

- Målte Grenser
- - - Registrerte Grenser
- ⋈ Udefinert grenser
- ⋈ Terengmålte grense
- ⋈ Konstruert grensepunkt
- Bolig
- Bustad m/leilighet
- Våningshus
- Større bustader
- Hytte/feriehus
- Garasje/uthus
- Industri/lager
- Andre bygg

Beliggenhet og høyder må oppfattes som orienterende.



**Lindås kommune**  
Geodata avdeling

Grunnkart FØR grenseendringar.

Dato: 2018.02.14  
Sign: SSO

G.nr. 245, b.nr. 9 og 14.



Målestokk  
1:1000

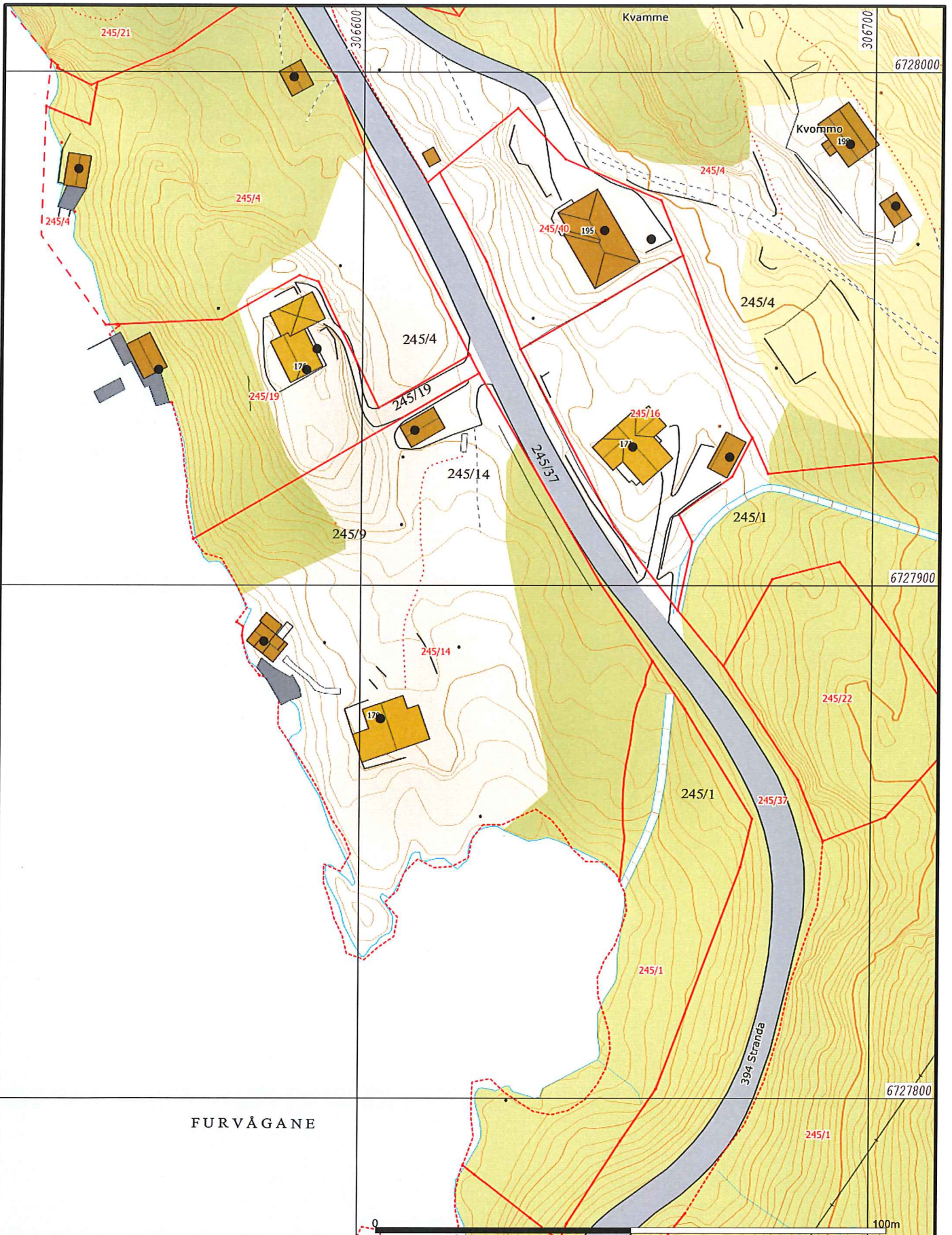

- |                        |                 |
|------------------------|-----------------|
| Målte Grenser          | Større bustader |
| Registrerte Grenser    | Hytte/feriehus  |
| Udefinert grenser      | Garasje/uthus   |
| Terrengmålte grense    | Industri/lager  |
| Konstruert grensepunkt | Andre bygg      |
| Bolig                  |                 |
| Bustad m/leilighet     |                 |
| Våningshus             |                 |

Beliggenhet og høyder må oppfattes som orienterende.



Lindås kommune  
Geodata avdeling  
A-Grunnkart WMS FØR grenseendringar.

Dato: 2018.02.14  
Sign: SSO

G.nr. 245, b.nr. 9 og 14.



Målestokk  
1:1000



Målte Grenser	Storre bustader
Registrerte Grenser	Hytte/feriehus
Udefinert	Garasje/uthus
Terrengmålt	Industri/lager
Konstruert	Andre bygg
Bolig	
Bustad m/leilighet	
Våningshus	

Beliggenhet og høyder må oppfattes som orienterende.



Lindås kommune  
Geodata avdeling  
Ortofoto 2015 FØR grenseendringar.

Dato: 2018.02.14  
Sign: SSO

G.nr. 245, b.nr. 9 og 14.



Målestokk  
1:1000

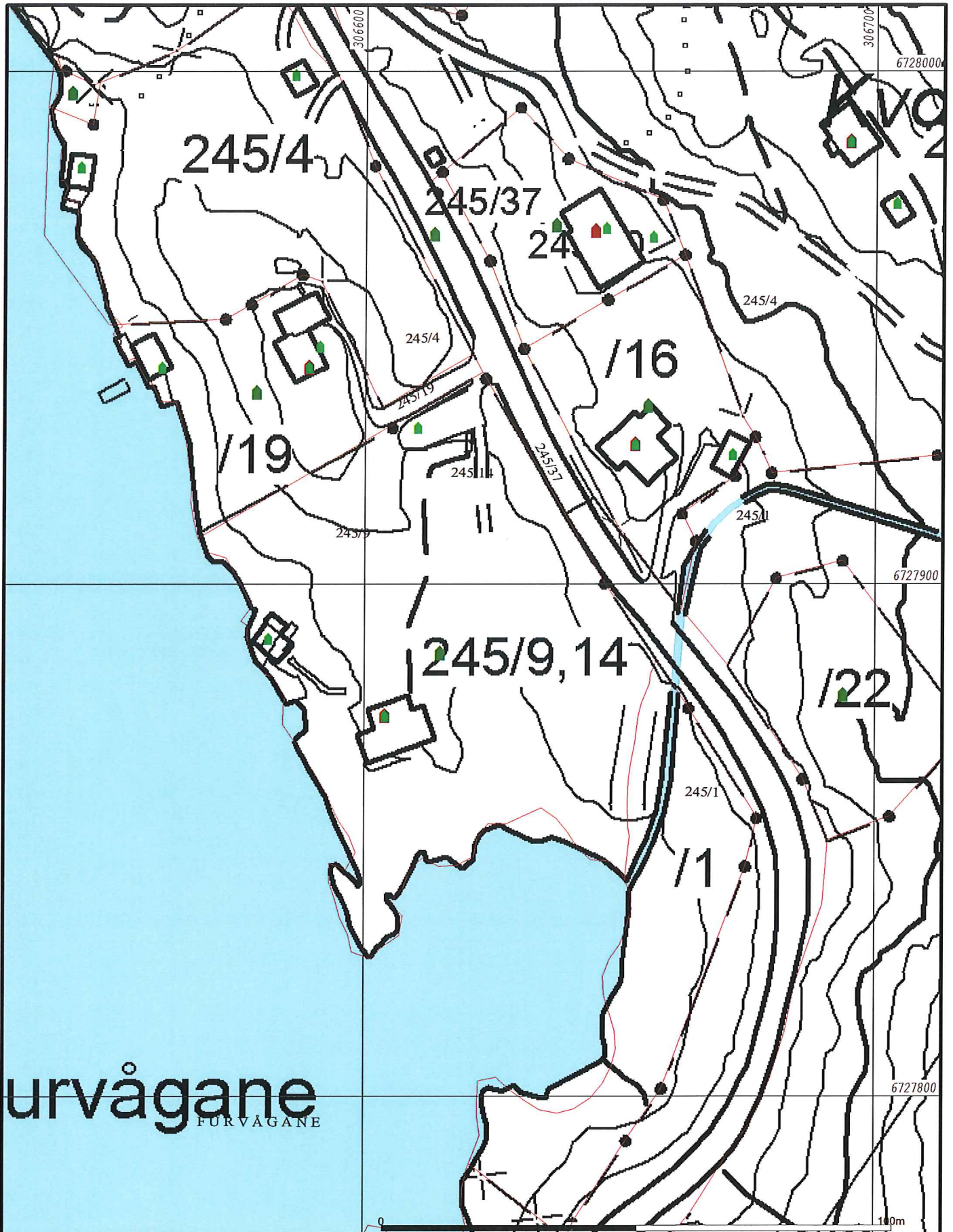

- Målte Grenser
- - - Registrerte Grenser
- ⋈ Udefinert grenser
- ⋈ Terrengmålte grense
- ⋈ Konstruert grensepunkt
- Bolig
- Bustad m/leilighet
- Våningshus
- Storre bustader
- Hytte/feriehus
- Garasje/uthus
- Industri/lager
- Andre bygg



Lindås kommune  
Geodata avdeling

Rasterkart FØR grenseendringar.

Dato: 2018.02.14  
Sign: SSO

G.nr. 245, b.nr. 9 og 14.

N

Målestokk  
1:1000

Beliggenhet og høyder må oppfattes som orienterende.

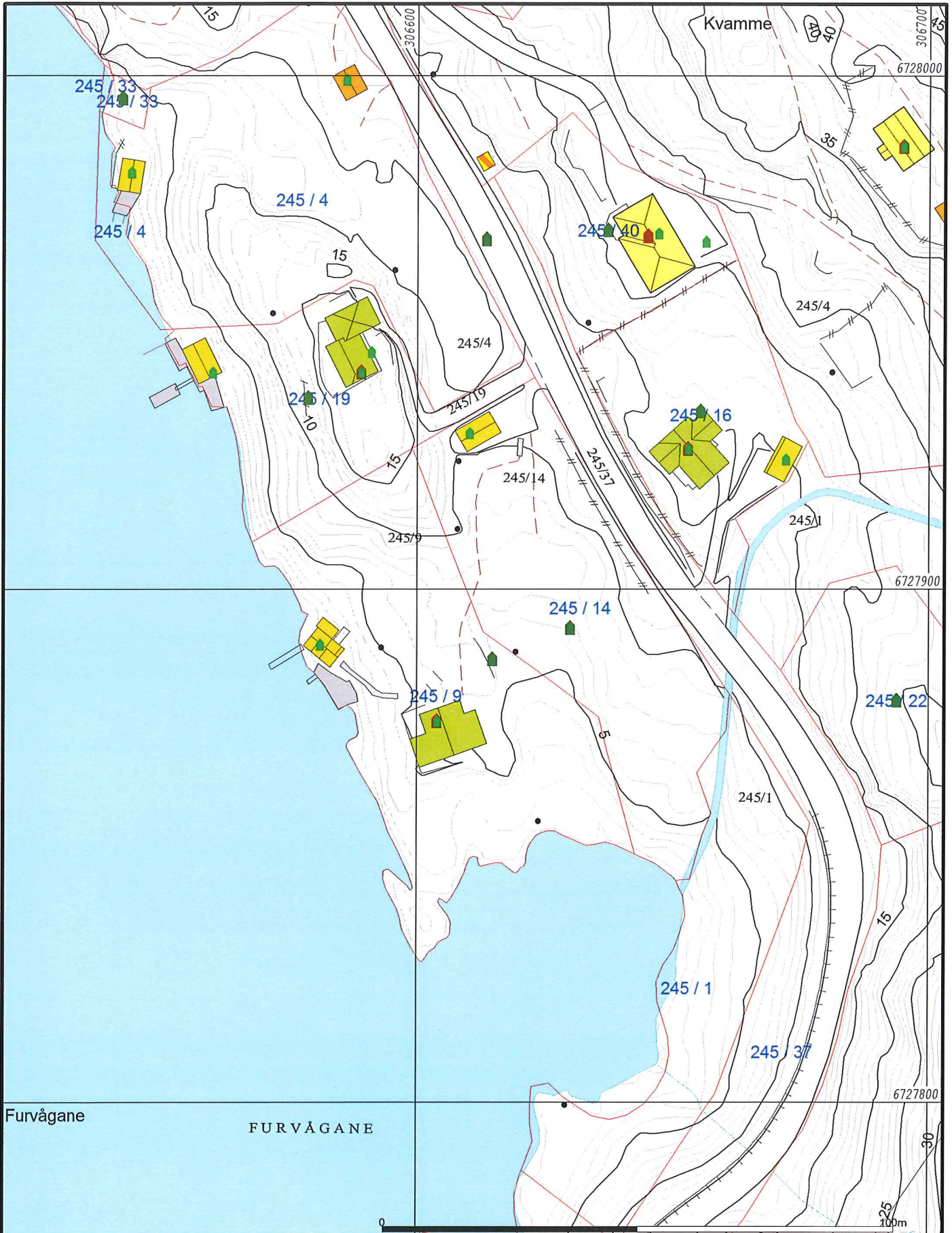

Målte Grenser	Større bustader
Registrerte Grenser	Hytte/feriehus
Udefinert grenser	Garasje/uthus
Terrengmålte grense	Industri/lager
Konstruert grensepunkt	Andre bygg
Bolig	
Bustad m/leilighet	
Våningshus	

Beliggenhet og høyder må oppfattes som orienterende.



Lindås kommune  
Geodata avdeling  
Grunnkart ETTER grenseendringar !

Dato: 2018.02.27  
Sign: SSO

G.nr. 245, b.nr. 9 og 14.

N

Målestokk  
1:1000

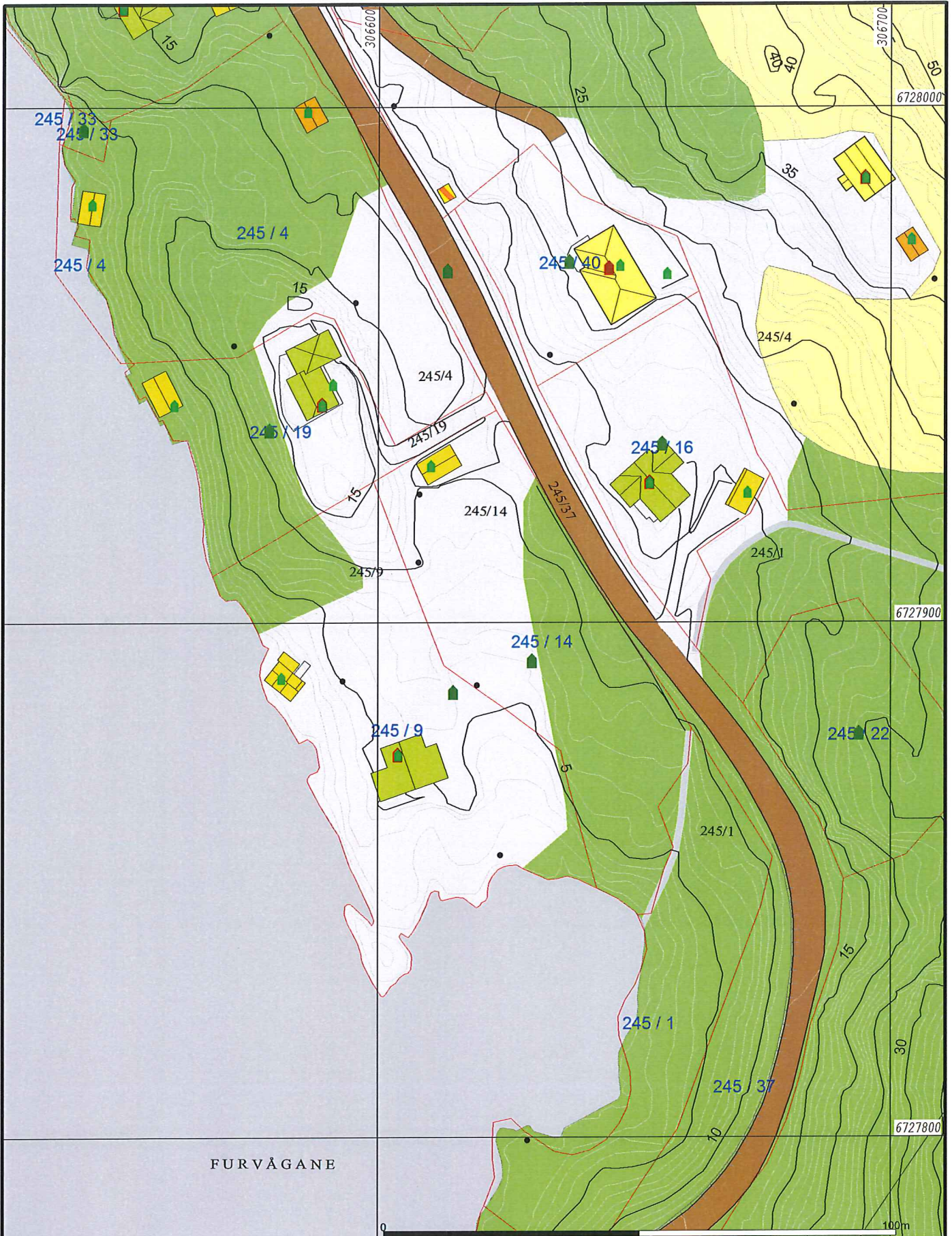

	Myr		Barskog
	Barmyr		Blandingskog
	Blaningsmyr		Lauvsog
	Lauvmyr		Anna jorddekt flatm
	Jordmyr		Grunnlendt
	Dyrka mark		Fjell
	Overflatedyrka		Ur
	Beite		

Beliggenhet og høyder må oppfattes som orienterende.



Lindås kommune  
Geodata avdeling  
Gardskart-AR5t ETTER grenseendringar !

Dato: 2018.02.27  
Sign: SSO

G.nr. 245, b.nr. 9 og 14.



Målestokk  
1:1000



Målte Grenser	Storre bustader
Registrerte Grenser	Hytte/feriehuis
Udefinert	Garasje/uthus
Terrengmålt	Industri/lager
Konstruert	Andre bygg
Bolig	
Bustad m/leilighet	
Våningshus	

Beliggenhet og høyder må oppfattes som orienterende.



Lindås kommune  
Geodata avdeling  
Ortofoto 2015 ETTER grenseendringar !

Dato: 2018.02.27  
Sign: SSO

G.nr. 245, b.nr. 9 og 14.

N

Målestokk  
1:1000



- |                     |                 |
|---------------------|-----------------|
| Målte Grenser       | Storre bustader |
| Registrerte Grenser | Hytte/feriehus  |
| Udefinert           | Garasje/uthus   |
| Terrengmålt         | Industri/lager  |
| Konstruert          | Andre bygg      |
| Bolig               |                 |
| Bustad m/leilighet  |                 |
| Våningshus          |                 |
- Beliggenhet og høyder må oppfattes som orienterende.



Lindås kommune  
Geodata avdeling  
Ortofoto 2009 ETTER grenseendringer !

Dato: 2018.02.27  
Sign: SSO

G.nr. 245, b.nr. 9 og 14.

Målestokk  
1:1000



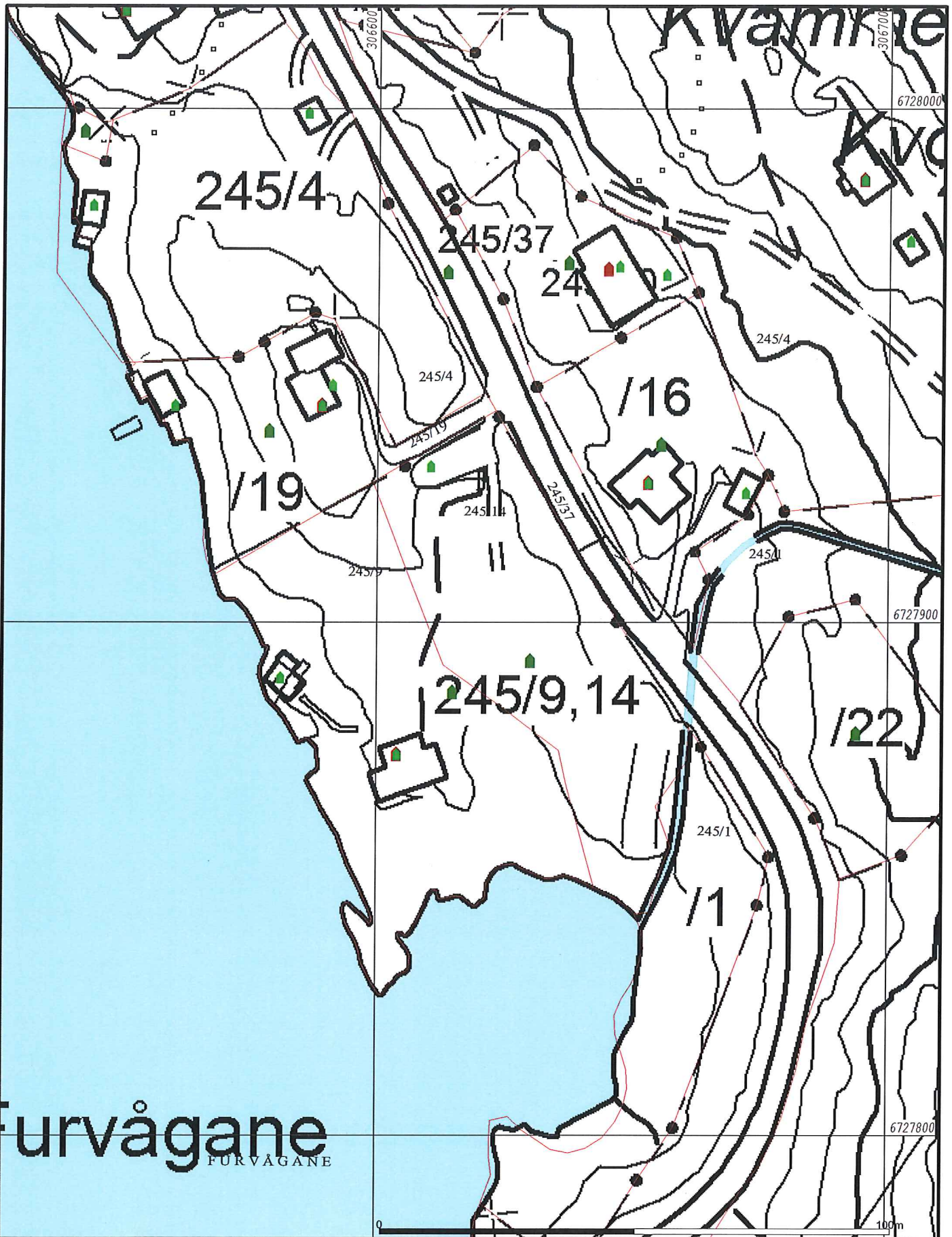

- Målte Grenser
- Registrerte Grenser
- ⋈ Udefinert grenser
- ⋈ Terrengmålte grense
- ⋈ Konstruert grensepunkt
- Bolig
- Bustad m/leilighet
- Våningshus
- Storre bustader
- Hytte/feriehus
- Garasje/uthus
- Industri/lager
- Andre bygg

Beliggenhet og høyder må oppfattes som orienterende.



Lindås kommune  
Geodata avdeling  
Rasterkart ETTER grenseendringar !

Dato: 2018.02.27  
Sign: SSO

G.nr. 245, b.nr. 9 og 14.



Målestokk  
1:1000