

Klassering

Til vegavdelinga

- 1 MAR 2018

Til kommune:

## SØKNAD OM DISPENSASJON FRÅ BYGGEGRENSE

Arbeida på eigedomen kan ikkje settast i gang før løyve frå kommunen er gjeve.

Tiltakshavar	KJARTAN REFSDAL	Tlf.	90886858
Ansvarleg søkjar/utførande	KJARTAN REFSDAL	Tlf.	90886858
Byggeplassadresse	SKODVINSVEGEN	Gnr./bnr	95-1
Vegstrekning	KV 1183 HP 1	Stad	
Tiltaket ligg i område med reguleringsplan Nei <input type="checkbox"/> (Søknaden vert handsama hjå vegmynde). Ja <input type="checkbox"/> Namn på planen: ..... (Søknaden vert handsama hjå Byggesak).			

## Søknad om dispensasjon frå byggegrensa langs kommunal veg.

- Det vert søkt om dispensasjon frå byggegrense som er 15 m frå midt kommunal veg.  
 Det vert søkt om dispensasjon frå byggegrense som er \_\_\_ m frå vegkant på regulert veg  
 Vedlagt følgjer grunngjeving for særleg grunn i samsvar med PBL§19-1.  
 Naboar er varsla om at det er søkt om dispensasjon.  
 Vedlagt følgjer vedlagt kart/skisse i målestokk 1:500, med påteikna målsett tiltak, som viser avkøyrsløse.

Kva tiltak dispensasjonen gjeld (garasje, tilbygg m.v.).	Larklonne for tømmer
Minste avstand frå planlagt bygg - til nabogrense mot veg	m
Minste avstand frå planlagt bygg - til midt kommunal veg	m

## Signatur

Eg er kjend med at vanlege fristar for handsaming ikkje gjeld før løyve til avkøyring er avklart.

Dato:	Tiltakshavar
1/3-18	Kjartan Refsdal

Søknad motteke hos kommunens vegmynde, Dato .....

- Uttale                       Søknad godkjent                       Søknad avslått

## Merknader/vilkår

- Det skal være mogeleg å snu på eige grunn.  
 Plassering av tiltaket må ikkje hindre sikt for andre trafikktilhøve på staden.  
 Tiltaket må plasserast slik at krav til sikt for eigen avkøyring vert teke vare på.  
 Tiltaket må plasserast \_\_\_\_\_ m frå ledningstracè.  
 Tiltaket må plasserast \_\_\_\_\_ m frå midt kommunal veg.  
 Anna:

Kommunens vegmynde    Dato.....sign. ....

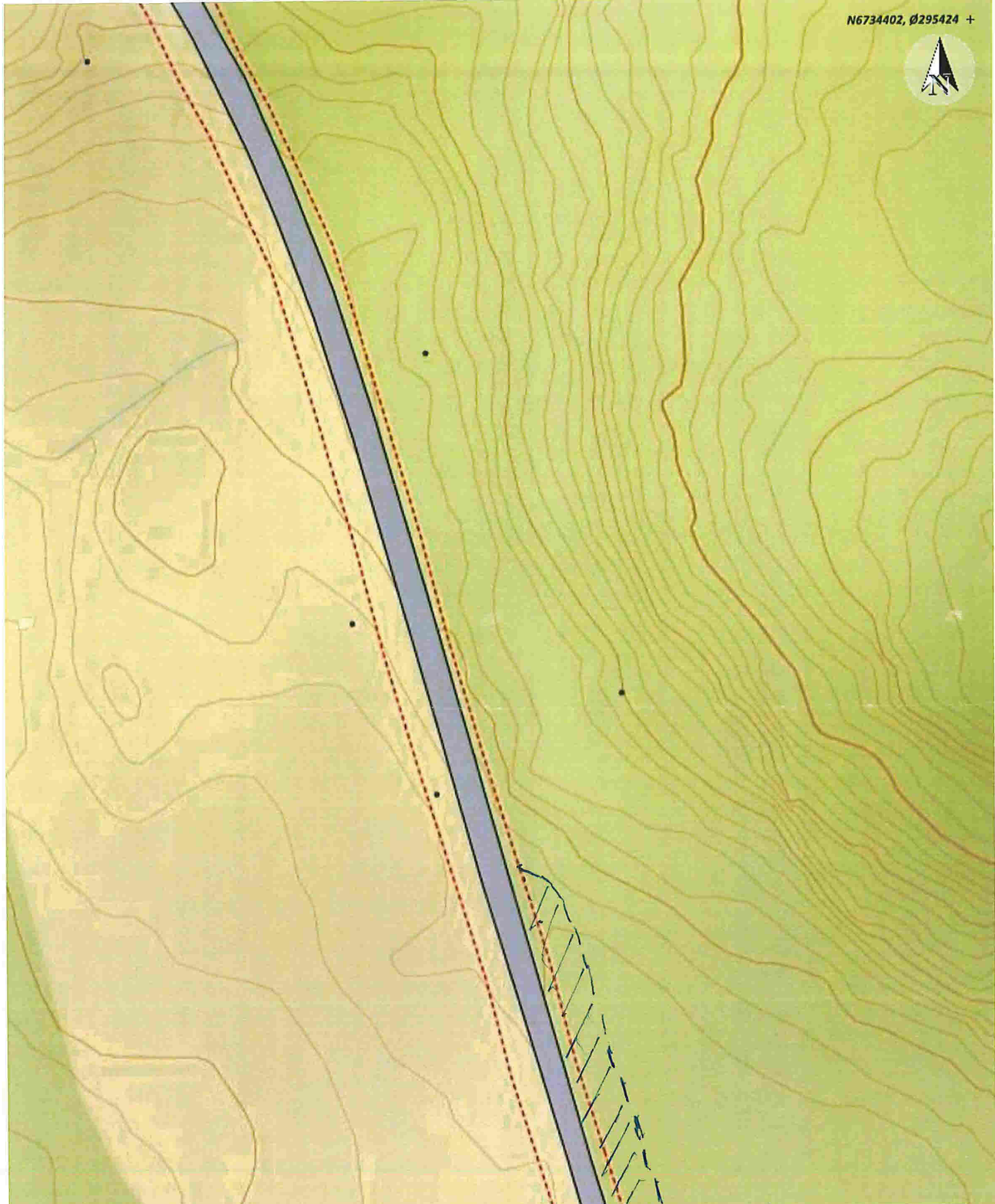

Situasjonskart - Skodvinsvegen gbnr 95/1

Dato: 01-03-2018



Målestokk: 1:500







15m

