

Teiknforklaring

Reguleringsplan PBL 2008

§12-5. Nr. 2 – Samferdselsanlegg og teknisk infrastruktur



Køyreveg

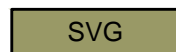

Annan veggrunn - grøntareal

§12-6 - Omsynssoner

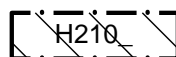

Raud sone etter rundskriv T-1442

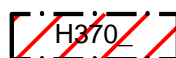

Høgspenningsanlegg (inkl. høgspenkablar)

Linjesymbol

- RpGrense
- RpFormålGrense
- RpStøyGrense
- RpFareGrense

Kartopplysningar

Kjelde for basiskart: FKB
 Dato for basiskart: 06.03.2018
 Koordinatsystem: UTM sone 32 basert på EUREF89/WGS84
 Høgdegrunnlag: NN2000

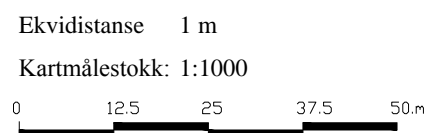

Lindås kommune

Detaljregulering

E39 Mundalsberget bomstasjon gnr 193/1-5, 194/1-5 og 194/44

Med tilhøyrande føresegner

Arealplan-ID:
1263-201801

Forslagstillar:
Statens vegvesen Region vest

SAKSHANDSAMING ETTER PLAN- OG BYGNINGSLOVA

SAKS-NR.	DATO	SIGN.
----------	------	-------

Dato	Revisjon		
Dato	Revisjon		
Dato	Revisjon		

Kommunestyret sitt vedtak		TEGNNR.	DATO	SIGN.
Ny 2. gongs handsaming				
Offentleg ettersyn fråtil				
2. gongs handsaming				
Offentleg ettersyn frå.....til				
1. gongs handsaming				
Kunngjering av oppstart av planarbeid			06.02.2018	
Oppstartsmøte.....			26.01.2018	
PLANEN ER UTARBEIDD AV:				
 Statens vegvesen Region vest		R001	07.03.2018	H. Løtveit

Det stadfestas at planen er i samsvar med kommunestyret sitt vedtak

Dato _____ Plansjef _____