

| | | | | |
|------|----------|---|-------|--------|
| C | 21.02.18 | Grunnlag for søknad | MMC | PJC |
| B | 14.02.18 | Grunnlag for søknad | MMC | PJC |
| A | 08.02.18 | Vinduer uten sprosser. Kjøkkenmål (netto) | MMC | PJC |
| REV. | DATO | BESKRIVELSE | TEGN. | KONTR. |

| | | | |
|---------------------|---|---|-------------|
| PROSJEKT-NR.: 17029 | ARKITEKTKONTORET BØRTVEIT & CARLSEN HAGELLIA 6 · 5914 ISDALSTØ TELEFON 400 41 614 | | |
| TEGNET AV: MMC | | | |
| KONTR. AV: PJC | | | |
| ARKSTØRRELSE: A3 | TILTAKSHAVER: Heidi Styve | GNR. / BNR.: 202/86 PROSJEKTNAVN: Enebolig Styve | |
| MALESTOKK: 1 : 100 | DATO: 19.01.2018 | | |
| For Søknad | TEGNINGSNUMMER: A1-101 | TEGNINGSNAVN: Plan 1. etasje | REVISJON: C |

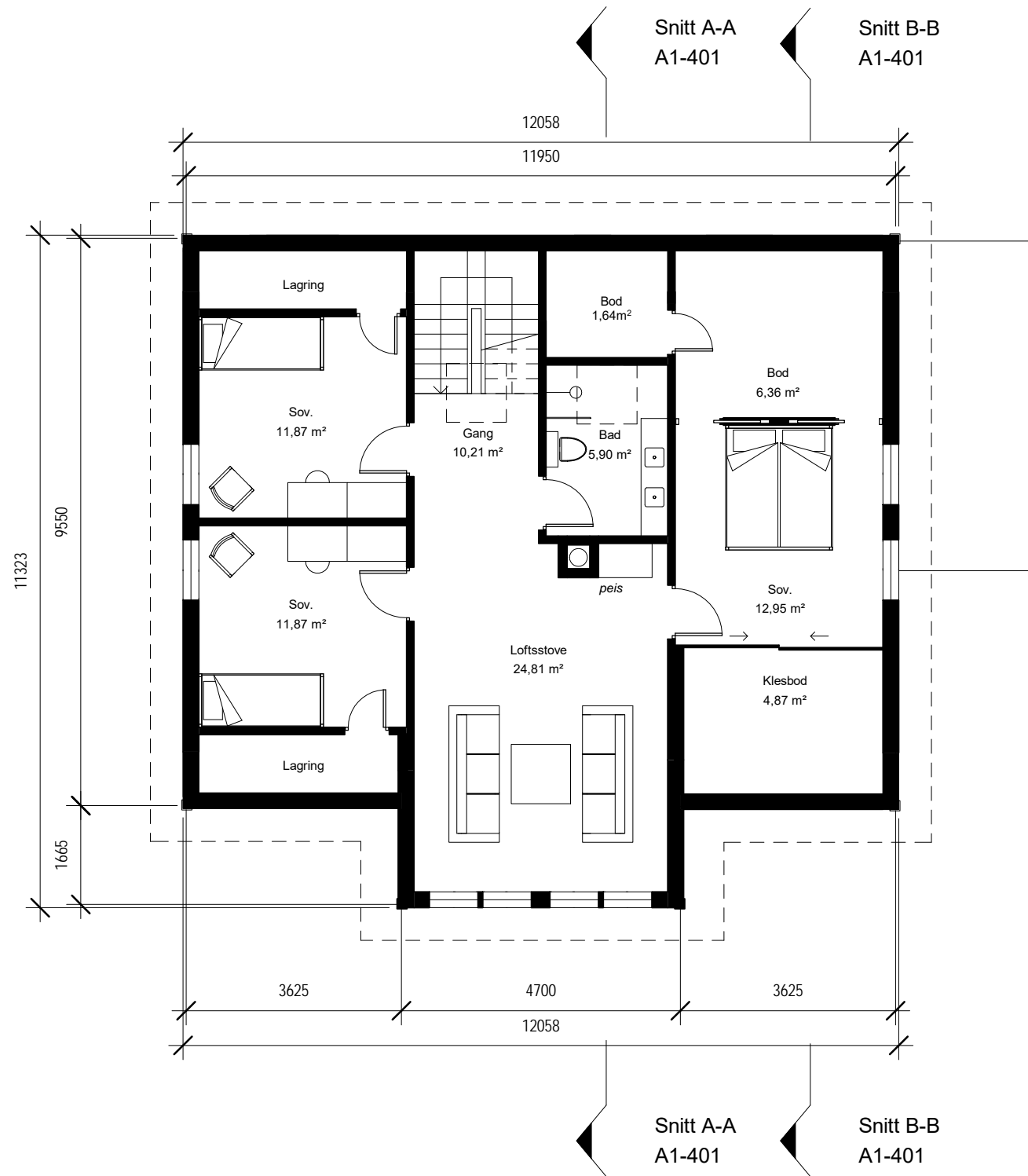

| REV. | DATO | BESKRIVELSE | TEGN. | KONTR. |
|------|----------|---------------------|-------|--------|
| B | 21.02.18 | Grunnlag for søknad | MMC | PJC |
| A | 14.02.18 | Grunnlag for søknad | MMC | PJC |

| | | | |
|---------------------|---|---|-------------|
| PROSJEKT-NR.: 17029 | ARKITEKTKONTORET BØRTVEIT & CARLSEN HAGELLIA 6 · 5914 ISDALSTØ TELEFON 400 41 614 | | |
| TEGNET AV: MMC | | | |
| KONTR. AV: PJC | | | |
| ARKSTØRRELSE: A3 | TILTAKSHAVER: Heidi Styve | GNR. / BNR.: 202/86 PROSJEKTNAVN: Enebolig Styve | |
| MALESTOKK: 1 : 100 | DATO: 19.01.2018 | | |
| For Søknad | TEGNINGSNUMMER: A1-102 | TEGNINGSNAVN: Plan 2. etasje | REVISJON: B |

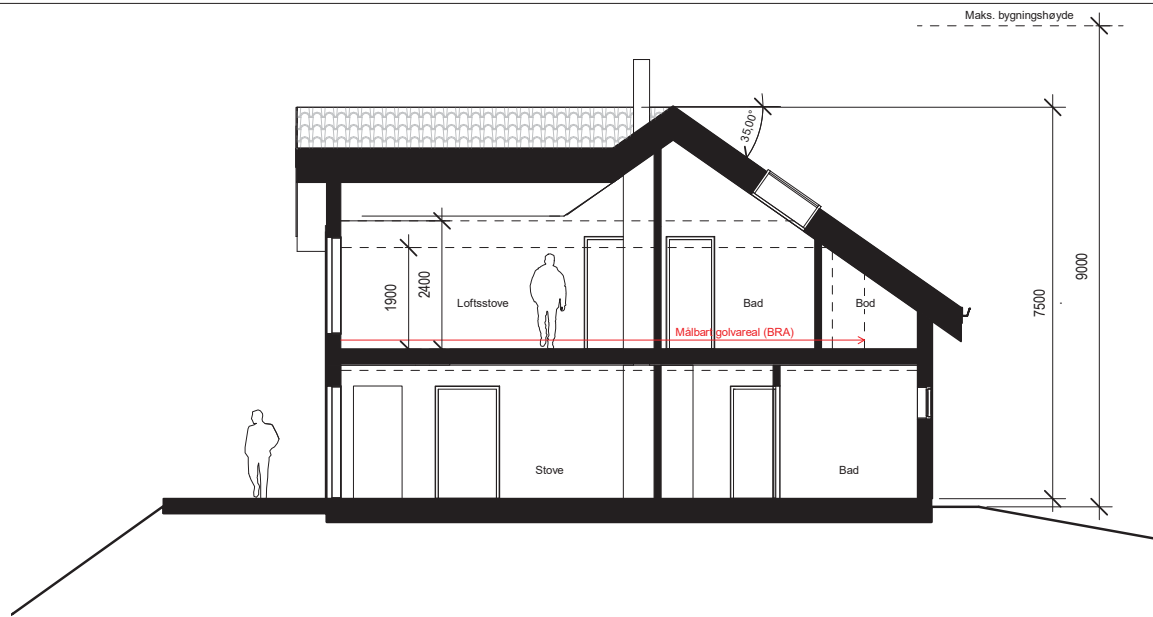

SNITT A-A

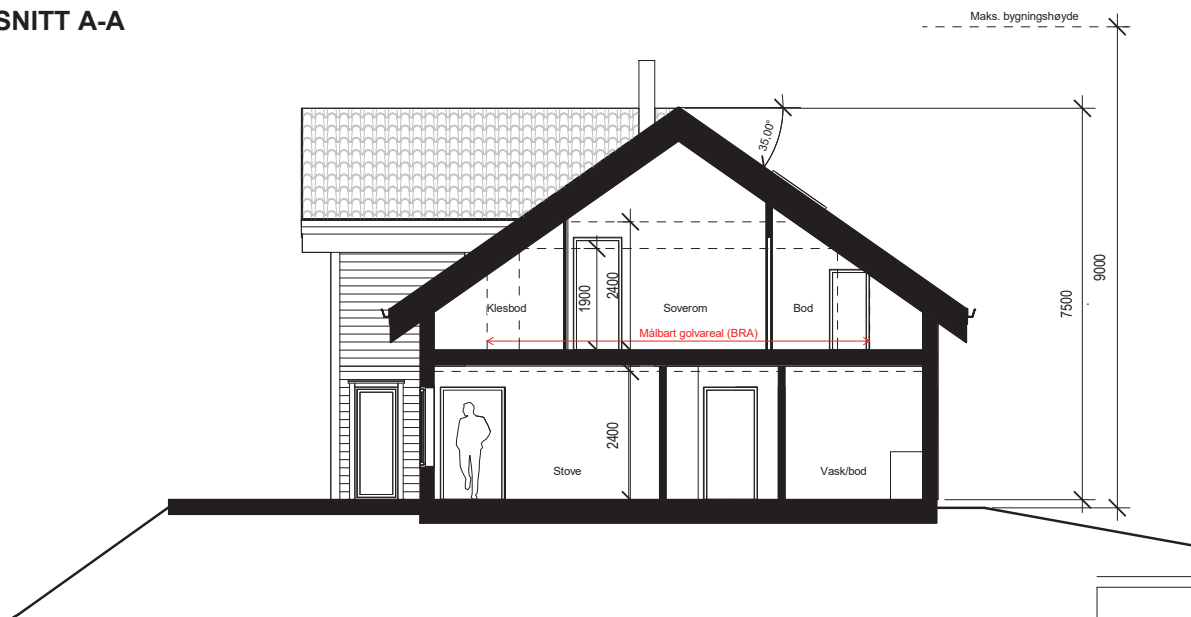

SNITT B-B

| | | | | |
|------|----------|---------------------|------|--------|
| B | 21.02.18 | Grunnlag for søknad | MMC | PJC |
| A | 14.02.18 | Grunnlag for søknad | MMC | PJC |
| REV. | DATO | BESKRIVELSE | TEGN | KONTR. |

| | | |
|------------------------|---|-------------|
| PROSJEKT-NR.: 17029 | ARKITEKTKONTORET BØRTVEIT & CARLSEN HAGELLIA 6 · 5914 ISDALSTØ TELEFON 400 41 614 | |
| TEGNET AV: MMC | | |
| KONTR. AV: PJC | | |
| ARKSTORRELSE: A3 | TILTAKSHAVER: Heidi Styve | |
| MALESTOKK: 1 : 100 | GNR. / BNR.: 202/86 | |
| DATE: 19.01.2018 | PROSJEKTNAVN: Enebolig Styve | |
| For Søknad | | |
| TEGNINGSNUMMER: A1-401 | TEGNINGSNAVN: Snitt | REVISJON: B |

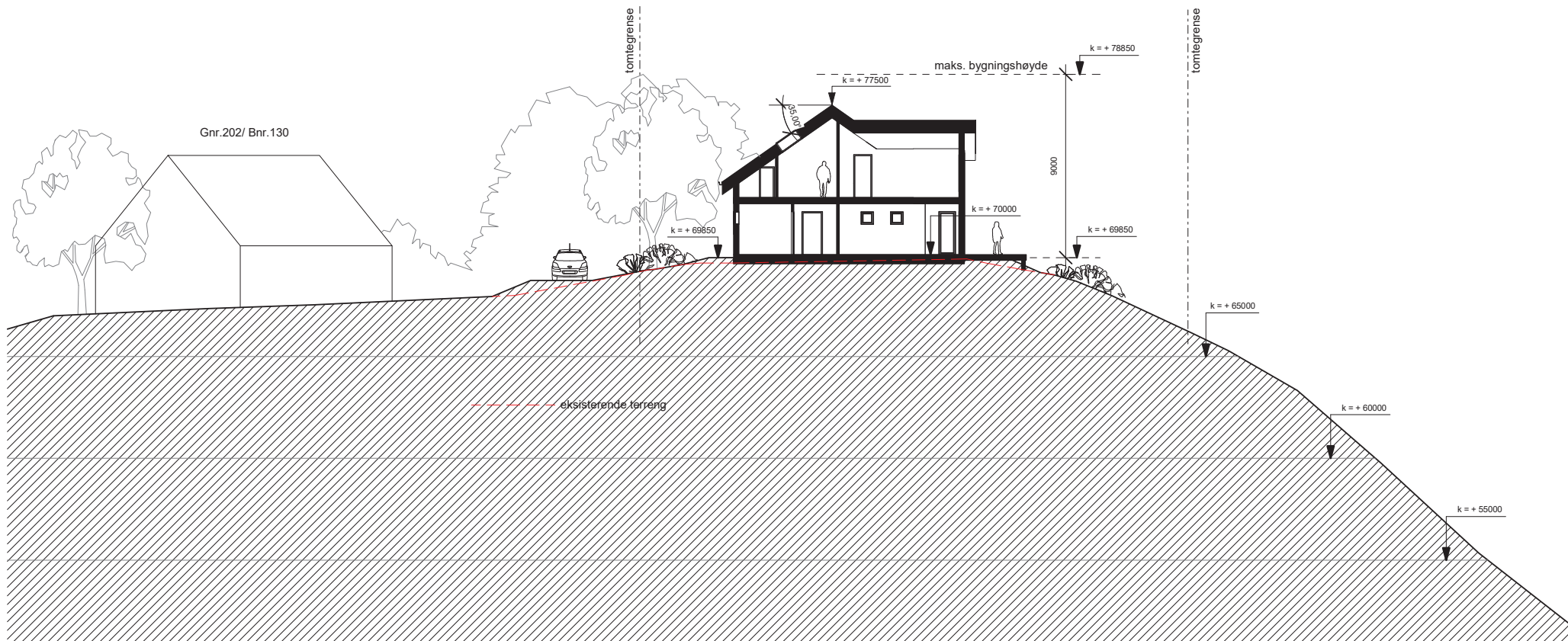

| | | | | |
|------|----------|---------------------|-------|--------|
| B | 21.02.18 | Grunnlag for søknad | MMC | PJC |
| A | 14.02.18 | Grunnlag for søknad | MMC | PJC |
| REV. | DATE | BESKRIVELSE | TEGN. | KONTR. |

| | | |
|------------------------|---|-------------|
| PROSJEKT-NR.: 17029 | ARKITEKTKONTORET BØRTVEIT & CARLSEN HAGELLIA 6 · 5914 ISDALSTØ TELEFON 400 41 614 post@arkbc.no | |
| TEGNET AV: MMC | | |
| KONTR. AV: PJC | | |
| ARKSTØRRELSE: A3 | TILTAKSHAVER: Heidi Styve | |
| MALESTOKK: 1 : 200 | GNR. / BNR.: 202/86 | |
| DATE: 19.01.2018 | PROSJEKTNAVN: Enebolig Styve | |
| For Søknad | | |
| TEGNINGSNUMMER: A1-402 | TEGNINGSNAVN: Terrengsnitt 1-1 | REVISJON: B |

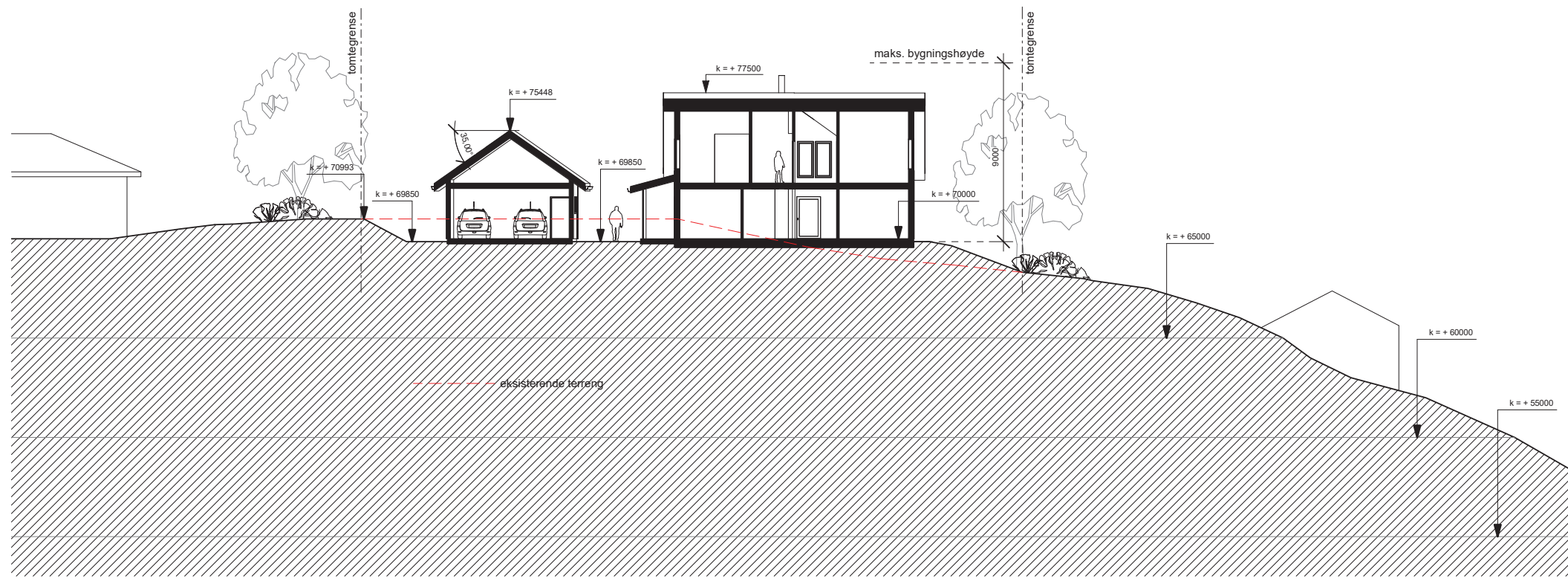

| | | | | |
|------|----------|---------------------|-------|--------|
| B | 21.02.18 | Grunnlag for søknad | MMC | PJC |
| A | 14.02.18 | Grunnlag for søknad | MMC | PJC |
| REV. | DATO | BESKRIVELSE | TEGN. | KONTR. |

| | | |
|------------------------|---|-------------|
| PROSJEKT-NR.: 17029 | ARKITEKTKONTORET BØRTVEIT & CARLSEN HAGELLIA 6 · 5914 ISDALSTØ TELEFON 400 41 614 post@arkbc.no | |
| TEGNET AV: MMC | | |
| KONTR. AV: PJC | | |
| ARKSTØRRELSE: A3 | TILTAKSHAVER: Heidi Styve | |
| MALESTOKK: 1 : 200 | GNR. / BNR.: 202/86 | |
| DATE: 19.01.2018 | PROSJEKTNAVN: Enebolig Styve | |
| For Søknad | | |
| TEGNINGSNUMMER: A1-403 | TEGNINGSNAVN: Terrengsnitt 2-2 | REVISJON: B |

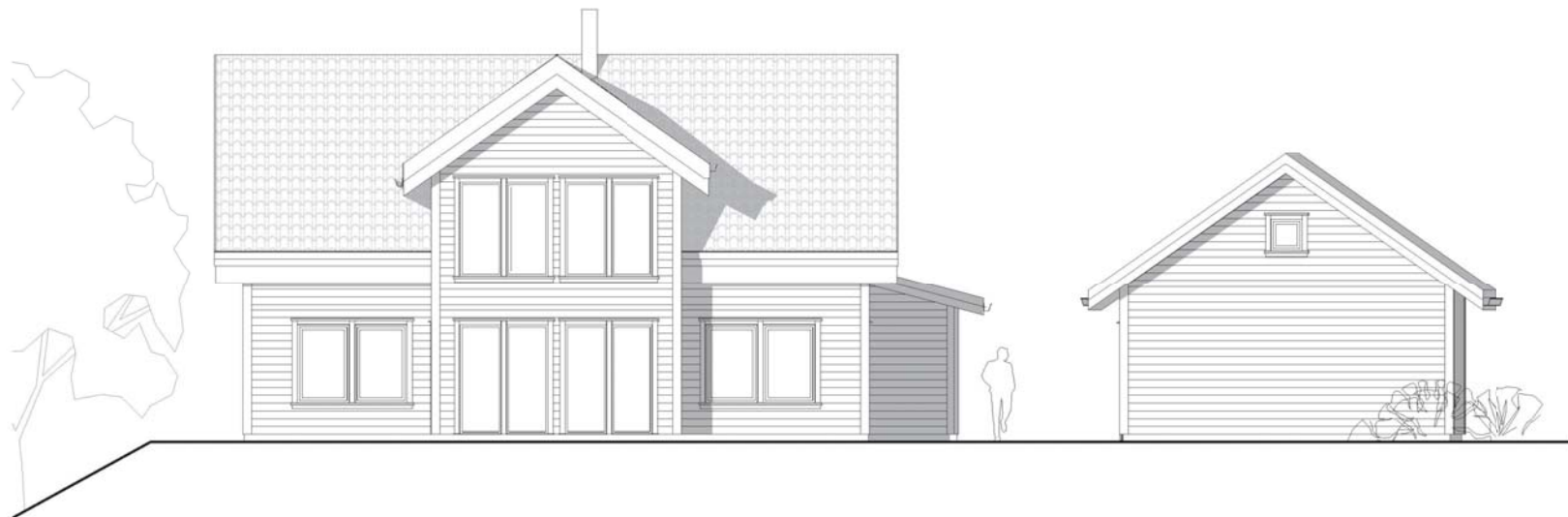

FASADE MOT ØST

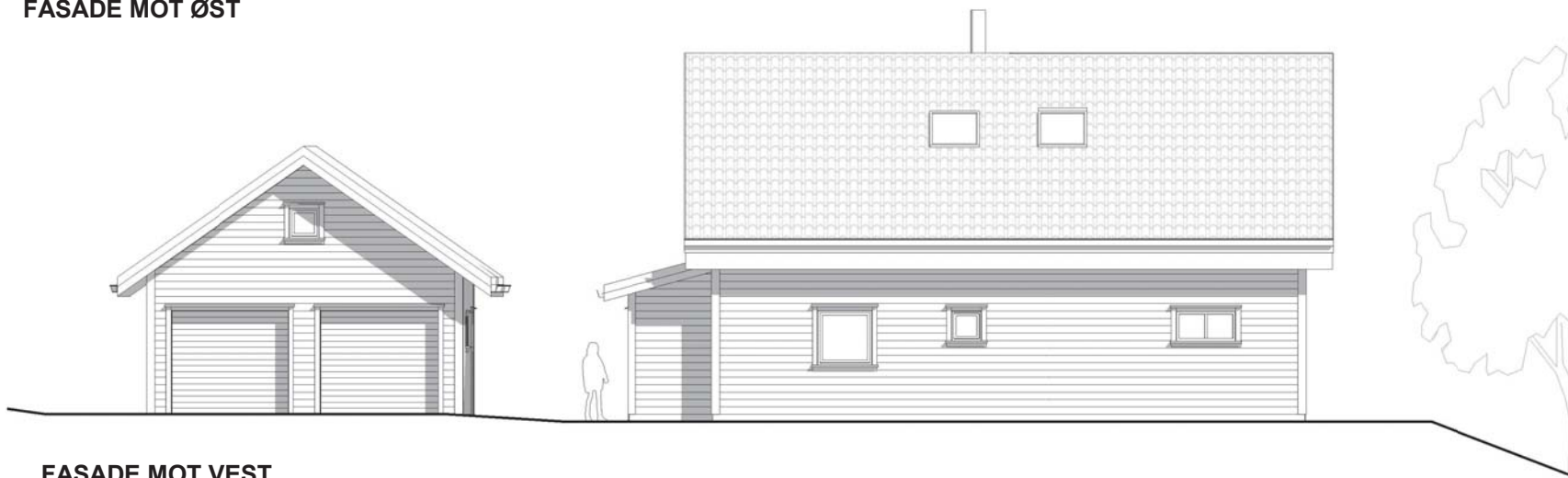

FASADE MOT VEST

| REV. | DATE | BESKRIVELSE | TEGN. | KONTR. |
|------|----------|---|-------|--------|
| C | 21.02.18 | Grunnlag for søknad | MMC | PJC |
| B | 14.02.18 | Grunnlag for søknad | MMC | PJC |
| A | 08.02.18 | Vinduer uten sprosser. Kjøkkenmal (netto) | MMC | PJC |

| | | |
|------------------------|---|---|
| PROSJEKT-NR.: 17029 | ARKITEKKTOKRET BØRTVEIT & CARLSEN HAGELLIA 6 · 5914 ISDALSTØ TELEFON 400 41 614 |  |
| TEGNET AV: MMC | | |
| KONTR. AV: PJC | | |
| ARKSTORRELSE: A3 | TILTAKSHAVER: Heidi Styve | |
| MALESTOKK: 1 : 100 | GNR. / BNR.: 202/86 | |
| DATE: 19.01.2018 | PROSJEKTNAVN: Enebolig Styve | |
| For Søknad | | |
| TEGNINGSNUMMER: A1-501 | TEGNINGSNAVN: Fasader | REVISJON: C |



FASADE MOT NORD

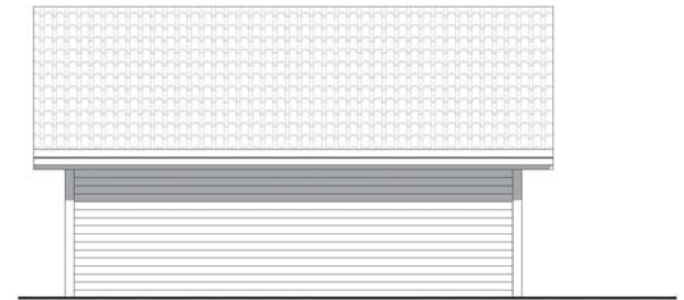

FASADE MOT NORD (GARASJE)

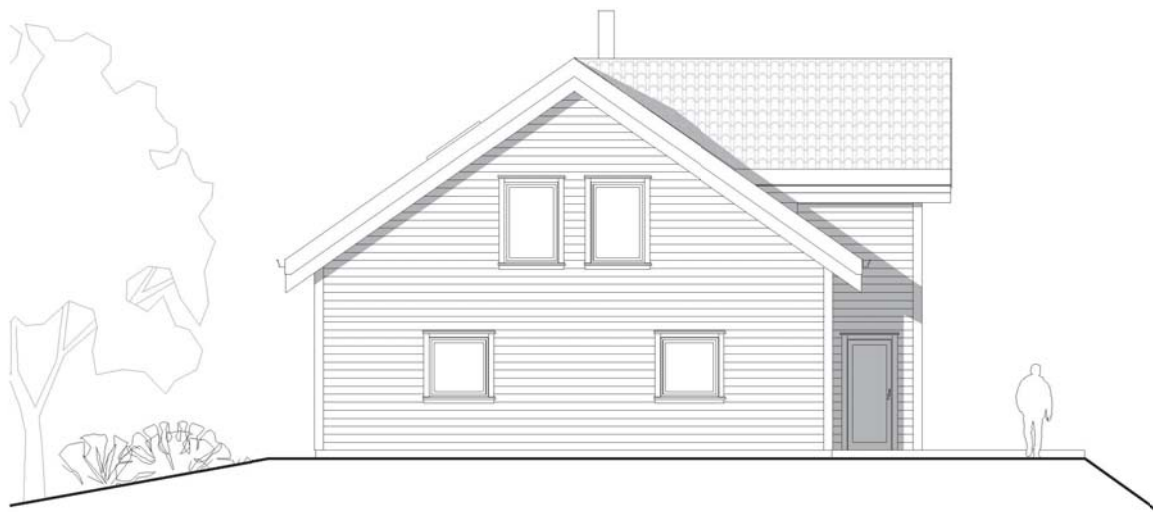

FASADE MOT SØR

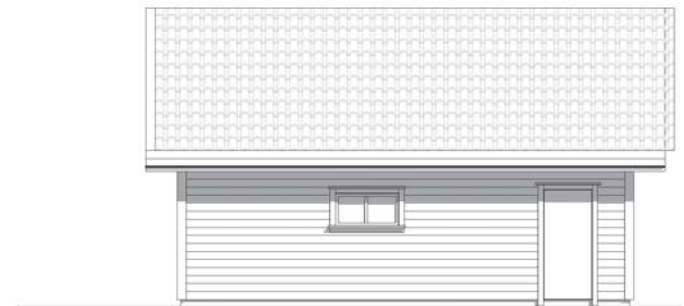

FASADE MOT SØR (GARASJE)

| REV. | DATE | BESKRIVELSE | TEGN. | KONTR. |
|------|----------|---|-------|--------|
| C | 21.02.18 | Grunnlag for søknad | MMC | PJC |
| B | 14.02.18 | Grunnlag for søknad | MMC | PJC |
| A | 08.02.18 | Vinduer uten sprosser. Kjøkkenmal (netto) | MMC | PJC |

| | | |
|------------------------|--|---|
| PROSJEKT-AR: 17029 | ARKITEKKTOKTRET BØRTVEIT & CARLSEN HAGELLIA 6 · 5914 ISDALSTØ TELEFON 400 41 614 |  |
| TEGNET AV: MMC | | |
| KONTR. AV: PJC | | |
| ARKSTORRELSE: A3 | TILTAKSHAVER: Heidi Styve | PROSJEKTNAVN: Enebolig Styve |
| MALESTOKK: 1 : 100 | GNR. / BNR.: 202/86 | |
| DATE: 19.01.2018 | For Søknad | TEGNINGSNAVN: Fasader |
| TEGNINGSNUMMER: A1-502 | REVISJON: C | |