

Vedlegg nr.  
C - 1



## Opplysninger gitt i nabovarsel sendes kommunen sammen med søknaden

(Gjenpart av nabovarsel)

Pbl § 21-3

Tiltak på eiendommen:							
Gnr.	Bnr.	Festenr.	Seksjonsnr.	Eiendommens adresse	Postnr.	Poststed	
137	796			Alverneset	5916	ISDALSTØ	
Eier/lester					Kommune		
Kristin og Marius Hovden					LINDÅS		

Det varsles herved om							
<input type="checkbox"/> Nybygg	<input checked="" type="checkbox"/> Anlegg	<input checked="" type="checkbox"/> Endring av fasade	<input type="checkbox"/> Riving				
<input type="checkbox"/> Påbygg/tilbygg	<input type="checkbox"/> Skilt/reklame	<input type="checkbox"/> Innhegning mot veg	<input type="checkbox"/> Bruksendring				
<input type="checkbox"/> Midlertidig bygning, konstruksjon eller anlegg	<input type="checkbox"/> Antennesystem	<input type="checkbox"/> Oppretting/endring av matrikkelenhet (eiendomsdeling) eller bortfeste	<input type="checkbox"/> Annet				
Dispensasjon etter plan- og bygningsloven kapittel 19							
<input type="checkbox"/> Plan- og bygningsloven med forskrifter	<input type="checkbox"/> Kommunale vedtekter	<input type="checkbox"/> Arealplaner	<input type="checkbox"/> Vegloven				
							Vedlegg nr. B -

Arealdisponering		
Sett kryss for gjeldende plan		
<input type="checkbox"/> Arealdel av kommuneplan	<input checked="" type="checkbox"/> Reguleringsplan	<input type="checkbox"/> Bebyggelsesplan
Navn på plan		
Alverneset		

Beskriv nærmere hva nabovarslet gjelder
ENDRING AV YTTERVEGG FRA BETONG TIL TREVERKK UTEN INNTILFYLLING PÅ 1.ETA MOT NORD-VEST. UTVIDING AV BALKONG 60 CM MOT NORD-VEST. MINIMUM 4M FRA GRENSE MOT NORD-VEST. ENDRING AV PLANERT TERRENG NIVÅ MOT NORD-ØST FRA CA 15,MOH TIL CA 16,5 MOH.
Vedlegg nr. Q -

Spørsmål vedrørende nabovarsel rettes til			
Foretak/tiltakshaver			
SEIM BYGG AS			
Kontaktperson, navn	E-post	Telefon	Mobil
terje Seim	terje@seimbygg.no		93004156
Søknaden kan ses på hjemmeside: (Ikke obligatorisk)		WWW.SEIMBYGG.NO	

Merknader sendes til	
Eventuelle merknader skal være mottatt innen 2 uker etter at dette varsel er sendt. Ansvarlig søker/tiltakshaver skal sammen med søknad sende innkomne merknader og redegjøre for ev. endringer.	
Navn	Postadresse
terje Seim	Nesbrekka 28
Postnr.   Poststed	E-post
5912 SEIM	terje@seimbygg.no

Følgende vedlegg er sendt med nabovarslet			
Beskrivelse av vedlegg	Gruppe	Nr. fra - til	Ikke relevant
Dispensasjonssøknad/vedtak	B	-	<input checked="" type="checkbox"/>
Situasjonsplan	D	-	<input checked="" type="checkbox"/>
Tegninger snitt, fasade	E	1 - 6	<input type="checkbox"/>
Andre vedlegg	Q	-	<input checked="" type="checkbox"/>

Underskrift		
Tilsvarende opplysninger med vedlegg er sendt i nabovarsel til berørte naboer og gjenboere. Mottagere av nabovarsel fremgår av kvittering for nabovarsel.		
Sted	Dato	Underskrift ansvarlig søker eller tiltakshaver
Seim	06.03.2018	
		Gjentas med blokkbokstaver TERJE SEIM

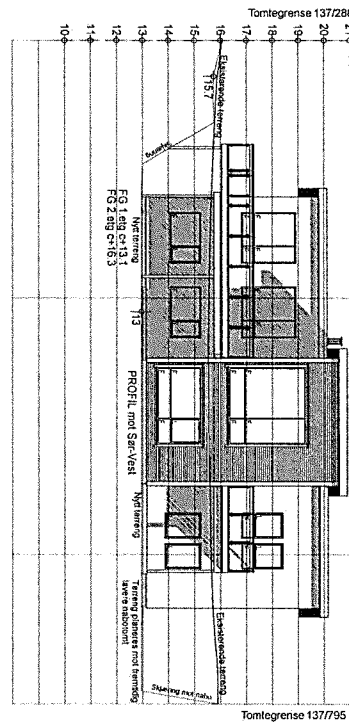
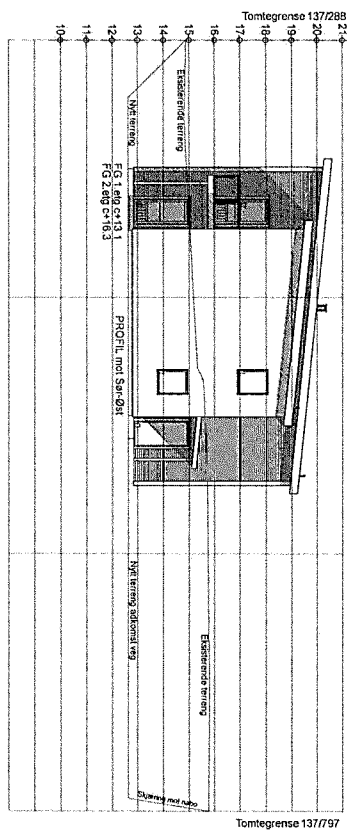

Rev.A DB 05.05.17 Planløsning+vinduer  
 Rev.B DB 10.05.17 Terrengprofiler + vindu stue  
 Rev. C AR 23.02.18 Yttervegg, balkong

**BYGGESØKNADSTEGNINGER**  
**FASADE SØR-VEST OG SØR-ØST**

TILTAKSHAVER:		TILTAK: Enebolig Alvarneset Lindås Kommune		MAL: 1200		PROSJEKT BG AS: 1050-17	
LEVERANDØR: Seim Bygg AS Nesbrekka 28 5912 Seim		ANSVALLIG PROSJEKTERENDE: Dakark AS		DATO: 06.04.2017		INT. PROSJEKT: Org. nr.: 976598407	
TEGNINGENE MÅ IKKE KOPIERES ELLER BENYTTES VED UTFØRELSE AV ARBEIDER UTEN MEDVIRKNING FRA DAKARK AS TEGNINGENE ER IKKE GYLDIG UTEN KVALITETSSIKRINGSSYSTEMET TIL DAKARK AS				ARKFORMAT: A3		TEGNER: DB	
				www.byggmann.no		ARK: 501	











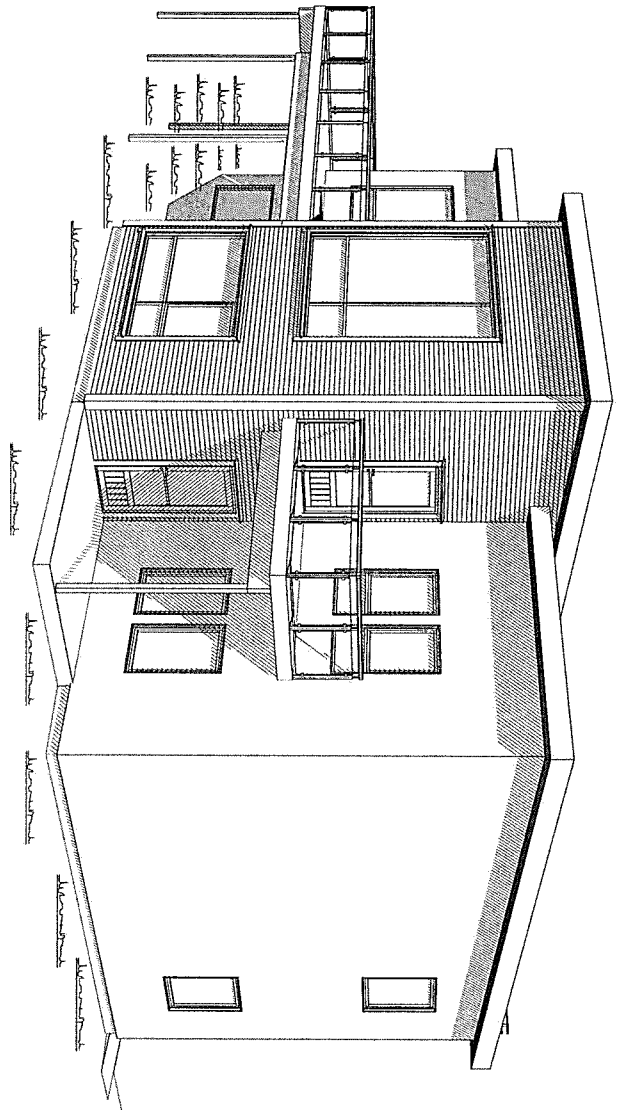
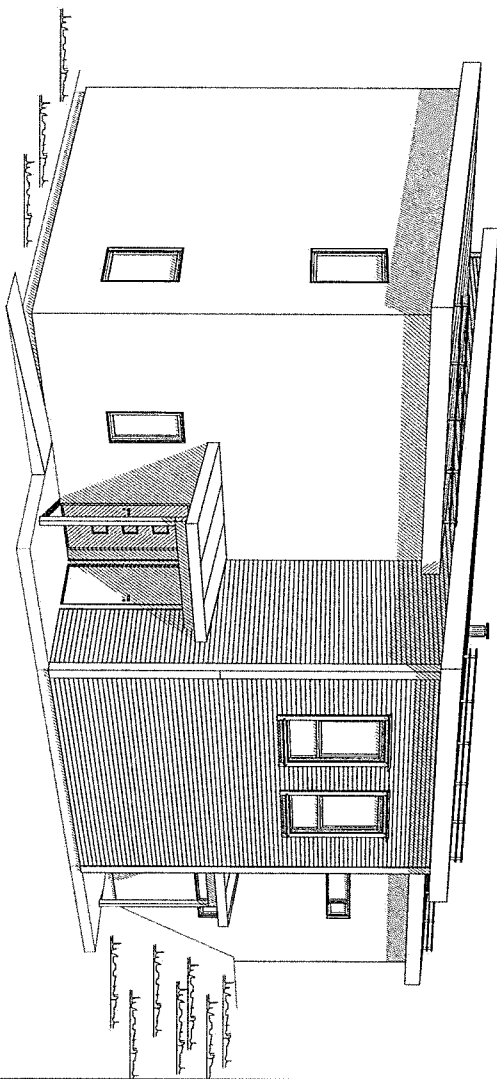

Rev.A DB 05.05.17 Planløsning+vinduer  
 Rev.B DB 10.05.17 Terrengprofiler + vindu stue  
 Rev. C AR 23.02.18 Yttervegg, balkong

**BYGGESØKNADSTEGNINGER  
 PERSPEKTIV**

TILTAKSHAVER:		TILTAK: Enebolig Alvarneset Lindås Kommune		MÅL: 1:		PROSJEKT BG AS: 1050-17	
LEVERANDØR: Seim Bygg AS Nesbrekka 28 5912 Seim		ANSVALLIG PROSJEKTERENDE: Dakark AS		G.NR: B.NR: 137 796		DATO: 06.04.2017	
		ARKFORMAT: A3		TEGNER: DB		INT. PROSJEKT: Org. nr.: 976598407	
TEGNINGENE MÅ IKKE KOPIERES ELLER BENYTTES VED UTFØRELSE AV ARBEIDER UTEN MEDVIRKNING FRA DAKARK AS TEGNINGENE ER IKKE GYLDIG UTEN KVALITETSSIKRINGSSYSTEMET TIL DAKARK AS				www.byggmann.no		ARK: 506	





Vedlegg C - 2	Side 1	- av 3
------------------	-----------	-----------



## Kvittering for nabovarsel sendes kommunen sammen med søknaden

Nabovarsel kan enten sendes som rekommandert sending, overleveres personlig mot kvittering eller sendes på e-post mot kvittering. Med kvittering for mottatt e-post menes en e-post fra nabo/gjenboer som bekrefter å ha mottatt nabovarslet. Ved personlig overlevering vil signatur gjelde som bekreftelse på at varslet er mottatt. Det kan også signeres på at man gir samtykke til tiltaket.

Tiltaket gjelder							
Eiendom/ byggsted	Gnr.	Bnr.	Festenr.	Seksjonsnr.	Bygningsnr.	Bolignr.	Kommune
	137	796					LINDÅS
	Adresse				Postnr.	Poststed	
	Alverneset				5916	ISDALSTØ	

Følgende naboer har mottatt eller fått rek. sending av vedlagte nabovarsel med tilhørende vedlegg:

Nabo-/gjenboereiendom				Eier/fester av nabo-/gjenboereiendom			
Gnr.	Bnr.	Festenr.	Seksjonsnr.	Eiers/festers navn			Dato sendt e-post
137	484			Truls Thorgersen			
Adresse				Adresse			Kvittering vedlegges
Alverneset				Alverneset			
Postnr.	Poststed			Postnr.	Poststed		Poststedets reg.nr.
5916	ISDALSTØ			5916	ISDALSTØ		
Personlig kvittering for	Dato	Sign.		Personlig kvittering for	Dato	Sign.	
<input type="checkbox"/> mottatt varsel				<input type="checkbox"/> samtykke til tiltaket			

Nabo-/gjenboereiendom				Eier/fester av nabo-/gjenboereiendom			
Gnr.	Bnr.	Festenr.	Seksjonsnr.	Eiers/festers navn			Dato sendt e-post
137	801			DPI Ejendom as			
Adresse				Adresse			Kvittering vedlegges
Alverneset				Isdalstøbakken 81			
Postnr.	Poststed			Postnr.	Poststed		Poststedets reg.nr.
5916	ISDALSTØ			5916	ISDALSTØ		
Personlig kvittering for	Dato	Sign.		Personlig kvittering for	Dato	Sign.	
<input type="checkbox"/> mottatt varsel				<input type="checkbox"/> samtykke til tiltaket			

Nabo-/gjenboereiendom				Eier/fester av nabo-/gjenboereiendom			
Gnr.	Bnr.	Festenr.	Seksjonsnr.	Eiers/festers navn			Dato sendt e-post
137	797			Trond Erik Monsen			
Adresse				Adresse			Kvittering vedlegges
Alverneset				ISDALSTØBAKKEN 73			
Postnr.	Poststed			Postnr.	Poststed		Poststedets reg.nr.
5916	ISDALSTØ			5916	ISDALSTØ		
Personlig kvittering for	Dato	Sign.		Personlig kvittering for	Dato	Sign.	
<input type="checkbox"/> mottatt varsel				<input type="checkbox"/> samtykke til tiltaket			

Nabo-/gjenboereiendom				Eier/fester av nabo-/gjenboereiendom			
Gnr.	Bnr.	Festenr.	Seksjonsnr.	Eiers/festers navn			Dato sendt e-post
137	797			Toril Hopland			
Adresse				Adresse			Kvittering vedlegges
Alverneset				ISDALSTØBAKKEN 73			
Postnr.	Poststed			Postnr.	Poststed		Poststedets reg.nr.
5916	ISDALSTØ			5916	ISDALSTØ		
Personlig kvittering for	Dato	Sign.		Personlig kvittering for	Dato	Sign.	
<input type="checkbox"/> mottatt varsel				<input type="checkbox"/> samtykke til tiltaket			

Nabo-/gjenboereiendom				Eier/fester av nabo-/gjenboereiendom			
Gnr.	Bnr.	Festenr.	Seksjonsnr.	Eiers/festers navn			Dato sendt e-post
137	795			Sølvi Mellingen			
Adresse				Adresse			Kvittering vedlegges
Alverneset				Lyngmarka 13			
Postnr.	Poststed			Postnr.	Poststed		Poststedets reg.nr.
5916	ISDALSTØ			5911	ALVERSUND		
Personlig kvittering for	Dato	Sign.		Personlig kvittering for	Dato	Sign.	
<input type="checkbox"/> mottatt varsel				<input type="checkbox"/> samtykke til tiltaket			

Det er per dags dato innlevert rekommandert sending til ovennevnte adressater.

Samlet antall sendinger: 11

Sign. OBH

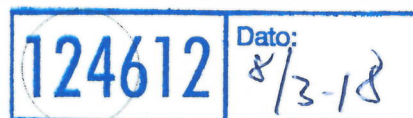



**Kvittering for nabovarsel** sendes kommunen sammen med søknaden

Nabovarsel kan enten sendes som rekommandert sending, overleveres personlig mot kvittering eller sendes på e-post mot kvittering. Med kvittering for mottatt e-post menes en e-post fra nabo/gjenboer som bekrefter å ha mottatt nabovarslet. Ved personlig overlevering vil signatur gjelde som bekreftelse på at varslert er mottatt. Det kan også signeres på at man gir samtykke til tiltaket.

Tiltaket gjelder							
Eiendom/ byggested	Gnr.	Bnr.	Festenr.	Seksjonsnr.	Bygningsnr.	Bolignr.	Kommune
	137	796					LINDÅS
	Adresse				Postnr.	Poststed	
	Alverneset				5916	ISDALSTØ	

Følgende naboer har mottatt eller fått rek. sending av vedlagte nabovarsel med tilhørende vedlegg:

Nabo-/gjenboereiendom				Eier/fester av nabo-/gjenboereiendom			
Gnr.	Bnr.	Festenr.	Seksjonsnr.	Eiers/festers navn			Dato sendt e-post
137	795			Stian Sigvald Flataker			
Adresse				Adresse			Kvittering vedlegges
Alverneset				Lyngmarka 13			
Postnr.	Poststed			Postnr.	Poststed		Poststedets reg.nr.
5916	ISDALSTØ			5911	ALVERSTUND		
Personlig kvittering for	Dato	Sign.		Personlig kvittering for	Dato	Sign.	
<input type="checkbox"/> mottatt varsel				<input type="checkbox"/> samtykke til tiltaket			

Nabo-/gjenboereiendom				Eier/fester av nabo-/gjenboereiendom			
Gnr.	Bnr.	Festenr.	Seksjonsnr.	Eiers/festers navn			Dato sendt e-post
137	288			Per Thorgersen			
Adresse				Adresse			Kvittering vedlegges
Alverneset 10				Alverneset 10			
Postnr.	Poststed			Postnr.	Poststed		Poststedets reg.nr.
5916	ISDALSTØ			5916	ISDALSTØ		
Personlig kvittering for	Dato	Sign.		Personlig kvittering for	Dato	Sign.	
<input type="checkbox"/> mottatt varsel				<input type="checkbox"/> samtykke til tiltaket			

Nabo-/gjenboereiendom				Eier/fester av nabo-/gjenboereiendom			
Gnr.	Bnr.	Festenr.	Seksjonsnr.	Eiers/festers navn			Dato sendt e-post
137	288			Marianne Thorgersen			
Adresse				Adresse			Kvittering vedlegges
Alverneset 10				Alverneset 10			
Postnr.	Poststed			Postnr.	Poststed		Poststedets reg.nr.
5916	ISDALSTØ			5916	ISDALSTØ		
Personlig kvittering for	Dato	Sign.		Personlig kvittering for	Dato	Sign.	
<input type="checkbox"/> mottatt varsel				<input type="checkbox"/> samtykke til tiltaket			

Nabo-/gjenboereiendom				Eier/fester av nabo-/gjenboereiendom			
Gnr.	Bnr.	Festenr.	Seksjonsnr.	Eiers/festers navn			Dato sendt e-post
137	220			Wenche Johanne Egge			
Adresse				Adresse			Kvittering vedlegges
Alverneset 4				Alverneset 4			
Postnr.	Poststed			Postnr.	Poststed		Poststedets reg.nr.
5916	ISDALSTØ			5916	ISDALSTØ		
Personlig kvittering for	Dato	Sign.		Personlig kvittering for	Dato	Sign.	
<input type="checkbox"/> mottatt varsel				<input type="checkbox"/> samtykke til tiltaket			

Nabo-/gjenboereiendom				Eier/fester av nabo-/gjenboereiendom			
Gnr.	Bnr.	Festenr.	Seksjonsnr.	Eiers/festers navn			Dato sendt e-post
137	220			Arne Johan Egge			
Adresse				Adresse			Kvittering vedlegges
Alverneset 4				Alverneset 4			
Postnr.	Poststed			Postnr.	Poststed		Poststedets reg.nr.
5916	ISDALSTØ			5916	ISDALSTØ		
Personlig kvittering for	Dato	Sign.		Personlig kvittering for	Dato	Sign.	
<input type="checkbox"/> mottatt varsel				<input type="checkbox"/> samtykke til tiltaket			

Det er per dags dato innlevert rekommandert sending til ovennevnte adressater.

Samlet antall sendinger: 11

Sign. OBH



**Kvittering for nabovarsel** sendes kommunen sammen med søknaden

Nabovarsel kan enten sendes som rekommandert sending, overleveres personlig mot kvittering eller sendes på e-post mot kvittering. Med kvittering for mottatt e-post menes en e-post fra nabo/gjenboer som bekrefter å ha mottatt nabovarselet. Ved personlig overlevering vil signatur gjelde som bekreftelse på at varselet er mottatt. Det kan også signeres på at man gir samtykke til tiltaket.

Tiltaket gjelder							
Eiendom/ byggested	Gnr.	Bnr.	Festenr.	Seksjonsnr.	Bygningsnr.	Bolignr.	Kommune
	137	796					LINDÅS
	Adresse				Postnr.	Poststed	
	Alverneset				5916	ISDALSTØ	

Følgende naboer har mottatt eller fått rek. sending av vedlagte nabovarsel med tilhørende vedlegg:

Nabo-/gjenboereiendom				Eier/fester av nabo-/gjenboereiendom			
Gnr.	Bnr.	Festenr.	Seksjonsnr.	Eiers/festers navn			Dato sendt e-post
137	28			Reigstad bygg og eiendom			
Adresse				Adresse			Kvittering vedlegges
Alverneset				Osterfjordvegen 124			
Postnr.	Poststed			Postnr.	Poststed		Poststedets reg.nr.
5916	ISDALSTØ			5914	ISDALSTØ		
Personlig kvittering for	Dato	Sign.		Personlig kvittering for	Dato	Sign.	
<input type="checkbox"/> mottatt varsel				<input type="checkbox"/> samtykke til tiltaket			

Nabo-/gjenboereiendom				Eier/fester av nabo-/gjenboereiendom			
Gnr.	Bnr.	Festenr.	Seksjonsnr.	Eiers/festers navn			Dato sendt e-post
Adresse				Adresse			Kvittering vedlegges
Postnr.	Poststed			Postnr.	Poststed		Poststedets reg.nr.
Personlig kvittering for	Dato	Sign.		Personlig kvittering for	Dato	Sign.	
<input type="checkbox"/> mottatt varsel				<input type="checkbox"/> samtykke til tiltaket			

Nabo-/gjenboereiendom				Eier/fester av nabo-/gjenboereiendom			
Gnr.	Bnr.	Festenr.	Seksjonsnr.	Eiers/festers navn			Dato sendt e-post
Adresse				Adresse			Kvittering vedlegges
Postnr.	Poststed			Postnr.	Poststed		Poststedets reg.nr.
Personlig kvittering for	Dato	Sign.		Personlig kvittering for	Dato	Sign.	
<input type="checkbox"/> mottatt varsel				<input type="checkbox"/> samtykke til tiltaket			

Nabo-/gjenboereiendom				Eier/fester av nabo-/gjenboereiendom			
Gnr.	Bnr.	Festenr.	Seksjonsnr.	Eiers/festers navn			Dato sendt e-post
Adresse				Adresse			Kvittering vedlegges
Postnr.	Poststed			Postnr.	Poststed		Poststedets reg.nr.
Personlig kvittering for	Dato	Sign.		Personlig kvittering for	Dato	Sign.	
<input type="checkbox"/> mottatt varsel				<input type="checkbox"/> samtykke til tiltaket			

Nabo-/gjenboereiendom				Eier/fester av nabo-/gjenboereiendom			
Gnr.	Bnr.	Festenr.	Seksjonsnr.	Eiers/festers navn			Dato sendt e-post
Adresse				Adresse			Kvittering vedlegges
Postnr.	Poststed			Postnr.	Poststed		Poststedets reg.nr.
Personlig kvittering for	Dato	Sign.		Personlig kvittering for	Dato	Sign.	
<input type="checkbox"/> mottatt varsel				<input type="checkbox"/> samtykke til tiltaket			

Det er per dags dato innlevert rekommandert sending til ovennevnte adressater.

Samlet antall sendinger: \_\_\_\_\_ Sign. 



posten

Post i Butikk  
Isdalstø  
Postboks 1  
Isdalstø  
4946487 MVA

Beløp MVA

id kr 175,00 25%  
l)  
(A)

(D)  
vekt: 0,030 kg)  
Destinasjon: Norge)  
(Nr.: RR5908003410)

kr 175,00

kr 175,00

innlag Mva sum  
140,00 kr 35,00

Resp.: 00  
Overf.: 230

KJØP  
NOK 175,00

GODKJENT

Posten Norge AS  
MVA  
3263556-2  
Kasse  
KASSE1



( THORGERSEN)  
( ALVERNESET)  
( 5916)  
( ISDALSTØ)  
(Vekt Manuell:0,030 kg)  
(Destinasjon:Norge)  
(Nr.:RR590800323NO)

\* 1 Rek Små Innland kr 175,00 25%

( DPI EIENDOM)  
( ISDALSTØBAKKEN)  
( 5916)  
( ISDALSTØ)  
(Vekt Manuell:0,030 kg)  
(Destinasjon:Norge)  
(Nr.:RR590800337NO)

\* 1 Rek Små Innland kr 175,00 25%

( HONSEN)  
( ISDALSTØBAKKEN)  
( 5916)  
( ISDALSTØ)  
(Vekt Manuell:0,030 kg)  
(Destinasjon:Norge)  
(Nr.:RR590800345NO)

Total kr 1 750,00

Kortbetaling kr 1 750,00

Mva sat Grunnlag Mva sum  
25% kr 1 400,00 kr 350,00

Bax: 12805519-378345 Resp.: 00  
08/03/2018 12:37 Overf.: 230

bankaxept KJØP  
\*\*\*\*\*6024-2 NOK 1750,00

AID: 05780000021010  
TVR: 8000048000 GODKJENT

YSI: 6800  
Ref.: 287611 006819 IA1

\* Solgt på vegne av Posten Norge AS  
Org.nr. 984661185 MVA

Bognr. 47-15765-1-3263488-3

Dato Tid Kasse  
08.03.2018 12:37:42 KASSE1

Signatur



47-15765-1-3263488-3

Isdalstø Post i Butikk  
Eurospar Isdalstø  
Postboks 1  
5908 Isdalstø  
Org.nr. 954946487 MVA  
Kassebilag

Ant. Varetekst. Beløp MVA

\* 1 Rek Små Innland kr 175,00 25%

( REIKSTAD)  
( OSTERFJORDVEGEN)  
( 5914)  
( ISDALSTØ)  
(Vekt Manuell:0,040 kg)  
(Destinasjon:Norge)  
(Nr.:RR590800252NO)

\* 1 Rek Små Innland kr 175,00 25%

( EGGE)  
( ALVERNESET)  
( 5916)  
( ISDALSTØ)  
(Vekt Manuell:0,039 kg)  
(Destinasjon:Norge)  
(Nr.:RR590800266NO)

\* 1 Rek Små Innland kr 175,00 25%

( EGGE)  
( ALVERNESET)  
( 5916)  
( ISDALSTØ)  
(Vekt Manuell:0,030 kg)  
(Destinasjon:Norge)  
(Nr.:RR590800270NO)

\* 1 Rek Små Innland kr 175,00 25%

( THORGERSEN)  
( ALVERNESET)  
( 5916)  
( ISDALSTØ)  
(Vekt Manuell:0,030 kg)  
(Destinasjon:Norge)  
(Nr.:RR590800283NO)

\* 1 Rek Små Innland kr 175,00 25%

( THORGERSEN)  
( ALVERNESET)  
( 5916)  
( ISDALSTØ)  
(Vekt Manuell:0,030 kg)  
(Destinasjon:Norge)  
(Nr.:RR590800297NO)

\* 1 Rek Små Innland kr 175,00 25%

( MELLINGEN)  
( LYNHARKA)  
( 5911)  
( ALVERSUND)  
(Vekt Manuell:0,030 kg)  
(Destinasjon:Norge)  
(Nr.:RR590800306NO)

\* 1 Rek Små Innland kr 175,00 25%

( HOPLAND)  
( ISDALSTØBAKKEN)  
( 5916)  
( ISDALSTØ)  
(Vekt Manuell:0,030 kg)  
(Destinasjon:Norge)  
(Nr.:RR590800310NO)