

LEIGEAVTALE

Mellom

Lindås kommune og Søderstrøm Blomster og Hagesenter AS

Mellom Lindås kommune og Søderstrøm Blomster og Hagesenter AS er det inngått ei avtale om leige av 4 parkeringsplassar i Lyngvegen 7 - Gbnr 188/389 – frå og med 22.03.2017 til 22.07.2017.

Vedlagt følgjer situasjonskart over området.

For avtalen gjeld:

- Arealet skal nyttast som lagerplass for sekkevarer og må til ein kvar tid haldast ryddig og reint. Det er ikkje høve til å setje opp reklameskilt/plakater på dette området. Kringliggande sideareal som er rekna som tilkomst/snuareal for parkeringsplassar skal ikkje nyttast. Lagerplass skal avgresast til 4 parkeringsplassar. Anna areal skal være open for allmenn ferdsel.
- Som vederlag for leige av dette arealet, skal Søderstrøm Blomster og Hagesenter AS utføre skjødsel og vedlikehald av det kommunale parkeringsarealet rundt parkeringsplassen i Lyngvegen 7.
- Parkeringsplassens skilting er gjeldande.
- Ved avtalens slutt skal arealet ryddast og gjerast reint av leigetakar.
- Avtalen kan i leigeperioden seiast opp med 1. månads varsel av begge parter.

Knarvik 22.03.2017

Utleigar:

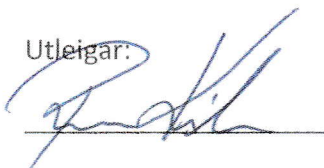

Rune Kilen
Avdelingsleiar veg
Lindås kommune

Leigetakar:

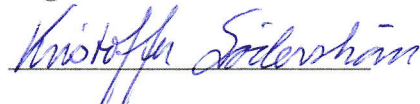

Kristoffer Søderstrøm
Søderstrøm Blomster og Hagesenter AS

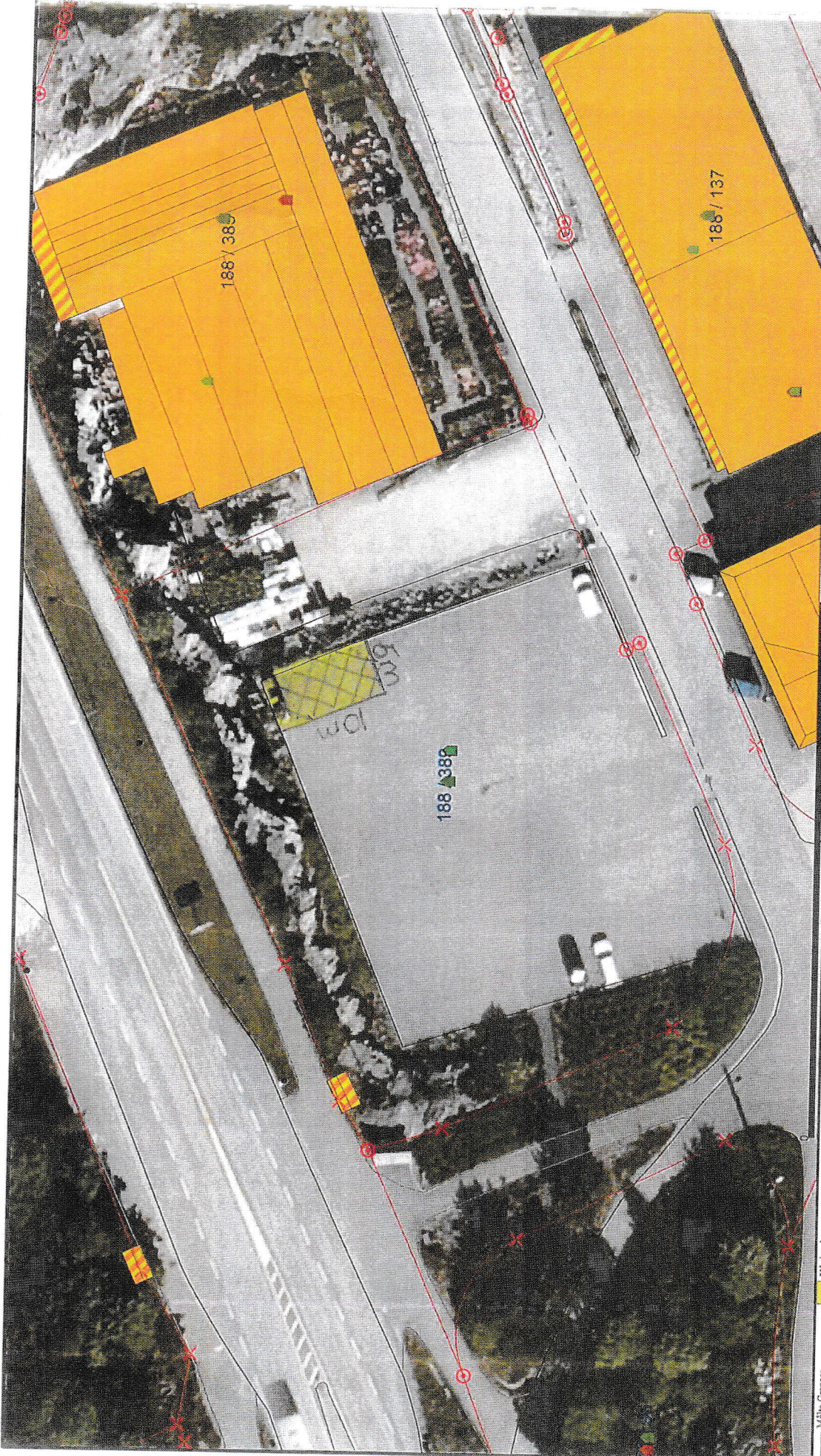

- Målte Grenser
- Registrerte Grenser
- Udefinert
- Terrengmålt
- Konstruert
- Bollig
- Dustad m/leilighet

- Våningshus
- Sone busnader
- Hytte/feriehuis
- Garasje/uthus
- Industri/lager
- Aandre bygg

Avtale omfatter ett parkeringsareal
 på 5 x 10 meter (4 parkeringsplasser)
LINDÅS KOMMUNE
 Teknisk drift VVA

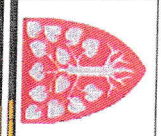

Lindås kommune
 Geodata avdeling



Beliggenhet og høyder må opprættes som orienterende.

Dato: 2017.03.17

Sign: 1111

Leigeavtale mellom Sørstrøm og Lindås kommune

22.03.17 - 22.07.17

Målestokk

100m