

#3 Høyder ved fra søt

#E2 Tennisfelt (tiltak)

Koblinger

Topp mane + 86,8

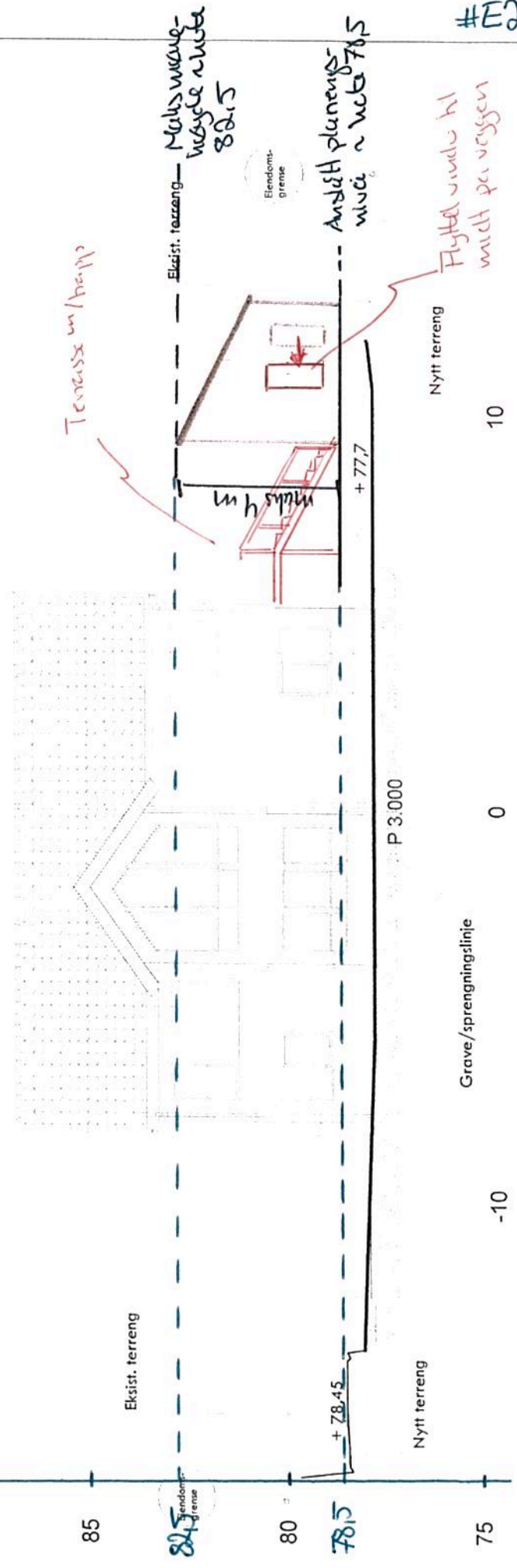

REV. ANT.	REVIDERING/GJELDER	SIGN. DATO
	Villanger & Sønner AS	
	Boligtomt Gnr 188, bnr 787 Knarvik	
	Lindås kommune	
	Profil_03	
TEGNET	sh	
KONTR.		
MÅL	1:100	
SAK NR.		TEGN NR.
		303
REV.		
DATO	19.04.2013	

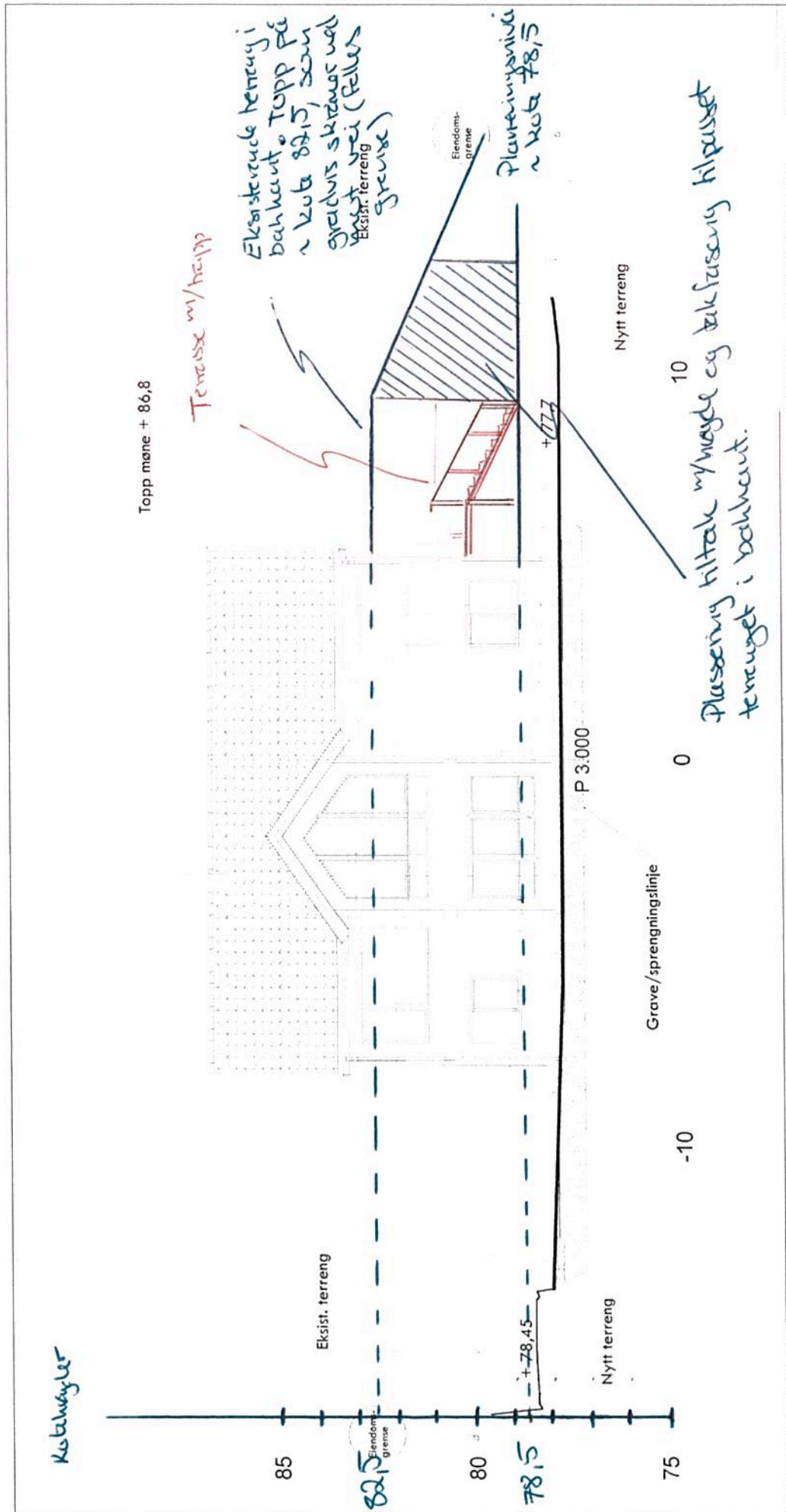

	REV. ANT.	REVIDERING/GJELDER	SIGN. DATO
Villanger & Sønner AS Bolitomt Gnr 188, bnr 787 Knarvik Lindås kommune			
ANKO AS Fossumveien 50C 5059 Bergen Tel +47 5538 7870 Fax +47 5538 7871 http://www.anko.no	TEGNET	sh	Profil_03
	KONTR.		
	MÅL	1:100	SAK NR.
	DATO	19.04.2013	TEGN NR.
			303
			REV.

#4 Høyder bed fra east

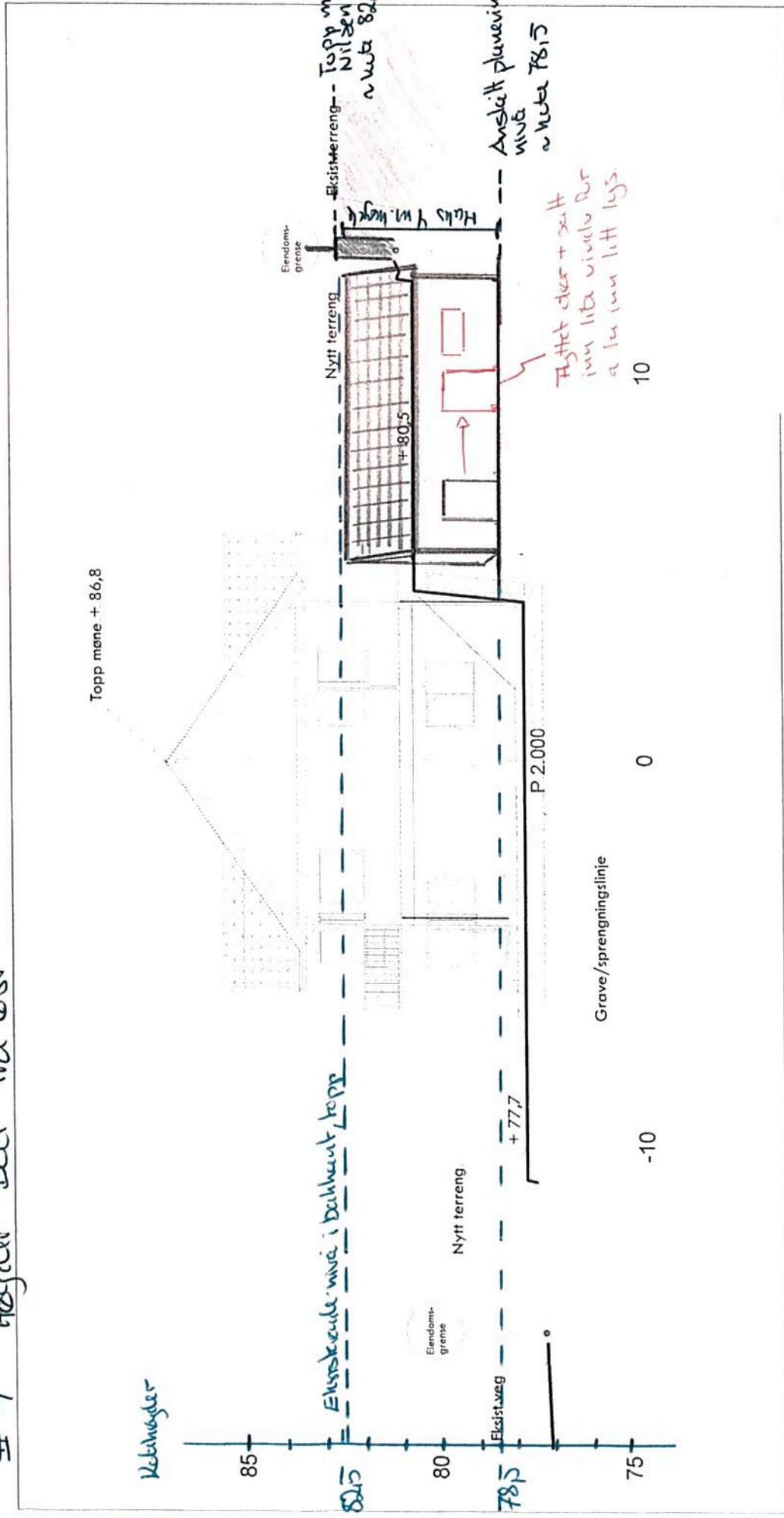

#E3 Tverrsnitt (tiltak #2)

REV. ANT.	REVIDERING GJELDER	SIGN. DATO
	Villanger & Sønner AS	
	Sit.plan	
	Gnr 188, bnr 787	
	Profil_02	
	SAK NR.	TEGN NR.
		302
		REV.



ANKO AS
 Fetsingervei 50C
 1509 Bergen
 Tlf: +47 5538 7870 Fax: +47 5538 7871
 http://www.anko.no

TEGNET	sh
KONTR.	pa
MÅL	1:100
DATO	19.04.2013

MAH
RAS
RAS
RAS
Kont: TKN
Date: 02.11.12

03.04.13
20.02.13
13.02.13
09.01.13
04.01.13
BBW
BBW
BBW
RAS
RAS
RAS

Tegn: TKN
Date: 02.11.12
Arktivnr: 15968
DAK av: TKN

Titelshaver: Øystein Husebø
Byggeplass: Knarvik Aust, 5914 Isdalsto
Kommune: Lindås
Målestokk: 1:100
Date: 02.11.12
Arktivnr: 15968
DAK av: TKN

Denne tegning tilhører Nordbohus AS. Ettertegning Mr. lov om åndsverk av 12.5.1961

Rev: A
Rev: B
Rev: C
Rev: D
Rev: E

Garasje sokkel
Balkonger og skråvindu
Byggesokkaldetegnninger, skyvedør stue
Endret vindu i kamapp og på kjøkken.
Div. endringer

Huslype
LUN SPESIAL
FASADER
Tegning



Jegfjellveien 49

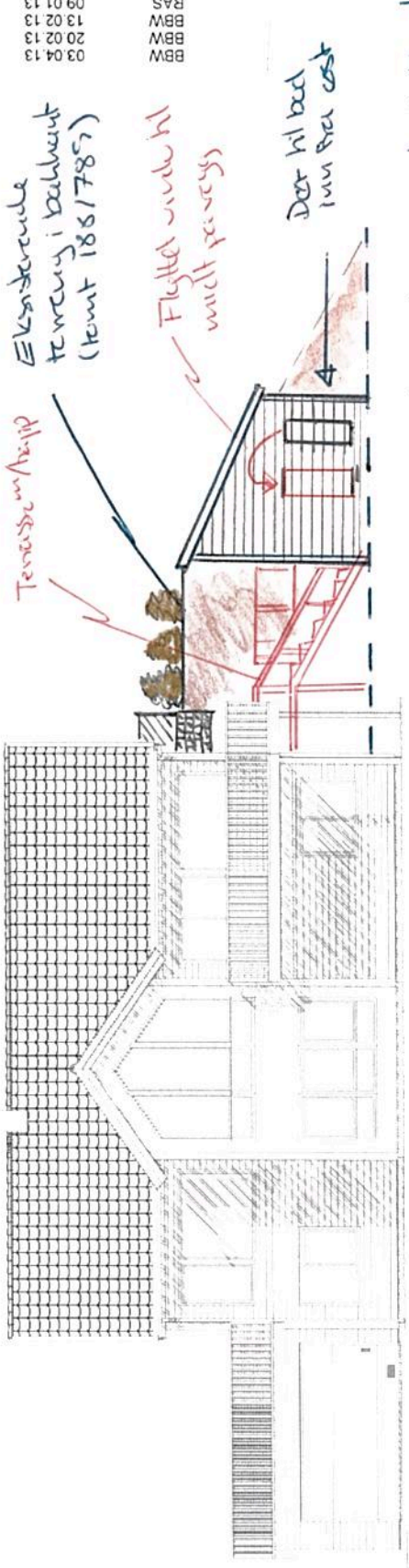

FASADE SØR

- o Utførelse med tilpasset terreng i ballbunt
- o Bal oppføres med samme materialvalg som hus på vegg og med takstein som hus
- o Inngangsdør på lengsle med øst
- o Stort vindu med øst for lys og penere fasade

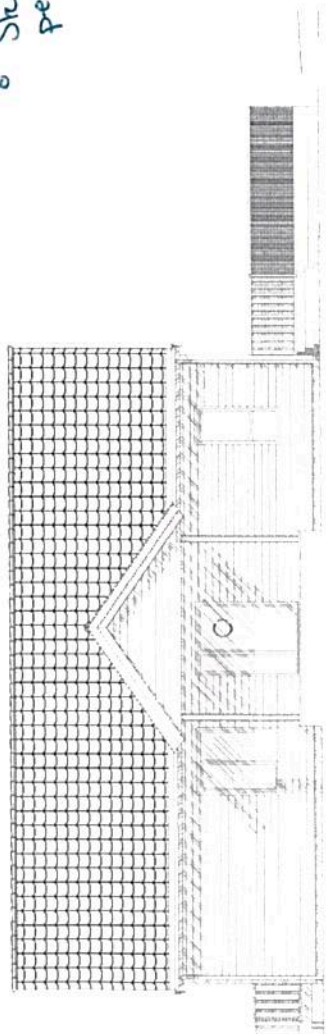

FASADE NORD

FA