

Nabovarsel

sendes til berørte naboer og gjenboere

Ved riving skal kreditorer med pengeheftelser i eiendommen varsles i henhold til § 21-3

LINDÅS KOMMUNE

Klassering

13 APR 2018

Ark. saksnr.

18/26

Løpenr.

Saksh.

Tilgangskode

MOTTATT

Nullstill

DIREKTORATET
FOR BYGGKVALITET

Til (nabo/gjenboer)

Lindås kommune

Felles postmottak, Kvernhusmyrane 20

5914 Isdalstø

Som eier/fester av:

Gnr. | Bnr. | Festenr. | Seksjonsnr.

185 | 116

Eiendommens adresse

Tiltak på eiendommen:

Gnr. | Bnr. | Festenr. | Seksjonsnr.
185 | 212

Eiendommens adresse

Litlevika 30

Postnr. | Poststed
5914 | ISDALSTØKommune
LINDÅSEier/fester
Tommy Szajnfeld

Det varsles herved om

- Nybygg Anlegg Endring av fasade Riving
 Påbygg/tilbygg Skilt/reklame Innhegning mot veg Bruksendring
 Midlertidig bygning, konstruksjon eller anlegg Antennesystem Oppretting/ending av matrikkelenhet (eiendomsdeling) eller bortfeste Annet

Dispensasjon etter plan- og bygningsloven kapittel 19

- Plan- og bygningsloven med forskrifter Kommunale vedtekter Arealplaner Vegloven

Vedlegg nr.
B -

Arealdisponering

Sett kryss for gjeldende plan

- Arealdel av kommuneplan Reguleringsplan Bebyggelsesplan

Navn på plan

Felt H Knarvik plan ID: 1263-05051981

Beskriv nærmere hva nabovarslet gjelder

Tilbygg til eksisterende bolig

NYE VINHVER

Vedlegg nr.
Q -

Spørsmål vedrørende nabovarsel rettes til

Foretak/tiltakshaver

Tommy Szajnfeld

Kontaktperson, navn

Tommy Szajnfeld

E-post

tommy@neras.no

Telefon

Mobil

45039807

Søknaden kan ses på hjemmeside:
(ikke obligatorisk):

Merknader sendes til

Eventuelle merknader skal være mottatt innen 2 uker etter at dette varsel er sendt.

Ansvarlig søker/tiltakshaver skal sammen med søknad sende innkomne merknader og redegjøre for ev. endringer.

Navn

Tommy Szajnfeld

Postadresse

Litlevika 30

Postnr.

Poststed

5914 | Isdalstø

E-post

tommy@neras.no

Vedlegg

Beskrivelse av vedlegg	Gruppe	Nr. fra - til	Ikke relevant
Dispensasjonssøknad/vedtak	B	1 - 1	<input checked="" type="checkbox"/>
Situasjonsplan	D	1 - 1	<input checked="" type="checkbox"/>
Tegninger snitt, fasade	E	1 - 1	<input type="checkbox"/>
Andre vedlegg	Q	-	<input type="checkbox"/>

Underskrift

Sted

Litlevika

Dato

13.04.2018

Underskrift ansvarlig søker eller tiltakshaver

Tommy Szajnfeld

Gjentas med blokkbokstaver

Tommy Szajnfeld

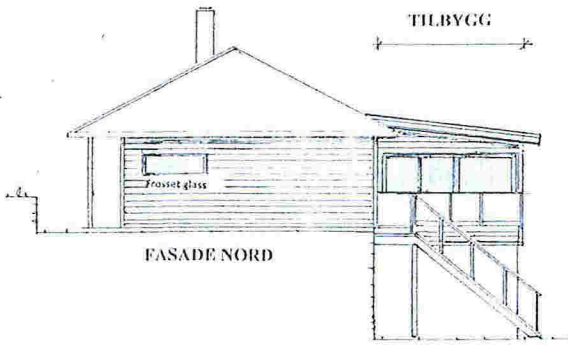

FASADE NORD

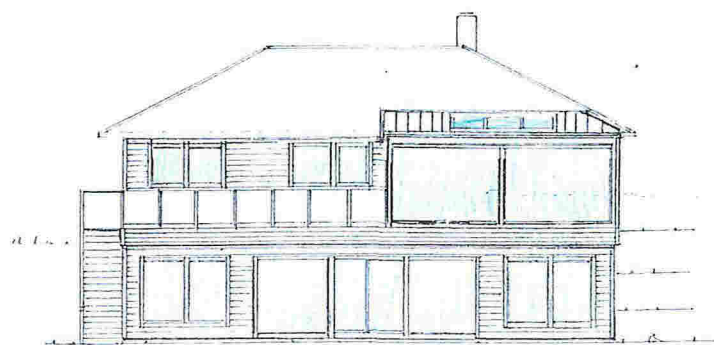

FASADE VEST

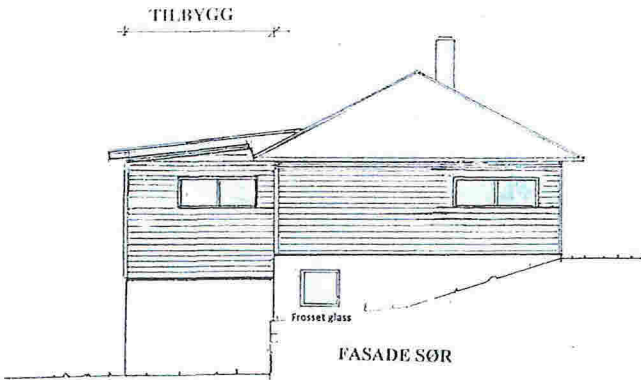

FASADE SØR

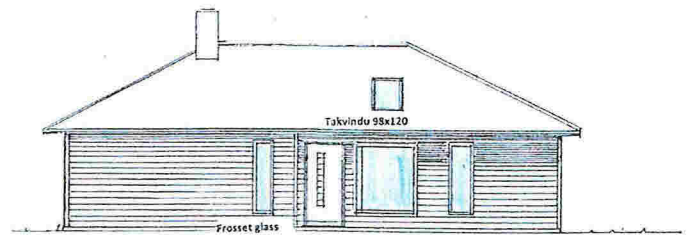

FASADE MOT ØST

FASADE TEGNINGER

Fasade: nord, sør og vest M=1:100
 Gnr. 185 Bnr. 212 Lindås kommune
 Lillevika 30, 5914 Isdalstø
 Tiltaksbærer: Tommy Szajmfeld

DATO: 30.01.2017
 No. 21517
 149.64.18.1/3/2017

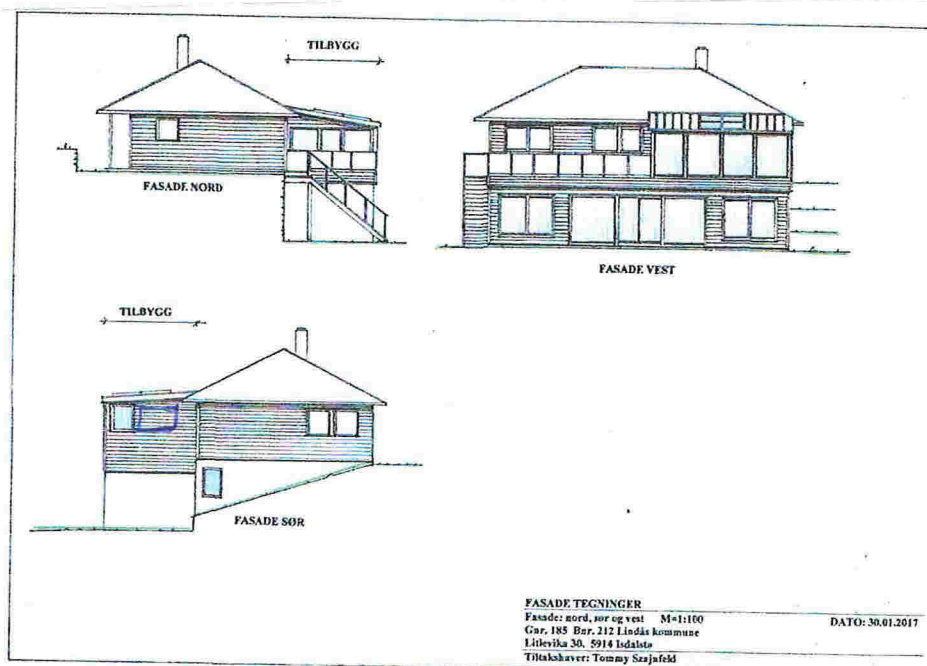

FASADE TEGNINGER

Fasade: nord, sør og vest M=1:100
 Gnr. 185 Bnr. 212 Lindås kommune
 Lillevika 30, 5914 Isdalstø
 Tiltaksbærer: Tommy Szajmfeld

DATO: 30.01.2017