

**Matrikkelrapport** MAT0002

Kommune: 1263 LINDÅS

Naboliste for 60 / 11

Komm.	Matrikelnr	Rolle	Status	Eier	Bruksenhet	Adresse	Andel
1263	60 / 1	H		LANGENES FRODE		LANGENESE 94 5912 SEIM	1 / 1
1263	60 / 2	H		LANGENES MONA		LANGENESE 10 5912 SEIM	1 / 1
1263	60 / 4	H		HOPP ELDRID HELENE		ØVRE TYHOLMSVEI 11 4836 ARENDAL	1 / 3
		H		HOPP MATHIAS L PRESTERUD	H0302	ARNE PRESTERUD BREDALSMARKEN 5 5006 BERGEN	1 / 6
		H		HOPP MATS-KRISTIAN P.	H0504	VILHELM BJERKNES' VEI 66 5081 BERGEN	1 / 6
		H		HOPP SEVRE GRIMSTAD		KOLLBUDALEN 43 5124 MORVIK	1 / 3
1263	60 / 8	H	Død	ANNANIASSEN BØRGE HARALD			1 / 2
		H		ANNANIASSEN HASSE BØRGE		SKARSVEGEN 838 5912 SEIM	1 / 2
1263	60 / 32	H		LANGENES JOHN LUDVIG		VARÅSGRENDA 115 5210 OS	1 / 1



Naboliste for 60 / 11

Komm.	Matrikelnr	Rolle	Status	Eier	Bruksenhet	Adresse	Andel
1263	60 / 1	H		LANGENES FRODE		LANGENESET 94 5912 SEIM	1 / 1
1263	60 / 2	H		LANGENES MONA		LANGENESET 10 5912 SEIM	1 / 1
1263	60 / 4	H		HOPP ELDRID HELENE		ØVRE TYHOLMSVEI 11 4836 ARENDAL	1 / 3
		H		HOPP MATHIAS L PRESTERUD	H0302	ARNE PRESTERUD BREDALSMARKEN 5 5006 BERGEN	1 / 6
		H		HOPP MATS-KRISTIAN P.	H0504	VILHELM BJERKNES' VEI 66 5081 BERGEN	1 / 6
		H		HOPP SEVRE GRIMSTAD		KOLLBUDALEN 43 5124 MORVIK	1 / 3
1263	60 / 8	H	Død	ANNANIASSEN BØRGE HARALD			1 / 2
		H		ANNANIASSEN HASSE BØRGE		SKARSVEGEN 838 5912 SEIM	1 / 2
1263	60 / 32	H		LANGENES JOHN LUDVIG		VARÅSGRENDA 115 5210 OS	1 / 1

forpøker å åpne dag anders 7/3-18

Hette Ammanassen 917-15610

Rekommandert forsendelse som viser oversikt over hvor renseanlegg plasseres på g.nr.: 60/b.nr.: 11 i Lindås kommune, samt at kart viser oversikt over hvor rør til overvann blir lagt til kistegrøft.	Sendt til:
Rekommandert forsendelse som viser oversikt over hvor renseanlegg plasseres på g.nr.: 60/b.nr.: 11 i Lindås kommune, samt at kart viser oversikt over hvor rør til overvann blir lagt til kistegrøft.	Sendt til:
Rekommandert forsendelse som viser oversikt over hvor renseanlegg plasseres på g.nr.: 60/b.nr.: 11 i Lindås kommune, samt at kart viser oversikt over hvor rør til overvann blir lagt til kistegrøft.	Sendt til:
Rekommandert forsendelse som viser oversikt over hvor renseanlegg plasseres på g.nr.: 60/b.nr.: 11 i Lindås kommune, samt at kart viser oversikt over hvor rør til overvann blir lagt til kistegrøft.	Sendt til:
Rekommandert forsendelse som viser oversikt over hvor renseanlegg plasseres på g.nr.: 60/b.nr.: 11 i Lindås kommune, samt at kart viser oversikt over hvor rør til overvann blir lagt til kistegrøft.	Sendt til:
Rekommandert forsendelse som viser oversikt over hvor renseanlegg plasseres på g.nr.: 60/b.nr.: 11 i Lindås kommune, samt at kart viser oversikt over hvor rør til overvann blir lagt til kistegrøft.	Sendt til:
Rekommandert forsendelse som viser oversikt over hvor renseanlegg plasseres på g.nr.: 60/b.nr.: 11 i Lindås kommune, samt at kart viser oversikt over hvor rør til overvann blir lagt til kistegrøft.	Sendt til:
Rekommandert forsendelse som viser oversikt over hvor renseanlegg plasseres på g.nr.: 60/b.nr.: 11 i Lindås kommune, samt at kart viser oversikt over hvor rør til overvann blir lagt til kistegrøft.	Sendt til:

Rekommandert sending som gjelder renseanlegg for g.nr.: 60/b.nr.: 11 tilhørende Mette Annaniassen.

Det informeres om at det vil bli søkt om renseanlegg (via rørlegger A. Haugland i Knarvik). Se vedlagte kart med inntegnet rør for overvann på vedlagte kart.

Dersom noen av tilstøtende naboer har noen innvendinger til vedlagte trase for overvann må detgis tilbakemelding snarest til Mette Annaniassen, Storåsen 24, 5132 NYBORG, mobil nr.: 917 15610.

Med vennlig hilsen

Mette Annaniassen

Mette Ammaniasen
1263/60/11



Nyborg Post i Butikk
Coop Extra
Posti
5879
Org.nr. 992594421 HVA

Ant.	Varetekst.	Beløp HVA
* 1	Rek Snå Innland (JOHN LUDVIG LANGENES) (VARASGREND 115) (5210) (Vekt Manuell:0,015 kg) (Destinasjon:Norge) (Nr.:RR58790750680)	kr 175,00 25%
* 1	Rek Snå Innland (HASSE BØRGE AMMANIASSEN) (SKARSVEGEN 838) (5912) (SEIM) (Vekt Manuell:0,015 kg) (Destinasjon:Norge) (Nr.:RR58790751080)	kr 175,00 25%
* 1	Rek Snå Innland (JØVRE GRIMSTAD HOPP) (KOLLBUALEN 43) (5124) (HORVIK) (Vekt Manuell:0,015 kg) (Destinasjon:Norge) (Nr.:RR58790752380)	kr 175,00 25%
* 1	Rek Snå Innland (HATS KRISTIAN P HOPP) (VILHELH BJERKENESVEI 66) (5081) (BERGEN) (Vekt Manuell:0,015 kg) (Destinasjon:Norge) (Nr.:RR58790753780)	kr 175,00 25%
* 1	Rek Snå Innland (HATHIAS L P HOPP) (BREDALSHARKEN 5) (5006) (BERGEN) (Vekt Manuell:0,015 kg) (Destinasjon:Norge) (Nr.:RR58790754580)	kr 175,00 25%

* 1 Rek Snå Innland kr 175,00 25%
 (ELDRID HELENE HOPP)
 (BURE TYHOLMSVEI 11)
 (4836)
 (ARENDAL)
 (Vekt Manuell:0,015 kg)
 (Destinasjon:Norge)
 (Nr.:RR567907554NO)

* 1 Rek Snå Innland kr 175,00 25%
 (HONA LANGENES)
 (LANGENESET 10)
 (5912)
 (SEIH)
 (Vekt Manuell:0,015 kg)
 (Destinasjon:Norge)
 (Nr.:RR567907568NO)

* 1 Rek Snå Innland kr 175,00 25%
 (FRODE LANGENES)
 (LANGENESET 94)
 (5912)
 (SEIH)
 (Vekt Manuell:0,015 kg)
 (Destinasjon:Norge)
 (Nr.:RR567907571NO)

Total kr 1 400,00

Kortbetaling kr 1 400,00

Hva sat	Grunnlag	Hva sum
25%	kr 1 120,00	kr 280,00

Bax: 11785557-273993 Resp.: 00
 28/03/2018 11:25 Overf.: 394

Bankåpnet KJØP
 *****5818-1 NOK 1400,00
 AID: D5780000021010
 TVR: 8000048000 GODKJENT
 TSI: 6800
 Ref.: 153476 019328 IA1

* Solgt på vegne av Posten Norge AS
 Org.nr. 984661189 HVA
 Bongnr. 47-12740-i-5699045-3
 Dato Tid Kasse
 28.03.2018 11:26:01 KASSE1

Signatur : _____





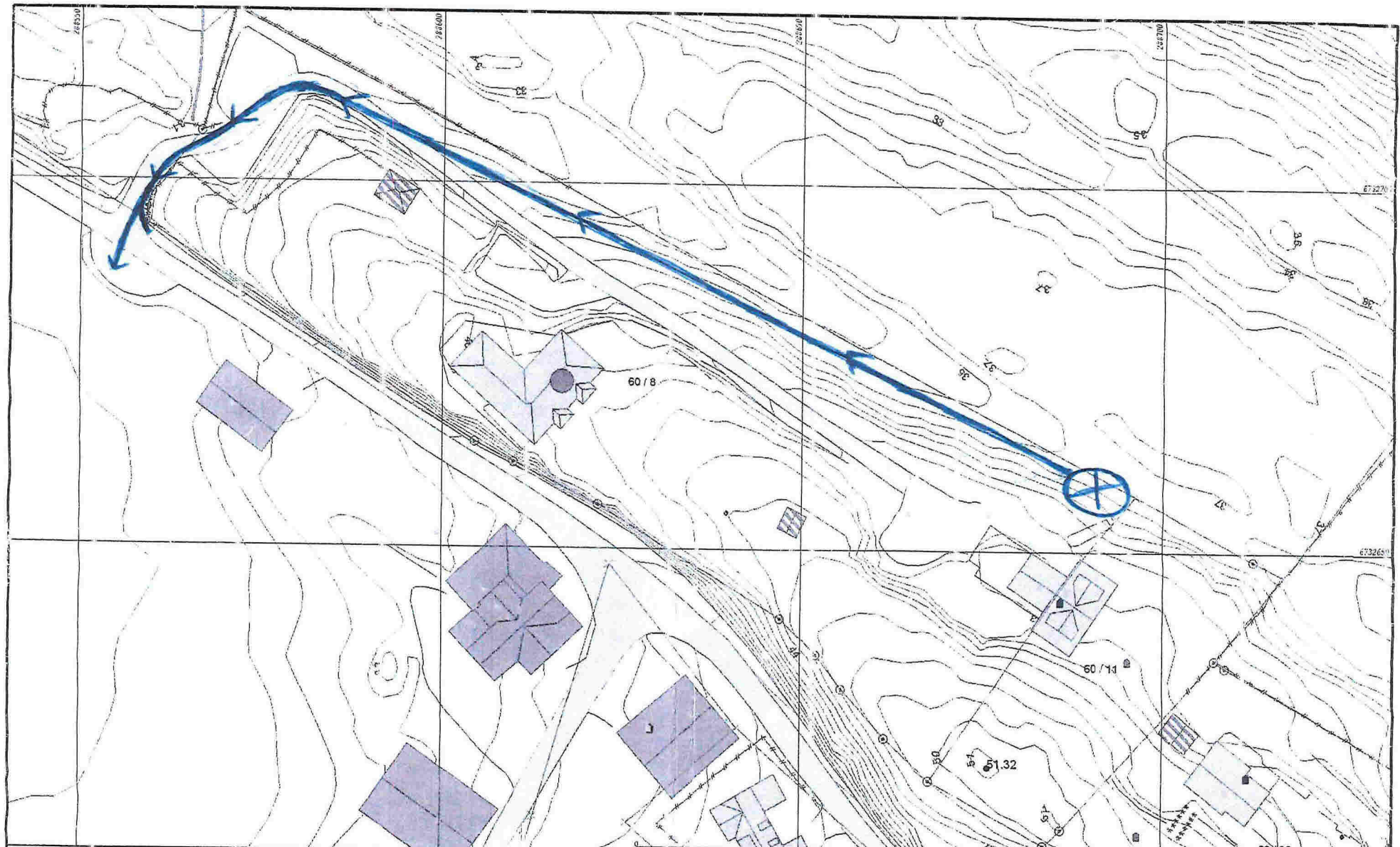

47-12740-i-5699045-3



- Måle Grenser
- Regulerte Grenser
- Eidsinert grenser
- Terrengmåle grenser
- Konsekvent grenseplan
- Beite
- Bustad utleilighet
- Vaksthus
- Stene bustader
- Hytte feriebustad
- Garasje utleie
- Industri lager
- Ander bygg

Beitegrenset og høyder må oppfattes som orienterende

	Lindås kommune Geodata avdeling		
	Oppdatert kart		
dato: 2015.09.16 utgitt: lisa	Gnr 60 bn 8 og 11		skala: 1:500

 = Renseanlegg
 = overvannsledning til kistegrøft