

## Søknad om endring av gitt tillatelse

etter plan- og bygningsloven (pbl) § 20-2

Berører endringen av tiltaket eksisterende eller fremtidige arbeidsplasser slik at det må innhentes nytt samtykke fra Arbeidstilsynet?  Ja  Nei

Hvis "ja" må slikt vedtak innhentes før igangsettingstillatelse kan gis. Byggblankett 5177 med vedlegg.

Søknaden gjelder							
Eiendom/ byggested	Gnr.	Bnr.	Festenr.	Seksjonsnr.	Bygningsnr.	Bolignr.	Kommune
	137	779					LINDÅS
	Adresse				Postnr.	Poststed	
	Isdalstøbakken 1				5916	ISDALSTØ	

Beskrivelse av endring(er) av tiltak (dispensasjoner, areal, plassering, formål, bruk)
<p>Energianlegget er flyttet fra opprinnelig plassering i søknad. og er nå plassert på grøntareal på reguleringsplan. Dette vises i vedlegg D1.</p> <p>Vedlegg Q-1 viser tidligere plassering på eldre situasjonsplan.</p>

Vedlegg			
Nye vedlegg og tidligere vedlegg som endres	Gruppe	Nr. fra – til	Ikke relevant
Opplysninger om tiltakets ytre rammer og bygningsspesifikasjoner, byggblankett 5175	A	-	<input checked="" type="checkbox"/>
Dispensasjonssøknad (begrunnelse/vedtak) (pbl kap 19)	B	1 – 1	<input type="checkbox"/>
Nabovarsling (gjenpart/nabomerknader/kommentarer til nabomerknader)	C	-	<input checked="" type="checkbox"/>
Situasjonsplan, avkjøringsplan	D	1 – 1	<input type="checkbox"/>
Tegninger	E	-	<input checked="" type="checkbox"/>
Redegjørelser/kart	F	-	<input type="checkbox"/>
Erklæring om ansvarsrett	G	-	<input checked="" type="checkbox"/>
Gjennomføringsplan	G	-	<input checked="" type="checkbox"/>
Boligspesifikasjon i matrikkelen	H	-	<input checked="" type="checkbox"/>
Uttalelser fra annen offentlig myndighet	I	-	<input checked="" type="checkbox"/>
Rekvisisjon av oppmålingsforretning	J	-	<input checked="" type="checkbox"/>
Andre vedlegg	Q	1 – 1	<input type="checkbox"/>

Underskrifter			
Ansvarlig søker for tiltaket (for tiltak etter pbl § 20-1)		Tiltakshaver (bare for tiltak uten ansvarlig søker etter pbl § 20-4)	
Foretak Byggmester Markhus AS		Navn	
Kontaktperson Phillip R Mowinckel Fagg	Telefon 92841491	Mobiltelefon 92841491	Kontaktperson
E-post phillip@markhusbygg.no	Underskrift		
Dato 10.04.2018	Dato		
Gjentas med blokkbokstaver PHILLIP MOWINCKEL FAGG		Gjentas med blokkbokstaver	

Lindås Kommune  
Byggesaksavdeling  
Kvernhusmyrane 20  
5914 Isdalstø

Bergen 10.04.2018

## Søknad om Dispensasjon

Jfr. Pbl. § 19.1 – 19.4

---

Det søkes med dette om dispensasjon fra plassering av energikiosk iht. reguleringsplanen.

Eiendom: Gnr. 137 Bnr. 779

Adresse: Isdalstøbakken 1

Tiltakshaver: Byggmester Markhus AS

Det søkes herved om dispensasjon for flyttet energikiosk fra avsatt område i reguleringsplan til grønt areal i reguleringsplan.

Se vedlegg D1 for plassert energikiosk i grøntareal.

Se vedlegg Q1 for plassering av energikiosk i tidligere situasjonsplan.

### Uttalelse fra BKK

*“Bakgrunn for flytting var manglende kapasitet i gammel nettstasjon. Det var ikke mulig å bygge om den gamle nettstasjonen slik at de 20 nye boenhetene kunne strømforsynes.*

*Dessuten måtte gammel nettstasjon uansett flyttes før mur til parkeringsplassen kunne støpes. Den muren var bakgrunnen for at nettstasjonen ble flyttet helt opp til den plasseringen som den har fått i dag (ellers kunne den vært satt rett ved siden av gammel stasjon).*

*Bedre sikt for harde trafikanter var ikke et argument, men likevel en positiv bieffekt.*

*Synes resultatet har blitt bra”*

Med vennlig hilsen for  
Byggmester Markhus AS

Phillip R Mowinckel Fagg



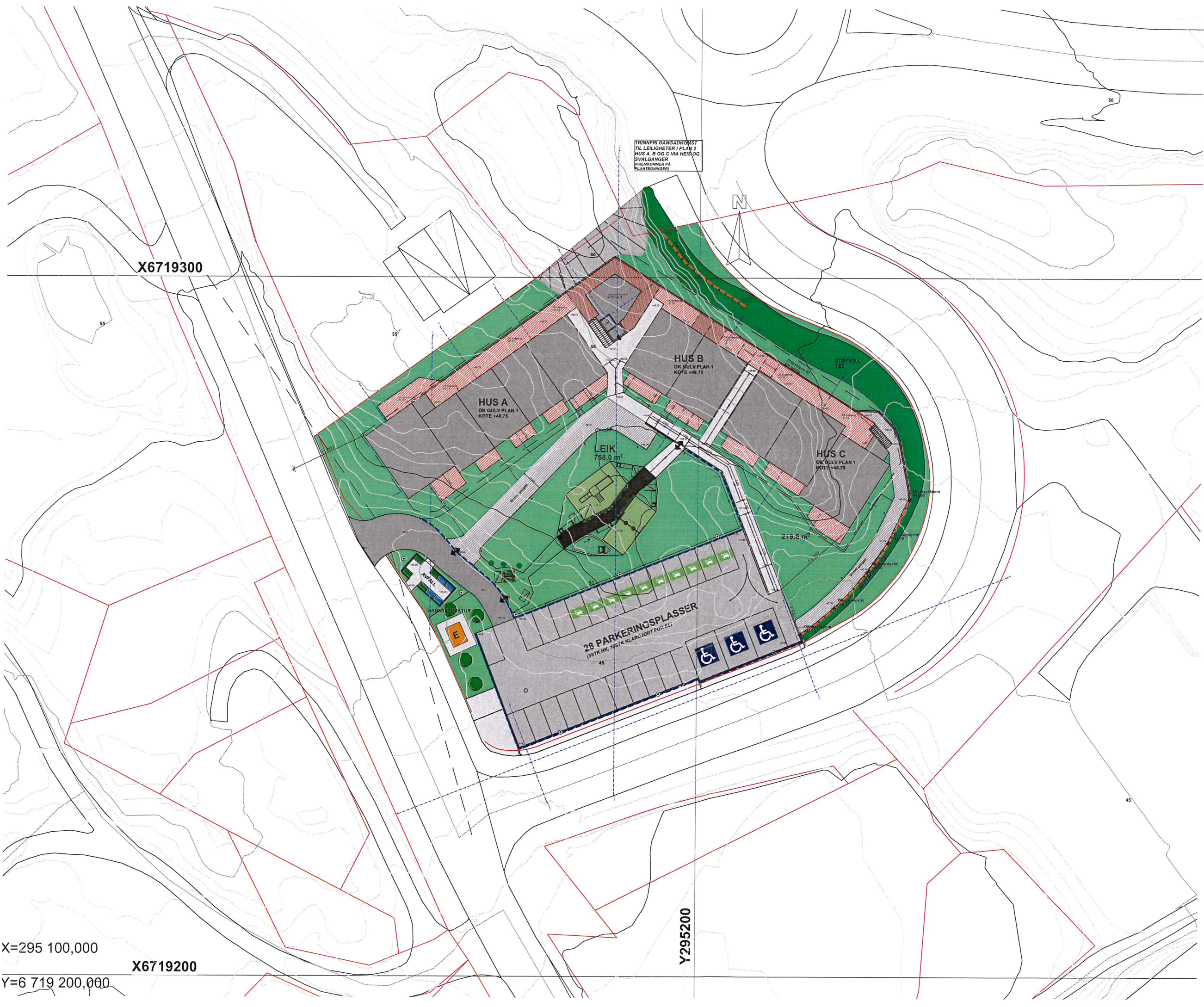

RevID	ChID	Change Name	Date
A			07.12.2016
B			09.01.2017
C	01	Kundeendringer Hordasmibakken	18.05.2017
D	05	Målssetting Gangveier	31.10.2017

PROSJEKT  
**Hordasmibakken**

FASE  
Arbeidstegninger

TILTAKSHAVER  
**Byggmester Markhus AS**

ENTREPRENØR  
**BYGGMESTER MARKHUS**

PROSJEKTNR.:                      DATO:                       
 Projektnr. **05.01.2016**  
 Målestokk:                      Revidert/korrigert:                       
 1:500                      31.10.2017

Situasjon\_Utomhusplan

TEGN. NR.:                      TEGN. AV                      KONTR.                       
 A10.01

ARK  
Roger Berland for:

**BYGGMESTER MARKHUS**

X=295 100,000  
Y=6 719 200,000

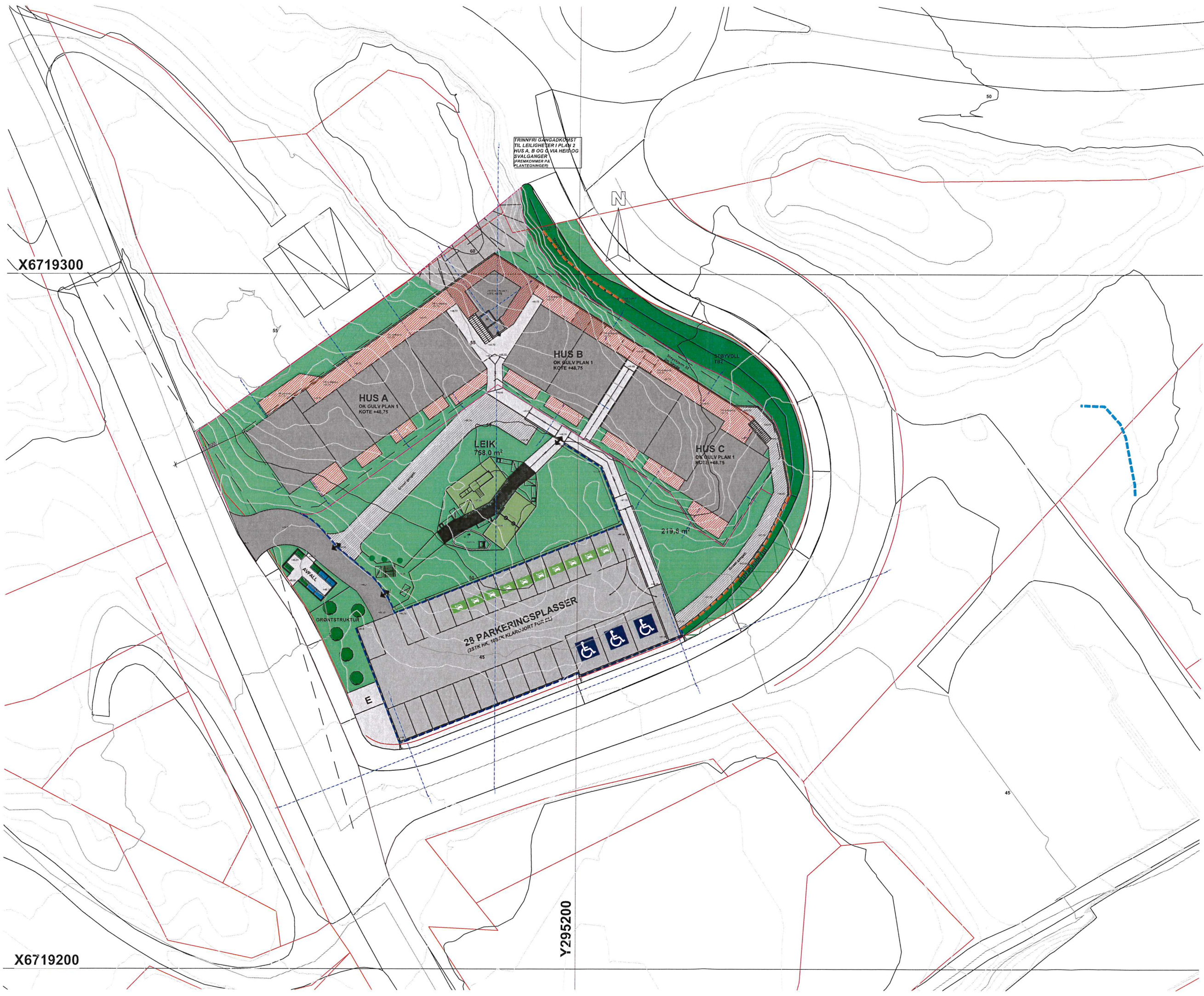

REV B 21.10.2016 Støyskerm 01 trekt innforbi tegngrense PMF  
 REV A 20.10.2016 Parkeringsplass trukket inn 800mm PMF

PROSJEKT  
**Hordasmibakken**

FASE  
 Byggemelding

TILTAKSHAVER  
**Byggmester Markhus AS**

ENTREPRENØR



PROSJEKTR.: DATO:  
 Prosjektr. 20.04.2016

Målestokk: Revidert/korrigert:  
 1:500 21.10.2016

Situasjonskart

TEGN. NR.: TEGN. AV KONTR.  
 A10.01

ARK  
 Roger Berland for:



X6719300

X6719200

Y295200