

NY FASADE

Fasade mot nord vest

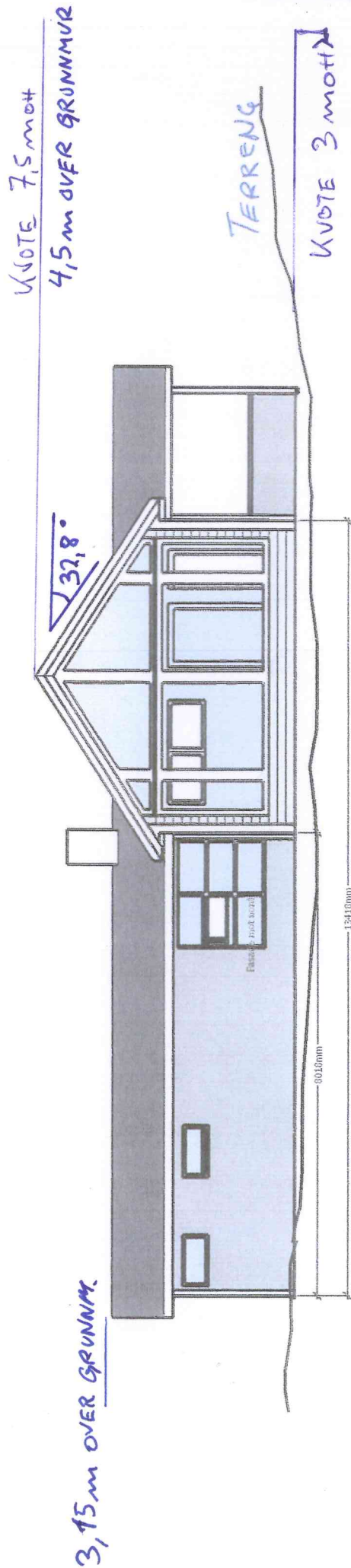

3,15 m OVER GRUNNMUR

KVOTE 7,5 mot

4,5 m OVER GRUNNMUR

TERRENG

KVOTE 3 mot

Materialer:

Tilbygget blir satt opp i tre på grunnmurspunkter i leca/betong tilvarende eksisterende bygg. Topp gulv i tilbygg får samme høyde som eksisterende bygg. Hele tilbygget vil få liggende kledding.

Bnr. 81 Gnr. 10 Lindås kommune

Eier: Tove Eirin og Aksel A. Valen

Skala 1:100