

Vedlegg nr.
C - 1



Opplysninger gitt i nabovarsel sendes kommunen sammen med søknaden

(Gjenpart av nabovarsel)

Pbl § 21-3

Tiltak på eiendommen:						
Gnr.	Bnr.	Festenr.	Seksjonsnr.	Eiendommens adresse	Postnr.	Poststed
116	62			Ingen angitt adresse	5955	LINDÅS
Eier/fester				Kommune		
Gaard eiendomsutvikling AS				LINDÅS		

Det varsles herved om						
<input type="checkbox"/> Nybygg	<input checked="" type="checkbox"/> Anlegg	<input type="checkbox"/> Endring av fasade	<input type="checkbox"/> Riving			
<input type="checkbox"/> Påbygg/tilbygg	<input type="checkbox"/> Skilt/reklame	<input type="checkbox"/> Innhegning mot veg	<input type="checkbox"/> Bruksending			
<input type="checkbox"/> Midlertidig bygning, konstruksjon eller anlegg	<input type="checkbox"/> Antennesystem	<input type="checkbox"/> Oppretting/ending av matrikkelenhet (eiendomsdeling) eller bortfeste	<input type="checkbox"/> Annet			
Dispensasjon etter plan- og bygningsloven kapittel 19						
<input type="checkbox"/> Plan- og bygningsloven med forskrifter	<input type="checkbox"/> Kommunale vedtekter	<input type="checkbox"/> Arealplaner	<input type="checkbox"/> Vegloven	Vedlegg nr. B -		

Arealdisponering		
Sett kryss for gjeldende plan		
<input type="checkbox"/> Arealdel av kommuneplan	<input checked="" type="checkbox"/> Reguleringsplan	<input type="checkbox"/> Bebyggelsesplan
Navn på plan		
Skinstø, gnr. 116 bnr. 62, 8, 61, m.fl. Planid. 1263-200910		

Beskriv nærmere hva nabovarslet gjelder	
Opparbeiding av vei 1 og 2 som vist i reguleringsplan. Det anlegges ny avkjørsel fra Fv 415 Risasjøvegen inn til ny planlagt bebyggelse. Eksisterende vei (Risassjøvegen) blir utbedret med nytt fortau.	
Se vedlagt oversiktsplan og profiler samt reguleringsplankart.	
Disse er ikke i målestokk. Dersom dette er ønskelig, ta kontakt med ansvarlig søker, se kontaktinfo nedenfor.	
Vedlegg nr. Q -	

Spørsmål vedrørende nabovarsel rettes til			
Foretak/tiltakshaver			
Arkoconsult As			
Kontaktperson, navn	E-post	Telefon	Mobil
	post@arkoconsult.no	56390003	
Søknaden kan ses på hjemmeside: (ikke-obligatorisk)		WWW. www.arkoconsult.no	

Merknader sendes til			
Eventuelle merknader skal være mottatt innen 2 uker etter at dette varsel er sendt. Ansvarlig søker/tiltakshaver skal sammen med søknad sende innkomne merknader og redegjøre for ev. endringer.			
Navn		Postadresse	
Arkoconsult As		Postboks 103	
Postnr.	Poststed	E-post	
5291	VALESTRANDSFOSSEN	post@arkoconsult.no	

Følgende vedlegg er sendt med nabovarselet			
Beskrivelse av vedlegg	Gruppe	Nr. fra – til	Ikke relevant
Dispensasjonssøknad/vedtak	B	–	<input checked="" type="checkbox"/>
Situasjonsplan	D	1 – 1	<input type="checkbox"/>
Tegninger snitt, fasade	E	1 – 6	<input type="checkbox"/>
Andre vedlegg	Q	1 – 1	<input type="checkbox"/>

Underskrift		
Tilsvarende opplysninger med vedlegg er sendt i nabovarsel til berørte naboer og gjenboere. Mottagere av nabovarsel fremgår av kvittering for nabovarsel.		
Sted	Dato	Underskrift ansvarlig søker eller tiltakshaver
Valestrand	06.03.2018	
		Gjentas med blokkbokstaver INGE A. JOHANNESSEN, Postboks 103 5291 Valestrandsfossen Org.nr. 918 269 665

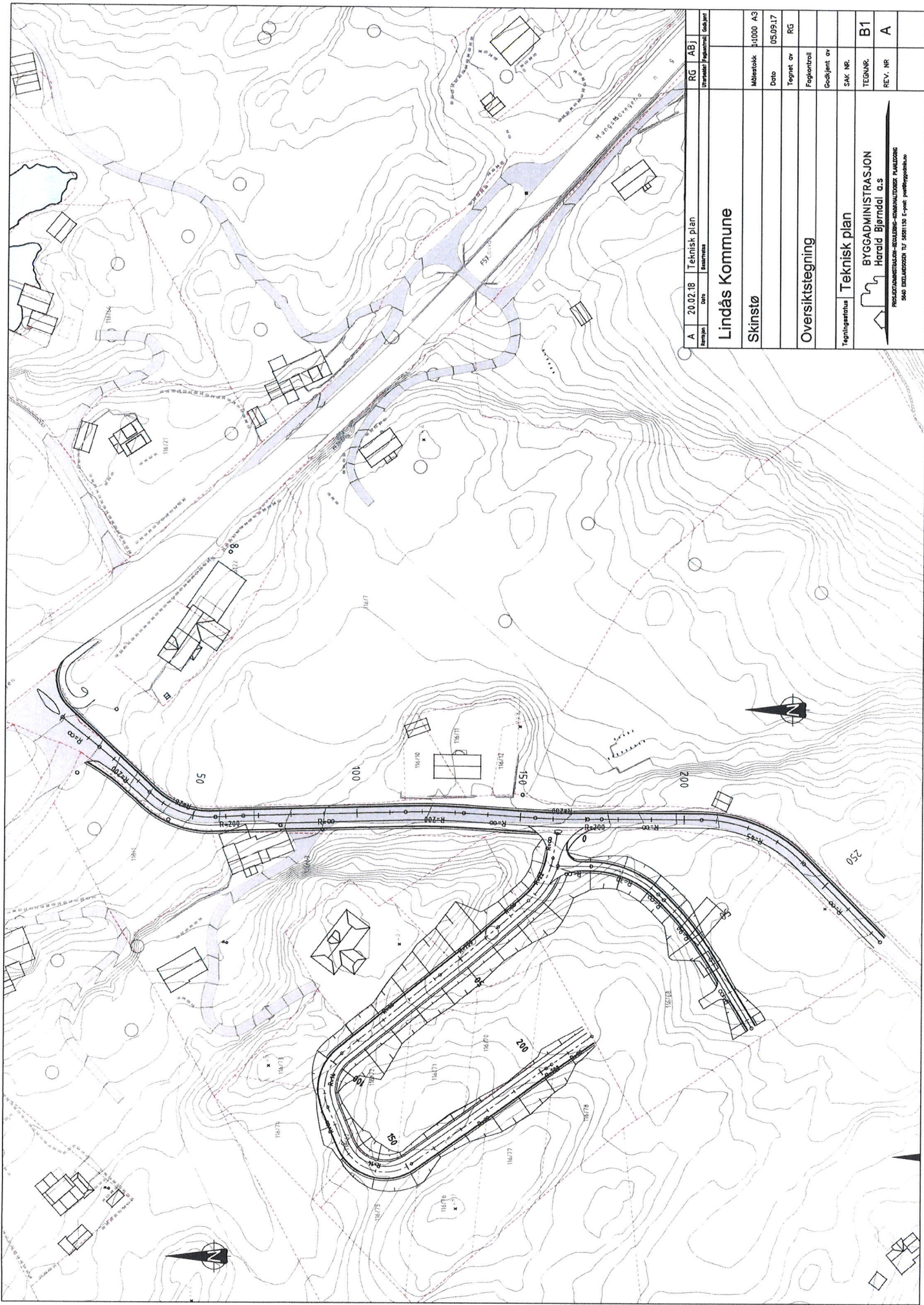

A	20.02.18	Teknisk plan	RG	ABJ
Revisjon	Dato	Beskrivelse	Utskrift	Prosjekt
Lindås Kommune				
Skinestø				
Oversiktstegning				
Teknisk plan				
BYGGADMINISTRASJON				
Harald Bjørndal AS				
<small>REGULERINGSTEGNING - REGULERINGSKOMMUNIKASJONSPÅLØSUNG</small>				
<small>9640 INDREKOSTEN TIL SKJENNING E-post: post@bygg.no</small>				
Målestokk	1:1000	A3		
Dato	05.09.17		RG	
Tegnet av				
Godkjent av				
SK. NR.				
TEGN. NR.				B1
REV. NR.				A

Veg 2000

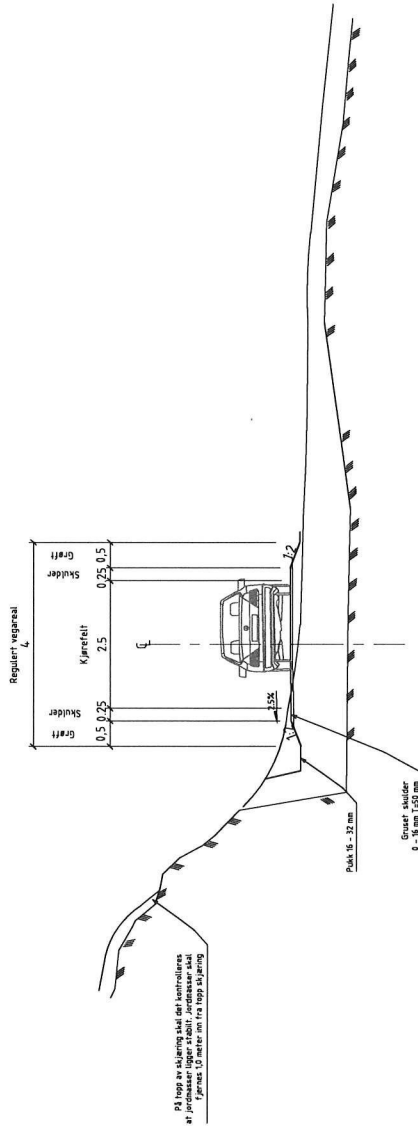

A	14.02.18	Normalprofil	TAV	ABJ
Revisjon	Dato	Beskrivelse	Utsnitt	Følgende
		Lindås Kommune		
		Skinnstø	Målestokk	1:100 A3
		Normalprofil Veg 2000	Dato	05.09.17
			Tegnet av	RG
			Fagkontroll	
			Godkjent av	
			SAK NR.	
			TEGN NR.	F2
			REV. NR.	A
Tegningstittel Teknisk plan BYGGADMINISTRASJON Harald Bjørndal G.S PROSJEKTADMINISTRASJON - HEDLERIKK - KOMMUNALTREKKE PLANLØSNING SAKS BEHANDLINGEN TJ 51681130 E-post: post@byggadm.no				

C-1

F-2

Risasjøvegen

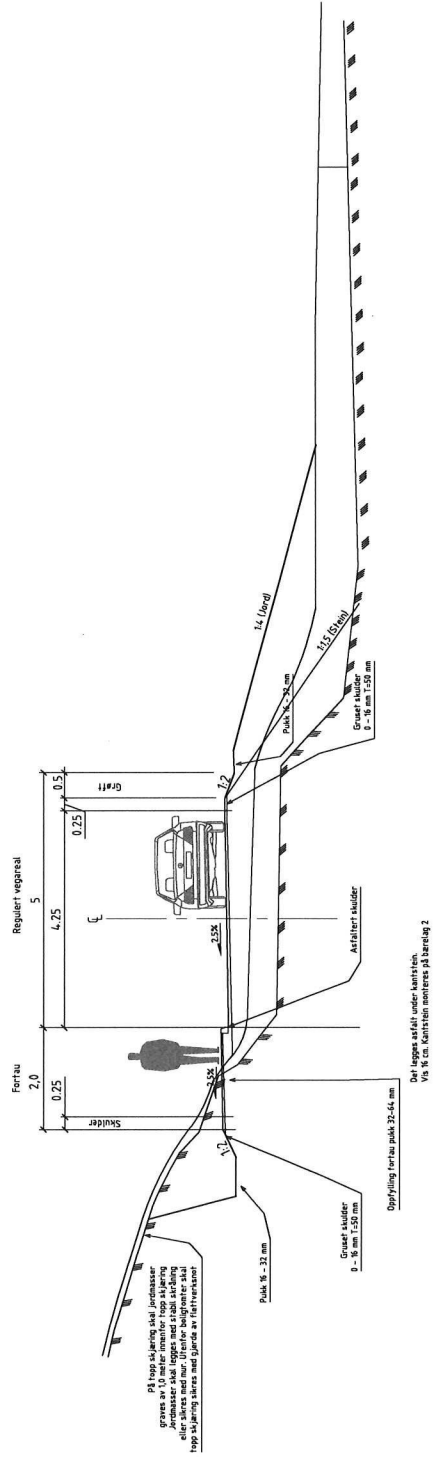

A	14.02.18	Normalprofil	TAV	ABJ
Prosjekt	Dato	Beskrivelse	Drøsser	Følgemål
Lindås Kommune				
Skinsfjell				
Normalprofil Risasjøvegen				
Tegningstittel				
Teknisk plan				
SAK NR.				
BYGGADMINISTRASJON				
Harald Bjørndal a.s				
PROSJEKTANTENNES FORPLIKNINGSSOMMELITETSKER KALKULASJON				
SKAD BELEGGENSSEN TIL 50001130 F-punkt ved Risasjøvegen				
Målestokk	1:1000	A3		
Dato	05.09.17			
Tegnet av	RG			
Følgkontroll				
Godkjent av				
TEGN NR.	F3			
REV. NR.	A			

C-1

E-3

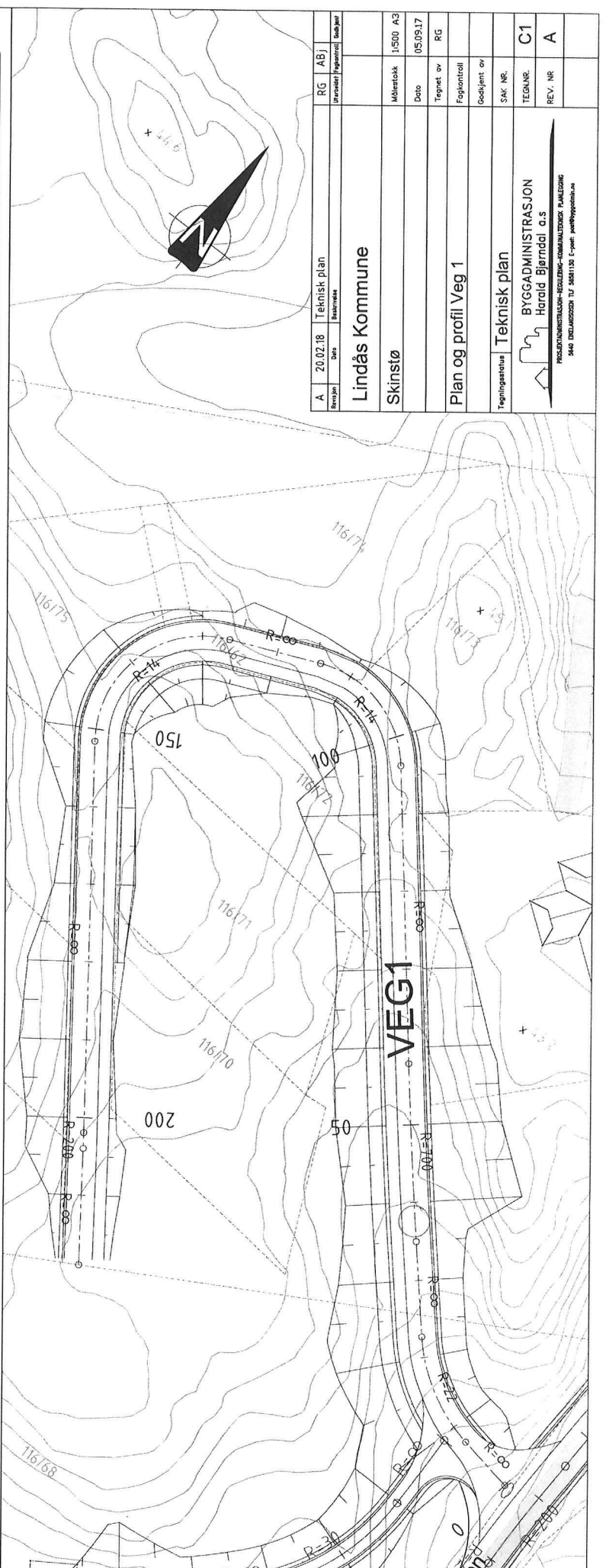
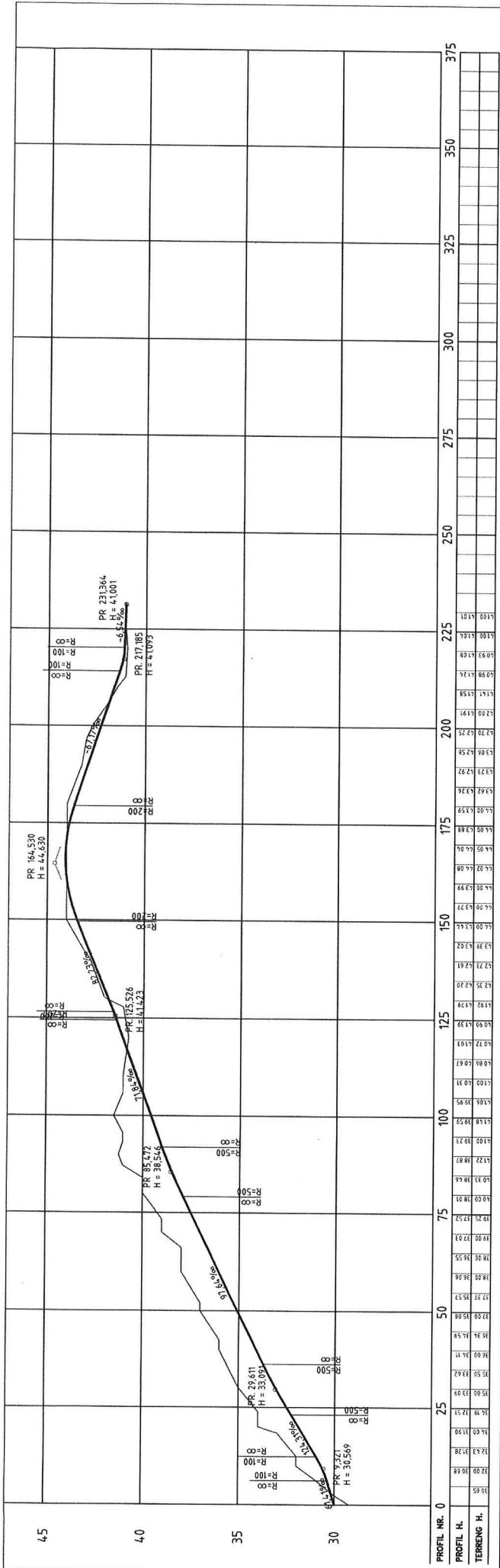

A	20.02.18	Teknisk plan	RG	ABJ
Revisjon	Dato	Beskrivelse	Utskrevet	Fagpersonell
Lindås Kommune				
Skinstø				
Plan og profil Veg 1				
Teknisk plan				
Målestokk	1:500	A3		
Dato	05.09.17			
Tegnet av				RG
Fagkontroll				
Godkjent av				
SAK NR.				
TEGN. NR.				C1
REV. NR.				A

BYGGADMINISTRASJON
Harald Bjørndal a.s.
PROSJEKTERING-REGULERING-KOMMUNIKASJON
3404 INDREKOSTEN TLF 58811108 E-post: post@bjorndal.no

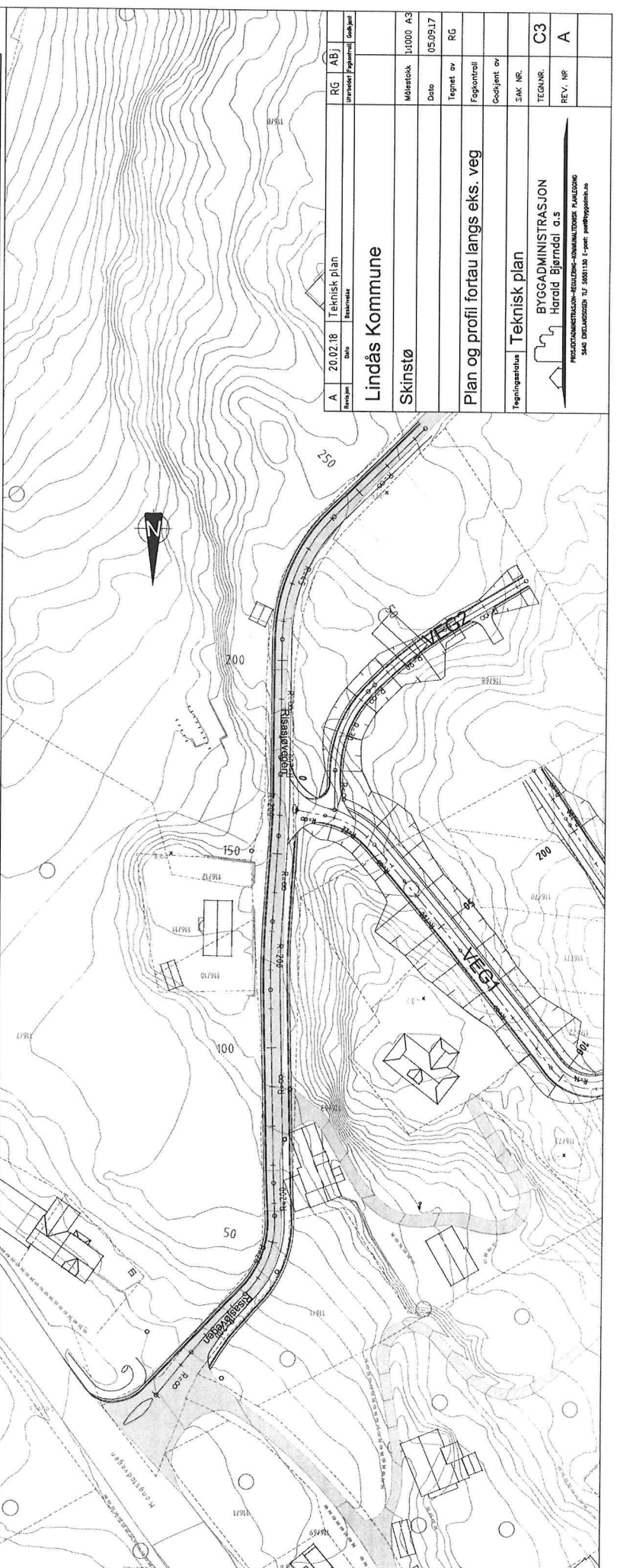
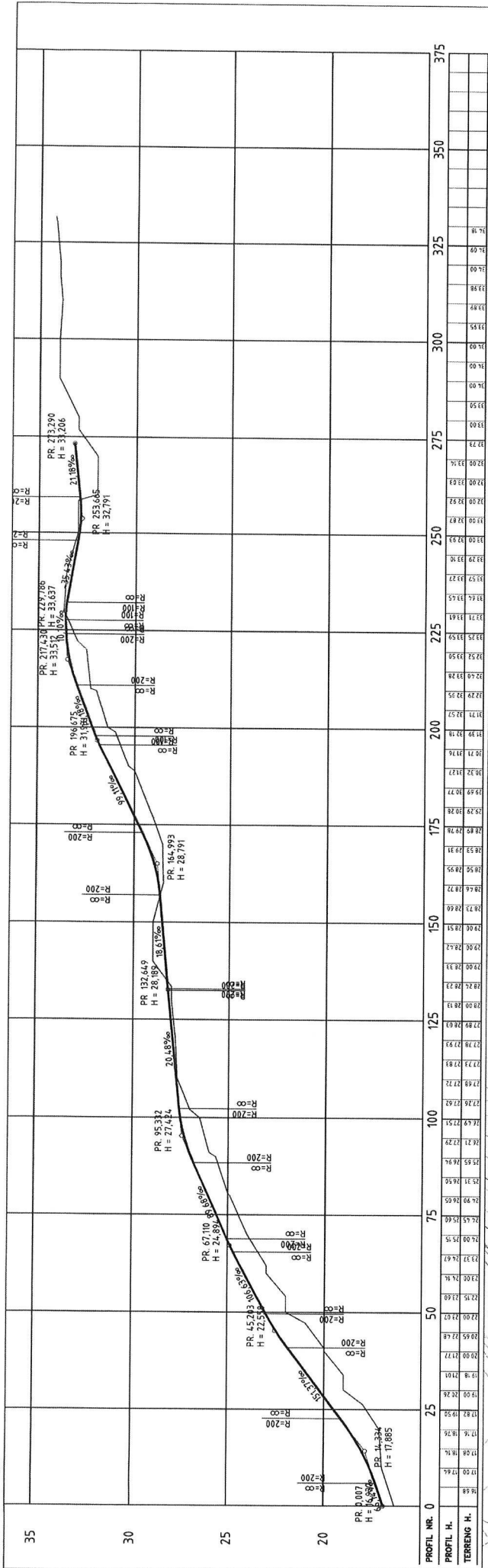

Revisjon	Dato	Teknisk Plan	RG	ABJ
A	20.02.18	Teknisk Plan		
		Revisjon	Utskrevet	Program
Lindås Kommune				
Skinstø				
Målestokk	1:1000	A3		
Dato	05.09.17			
Tegnet av	RG			
Fagkontroll				
Godkjent av				
SAK NR.				
TEGNAR.	C3			
REV. NR.	A			

Teknisk plan
Plan og profil for tau langs eks. veg
 BYGGADMINISTRASJON
 Harald Bjørndal o.s
 PROSJEKTMOTTAK-REGULERING-OMMÅLINGSPLANLØSING
 SAK FOLKESAKEN 17/180118 E-post: post@bygg.no

Kvittering for nabovarsel sendes kommunen sammen med søknaden

Nabovarsel kan enten sendes som rekommandert sending, overleveres personlig mot kvittering eller sendes på e-post mot kvittering. Med kvittering for mottatt e-post menes en e-post fra nabo/gjenboer som bekrefter å ha mottatt nabovarslet. Ved personlig overlevering vil signatur gjelde som bekreftelse på at varslet er mottatt. Det kan også signeres på at man gir samtykke til tiltaket.

Tiltaket gjelder

Eiendom/ byggested	Gnr.	Bnr.	Festenr.	Seksjonsnr.	Bygningsnr.	Bolignr.	Kommune
	116	62					LINDÅS
	Adresse				Postnr.	Poststed	
	Ingen angitt adresse				5955	LINDÅS	

Følgende naboer har mottatt eller fått rek. sending av vedlagte nabovarsel med tilhørende vedlegg:

Nabo-/gjenboereiendom				Eier/fester av nabo-/gjenboereiendom			
Gnr.	Bnr.	Festenr.	Seksjonsnr.	Eiers/festers navn			Dato sendt e-post
116	61			Ramsdal Hege Christin			
Adresse				Adresse			Kvittering vedlegges
Risasjøvegen 15				Risasjøvegen 15			
Postnr.	Poststed			Postnr.	Poststed		Poststedets reg.nr.
5955	LINDÅS			5955	LINDÅS		
Personlig kvittering for		Dato	Sign.	Personlig kvittering for		Dato	Sign.
<input type="checkbox"/> mottatt varsel				<input type="checkbox"/> samtykke til tiltaket			

Denne del klistres på kvittering
RR 0167 7659 6 NO

Nabo-/gjenboereiendom				Eier/fester av nabo-/gjenboereiendom			
Gnr.	Bnr.	Festenr.	Seksjonsnr.	Eiers/festers navn			Dato sendt e-post
116	61			Ramsdal Odd Gunnar			
Adresse				Adresse			Kvittering vedlegges
Risasjøvegen 15				Risasjøvegen 15			
Postnr.	Poststed			Postnr.	Poststed		Poststedets reg.nr.
5955	LINDÅS			5955	LINDÅS		
Personlig kvittering for		Dato	Sign.	Personlig kvittering for		Dato	Sign.
<input type="checkbox"/> mottatt varsel				<input type="checkbox"/> samtykke til tiltaket			

Denne del klistres på kvittering
RR 0167 7658 2 NO

Nabo-/gjenboereiendom				Eier/fester av nabo-/gjenboereiendom			
Gnr.	Bnr.	Festenr.	Seksjonsnr.	Eiers/festers navn			Dato sendt e-post
116	63			Stokna Eiendom AS			
Adresse				Adresse			Kvittering vedlegges
Risasjøvegen 13				Vilhelm Bjerknes vei 48			
Postnr.	Poststed			Postnr.	Poststed		Poststedets reg.nr.
5955	LINDÅS			5081	BERGEN		
Personlig kvittering for		Dato	Sign.	Personlig kvittering for		Dato	Sign.
<input type="checkbox"/> mottatt varsel				<input type="checkbox"/> samtykke til tiltaket			

Denne del klistres på kvittering
RR 0167 7657 9 NO

Nabo-/gjenboereiendom				Eier/fester av nabo-/gjenboereiendom			
Gnr.	Bnr.	Festenr.	Seksjonsnr.	Eiers/festers navn			Dato sendt e-post
116	1			Lauvås Ottar Atle			
Adresse				Adresse			Kvittering vedlegges
Mongstadvegen 443				Mongstadvegen 443			
Postnr.	Poststed			Postnr.	Poststed		Poststedets reg.nr.
5955	LINDÅS			5955	LINDÅS		
Personlig kvittering for		Dato	Sign.	Personlig kvittering for		Dato	Sign.
<input type="checkbox"/> mottatt varsel				<input type="checkbox"/> samtykke til tiltaket			

Denne del klistres på kvittering
RR 0167 7656 5 NO

Nabo-/gjenboereiendom				Eier/fester av nabo-/gjenboereiendom			
Gnr.	Bnr.	Festenr.	Seksjonsnr.	Eiers/festers navn			Dato sendt e-post
116	10+11+12			Lauvås grendalag			
Adresse				Adresse			Kvittering vedlegges
Risasjøvegen 16				Risasjøvegen 16			
Postnr.	Poststed			Postnr.	Poststed		Poststedets reg.nr.
5955	LINDÅS			5955	LINDÅS		
Personlig kvittering for		Dato	Sign.	Personlig kvittering for		Dato	Sign.
<input type="checkbox"/> mottatt varsel				<input type="checkbox"/> samtykke til tiltaket			

Denne del klistres på kvittering
RR 0167 7655 1 NO

Det er per dags dato innlevert rekommandert sending til ovennevnte adressater.

Samlet antall sendinger: 5

Sign.

[Handwritten signature]

124148 Dato: 7/3-18