

TEGNFORKLARING

Fargesymboler

- Fasadeliv utvendig kledning
- Åpent overbygget areal og Balkonger
- Tomteareal/Grøntareal
- Uteoppholdsareal
- Gårdsplass og gangveier
- Utvendig bindingsverk/opusset mur

Linjesymbol

- Måle- og avstandslinje

Punktsymbol

- Senterpunkt tiltak
- Hovedinngang
- Garasje innkjøring
- R Renovasjon

Id	Øst	Nord
1	294009,05	6722108,44
2	294002,96	6722109,45
3	294005,62	6722125,50
4	294011,71	6722124,49
5	294014,91	6722119,19
6	294013,79	6722112,42

Koordinatsystem: EUREF 89 UTM 32
 Høydegrunnlag: NN2000
 Uttakdato kart: 08.03.2018

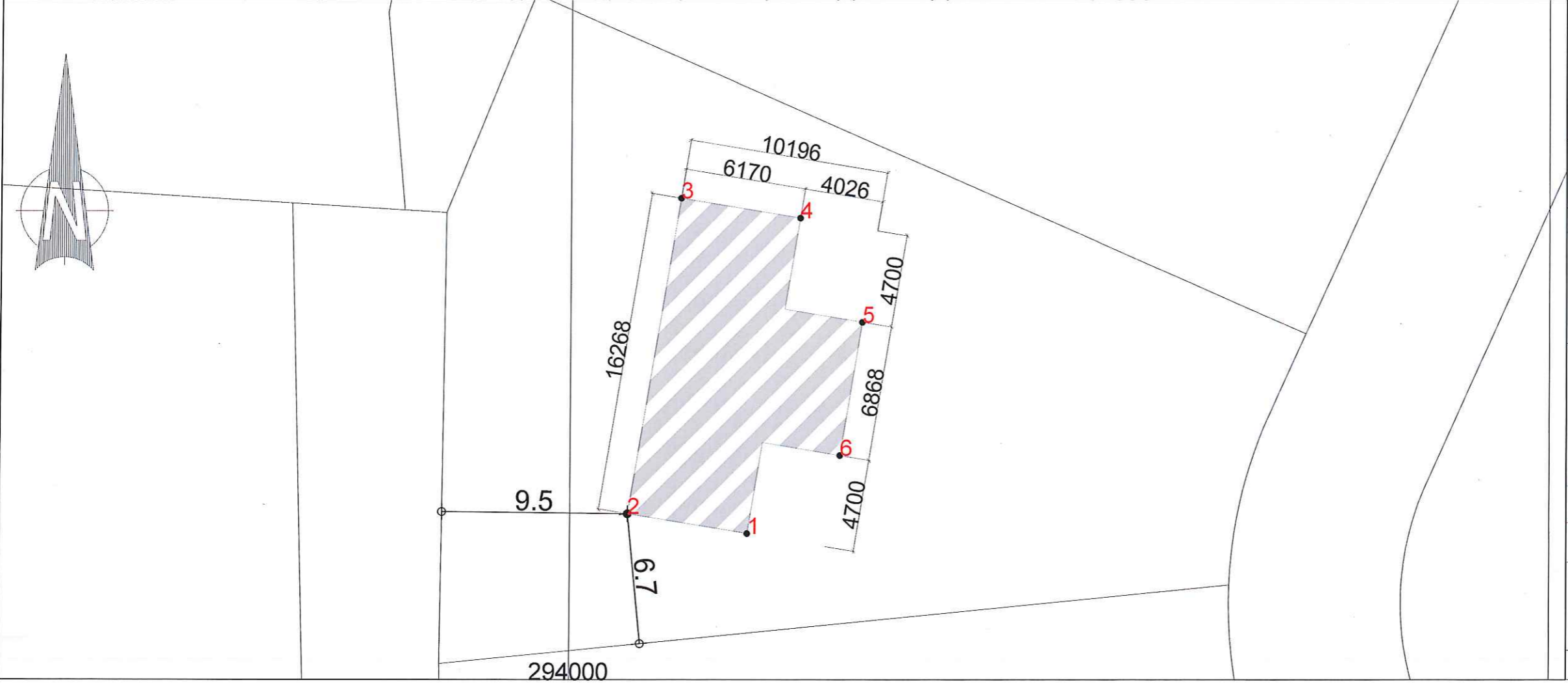

Revisjonsbeskrivelse:
 Prosjekt:
 Prosjekteringsfase:
Byggemelding
 Arkitekt:

BoligPartner

Tiltakshaver:
 Majo eiendom AS

Byggeplass:
 Erstadvegen BE9
 5911 Alversund
 Gnr./Bnr./Kommune:
 141 78 Lindås

Type tegning:
SITUASJONSPLAN / STIKNINGSPLAN

Prosjekt-/saksnummer: 18195	Tegning nummer: Rev: 550	Målestokk: 1:500
---------------------------------------	------------------------------------	----------------------------

LEITE & HOWDEN ARKITEKT OG INGENIØRBYGNING	Ekstern ref.: P238020010101
	Tegning dato: 04.04.18
	Kontroll dato: Signatur: KL

Denne tegning er beskyttet etter lov om åndsverk av 12.05.1961 og må ikke benyttes uten skriftlig samtykke. ©