



Årsrapport for fett utskiljar anlegg

Med omsyn til Forskrift for på slipp av fett holdig avløpsvann i Lindås kommune skal det sendast inn årsrapport for utskiljar anlegget. Dette skjemaet skal returnerast til kommunen innan **1. februar påfølgjande år**. Legg ved eget ark for utfyllande kommentar ved behov. Det skal sendast inn ein årsrapport per anlegg. Det er viktig å ha kontroll på den enkelte utskiljars identitet og plassering. Tømmefrekvens i Lindås kommune er 3-12 ganger i året.

1. Verksemd	
Namn: PSW TECHNOLOGY AS	
Postadresse: Storemyra 251	Org.nr:
Postnr/sted: 5954 HONGSTAD	E-post:
Kontaktperson: Erlend Einevoll	Telefon: 95041599

2. Fett utskiljar anlegg	
Adresse: storemyra 251	Gnr/bnr: 127/117
Utskiljar nr.: 127117	Installert (år):
Plassering:	Dimensjon: 2 m³

3. Tømming av fett utskiljar					
Er minimum årlig tømning utført og tømmerapport sendt inn til Lindås kommune?					
<input checked="" type="checkbox"/> Ja <input type="checkbox"/> Nei Vis nei, kvifor ikkje?					
Dato	Tømmeoperatør	Fett m ³	Dato	Tømmeoperatør	Fett m ³
30/3-17	Frode Birkeland	2			
25/7-17	Dennis Steen	2			
20/12-17	Ruben Olsen	2			

4. Temperaturmåling	
Er minimum årlige kontrollprøver av temperatur tatt og analysert?	
<input checked="" type="checkbox"/> Ja <input type="checkbox"/> Nei	

Vis nei, kvifor ikkje?				
Talet på temperatur målingar som tas per år: 2				
Resultat av kontrollprøver av temperatur siste 12 månader	Dato	Temperatur	Dato	Temperatur
	4/12-17	under 20		

5. Drift og vedlikehald	JA	NEI	Utført dato:	JA	NEI
Inspeksjon og tømning av fett utskiljar	<input checked="" type="checkbox"/>	<input type="checkbox"/>	Peiling av fett nivå	<input type="checkbox"/>	<input type="checkbox"/>
Er vann-nivå lavere enn utløpsrør	<input type="checkbox"/>	<input type="checkbox"/>	Kontroll og test av alarmfunksjon	<input type="checkbox"/>	<input type="checkbox"/>
Vurdering av overflater, sprekkdanningar etc.	<input checked="" type="checkbox"/>	<input type="checkbox"/>	Er det installert fast temperaturmåler	<input type="checkbox"/>	<input checked="" type="checkbox"/>
Inspeksjon og rengjøring av fettutskiller, innløp/utløp	<input type="checkbox"/>	<input type="checkbox"/>	Vis ikkje fast montert temperaturmåler, kvar og korleis vert temperatur målt? prøve kammer		

6. Utslipp
Beskriving av uhell og akutte utslipp:
Fikk problemer med batteri på den første temperaturloggingen så har kun 4 måling

Stad, dato 2014-2018

Årsrapport utfylt av Charlotte Skaarhaug

på vegne av PSW Technology AS





Lindås kommune
Avd for Veg vatn
og avløp

TØMMERAPPORT FOR FETTUTSKILJARAR

Verksemdas namn PSW	Adresse Storemyra 251
Fettutskiljar nr 1271117	Kontaktperson i verksemd Erlend Einevoll

Tømmefrekvens <input checked="" type="checkbox"/> Ok <input type="checkbox"/> Forslag til tømmefrekvens	
Frityrfett <input checked="" type="checkbox"/> Brukast ikkje <input type="checkbox"/> Leverast til <input type="checkbox"/> Kastast	
Driftsjournal ajourført <input checked="" type="checkbox"/>	Skrevet ny driftsjournal <input type="checkbox"/>
Reingjering <input checked="" type="checkbox"/> Fettutskiljar reingjort <input type="checkbox"/> Anbefalar reins av utløp <input type="checkbox"/> Undersøkt utløp <input type="checkbox"/> Reingjort utløp	
Vatn <input type="checkbox"/> Manglar vatn ved fettutskiljar	Fylt opp med kaldt vatn <input checked="" type="checkbox"/> Tømmeoperatør <input type="checkbox"/> Kunden
Mengde fett tømt 2 m ³	

Eventuelle merknadar som må utbetrast

Tømmefirma Norva 24	
Dato 3013-17	Sign Frode Birkeland



Lindås kommune
Avd for Veg vatn
og avløp

TØMMERAPPORT FOR FETTUTSKILJARAR

Verksemdas namn psw	Adresse Storemyra 251
Fettutskiljar nr 127/117	Kontaktperson i verksemd Erlend Finevoll

Tømmefrekvens <input checked="" type="checkbox"/> Ok <input type="checkbox"/> Forslag til tømmefrekvens	
Frityrfett <input type="checkbox"/> Brukast ikkje <input type="checkbox"/> Leverast til <input type="checkbox"/> Kastast	
Driftsjournal ajourført <input checked="" type="checkbox"/>	Skrevet ny driftsjournal <input type="checkbox"/>
Reingjering <input checked="" type="checkbox"/> Fettutskiljar reingjort <input type="checkbox"/> Anbefalar reins av utløp <input type="checkbox"/> Undersøkt utløp <input type="checkbox"/> Reingjort utløp	
Vatn <input type="checkbox"/> Manglar vatn ved fettutskiljar	Fylt opp med kaldt vatn <input checked="" type="checkbox"/> Tømmeoperatør <input type="checkbox"/> Kunden
Mengde fett tømt 2 m ³	

Eventuelle merknadar som må utbetrast

Tømmefirma Norva 24	
Dato 3013-17	Sign Frode Birke land



Lindås kommune
Avd for Veg vatn
og avløp

TØMMERAPPORT FOR FETTUTSKILJARAR

Verksemdas namn PSW	Adresse Støremyra 251
Fettutskiljar nr 127117	Kontaktperson i verksemd Erlend Einevoll

Tømmefrekvens <input checked="" type="checkbox"/> OK <input type="checkbox"/> Forslag til tømmefrekvens	
Frityrfett <input checked="" type="checkbox"/> Brukast ikkje <input type="checkbox"/> Leverast til <input type="checkbox"/> Kastast	
Driftsjournal ajourført <input checked="" type="checkbox"/>	Skrevet ny driftsjournal <input type="checkbox"/>
Reingjering <input checked="" type="checkbox"/> Fettutskiljar reingjort <input type="checkbox"/> Anbefalar reins av utløp <input type="checkbox"/> Undersøkt utløp <input type="checkbox"/> Reingjort utløp	
Vatn <input type="checkbox"/> Manglar vatn ved fettutskiljar	Fylt opp med kaldt vatn <input checked="" type="checkbox"/> Tømmeoperatør <input type="checkbox"/> Kunden
Mengde fett tømt 2 m ³	

Eventuelle merknadar som må utbetrast

Tømmefirma Norra 24	
Dato 25/7-17	Sign Dennis steen



LINDÅS KOMMUNE

Internkontroll fett utskiljar anlegg:

Utskiljar nr.	Tømme dato	Mengde fett m ³	Tømme firma	Temperatur måling	Dato	Kontrollør frå Lindås kommune	Frist for neste tømning bestemt under kontroll	Dato for kontroll
127/117	30/3-17	2	Norra 24					
PSW	25/7-17	2	---					
stormyra 251	20/12-17	2	---					
Type utskiljar	Næring			4/12-17				
Type utskiljar	Fett							
Dimensjon utskiljar anlegg	2							
Montert								
Plassering								
Merknader								

I Lindås kommune er tømmefrekvens for fettutskiljarar 3-12 gonger i året. Tømmefrekvens vil avhenge av verksemda sin produksjon og størrelse på anlegget.





Driftsjournal fett utskiljar anlegg

Fett utskiljar nr.	Dato	Fettutskiljar m ²	Slamskiljar m ²	Kontroll	Temperatur-/prøvetaking	Tømmefirma	Signatur
127117	30/3-17	2		OK		NORVA 24	Frode Birkeland
PSW	25/3-17	2		OK		--	Benis steen
	stormyra 25/20/2-17	2		OK		--	Ruben Olsen
	Er-lend				4/12-2017		
Type utskiljar	Nøring						
Type utskiljar	Fett						
Dimensjon på anlegg	2						
Montert							
Plassering							
Mærknader							

Årleg driftsjournal/vedlikehald av anlegg

Dato	Firma	Signatur
26/4-2018	NORVA 24 vest	Charlotte Svaarhaug

Tømmefrekvens 3-12 ganger i året. Husk å sende inn årlig tømmereport til kommunen innen 1. februar påfølgjende år. Følgjande dokumentasjon skal leggjast ved: utfylt årsrapport (kommunen sitt skjema skal nyttast), analyserapport frå laboratoriet, samt kopi av driftsjournal. Lindås kommune ved Teknisk drift, VVA, Kvernhusmyrane 20, 5914 Isdalstø. E-post: postmottak@lindas.kommune.no



PSW04122017

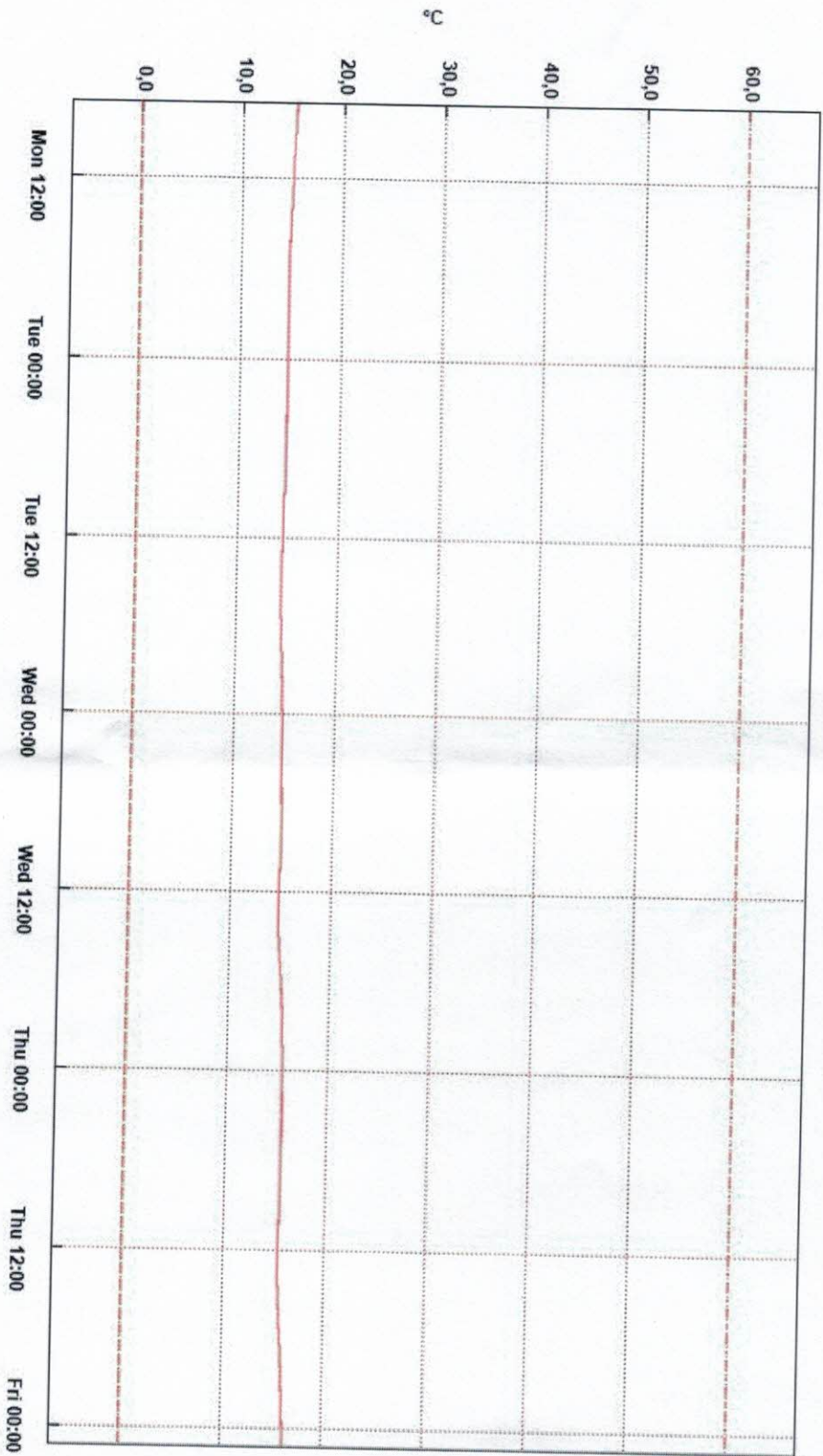

— Celsius(°C) - - - Low Alarm - - - High Alarm

From: 4. december 2017 07:00:01 - To: 8. december 2017 01:18:11