

FASADE SØD

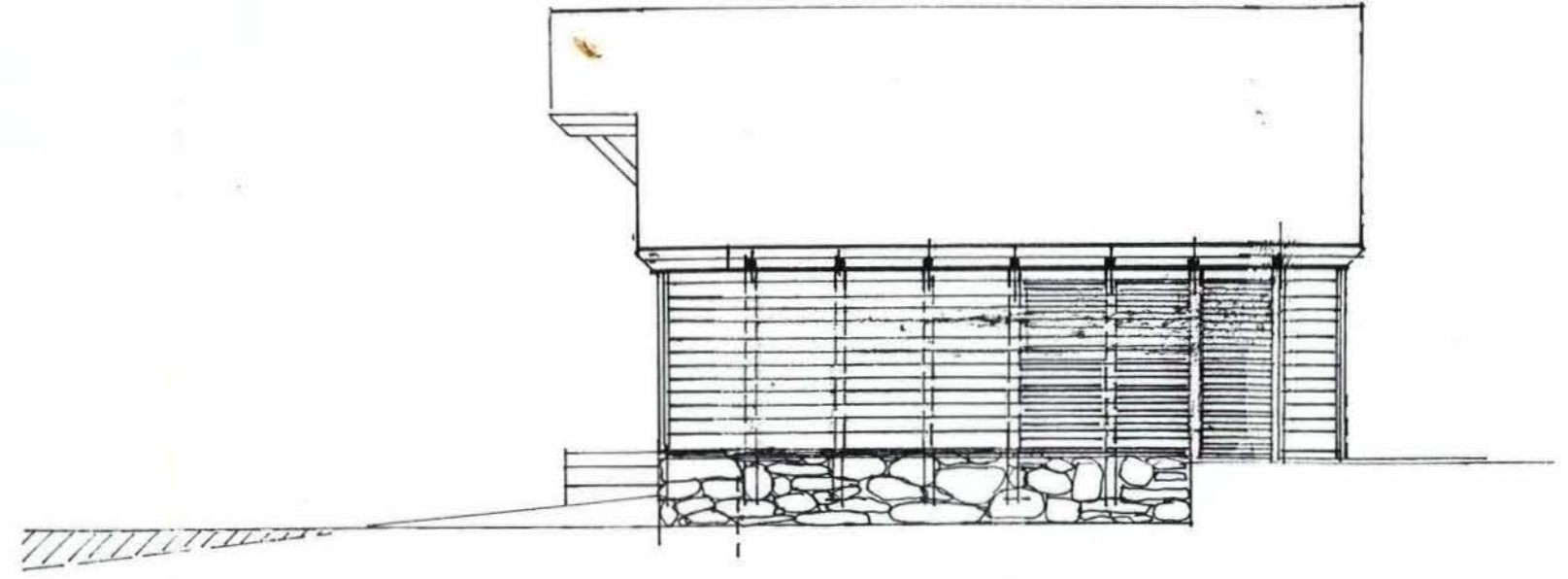

FASADE NORD

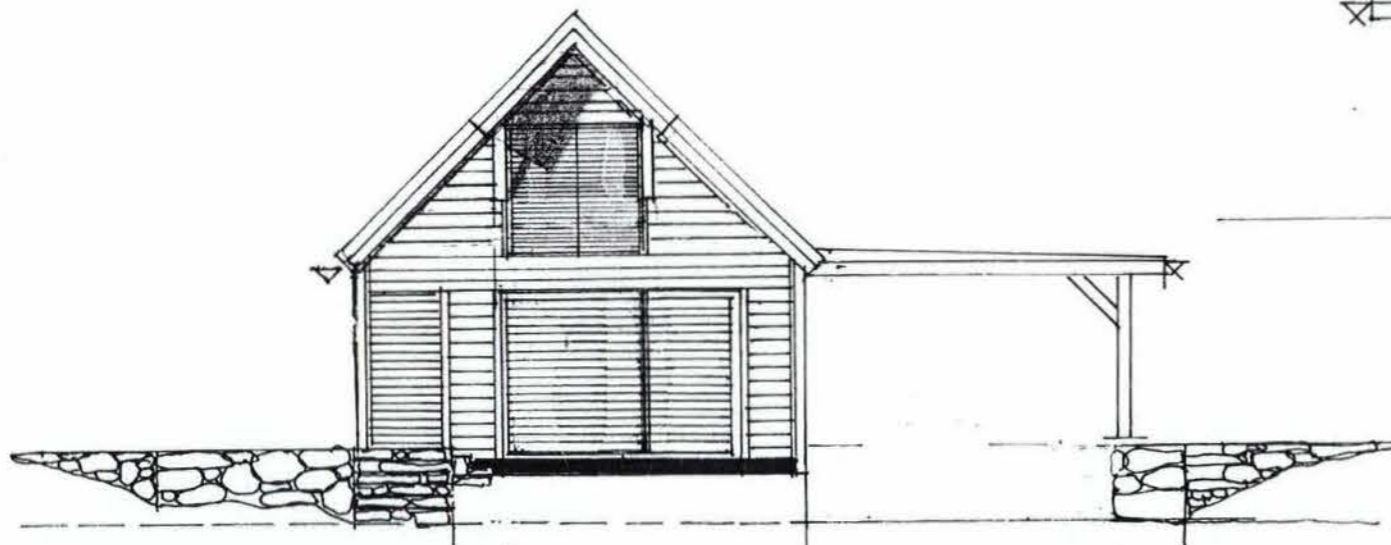

FASADE ØST

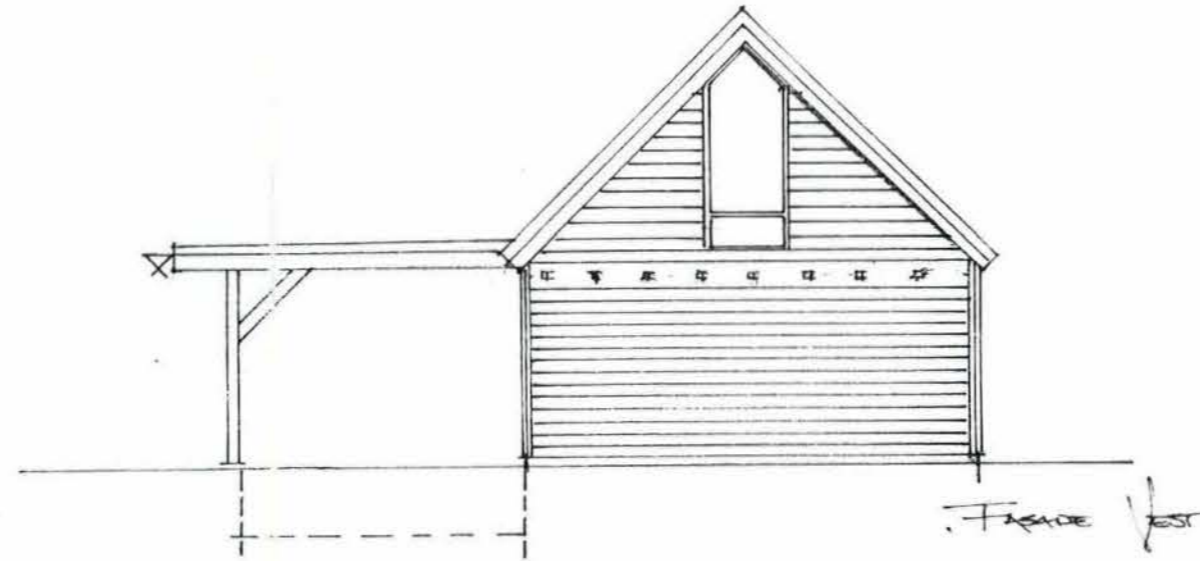

FASADE VEST

LINDÅS KOMMUNE
TEKNISK ETAT
30 JULI 1998
J. nr.: Sakst.: Arkivnr.:
212/065/001

REVISJON: _____ ENDRINGEN GJELDER: _____ DATO: _____

PROSJEKT: **NAUST FOR FAM. LIEN
EIKANGERVÅG I LINDÅS KOMM.**

TEGNING: **FASADER**

MÅLESTOKK: **1:100** DATO: **09.06.98** PROSJEKTNR.: **9801**

ERSTATTET FOR: _____ ERSTATTET AV: _____ TEGNINGS NR.: **A-20-01**

TEGNET AV: **B.H.** KONTR. AV: **A.B.**

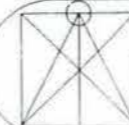
 **BERNT HELÉN ARKITEKTER A/S MNAL NPA
NEDRE HAMBURGERSMÅU 7B
5018 BERGEN**

REV. IND. 

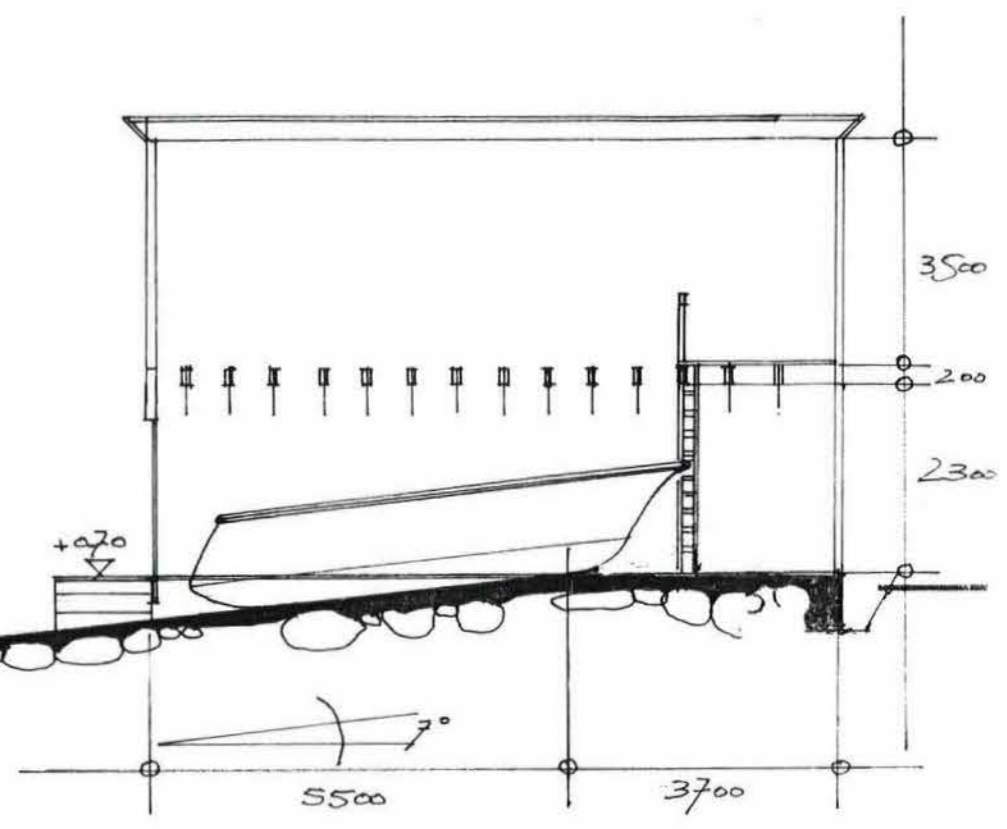
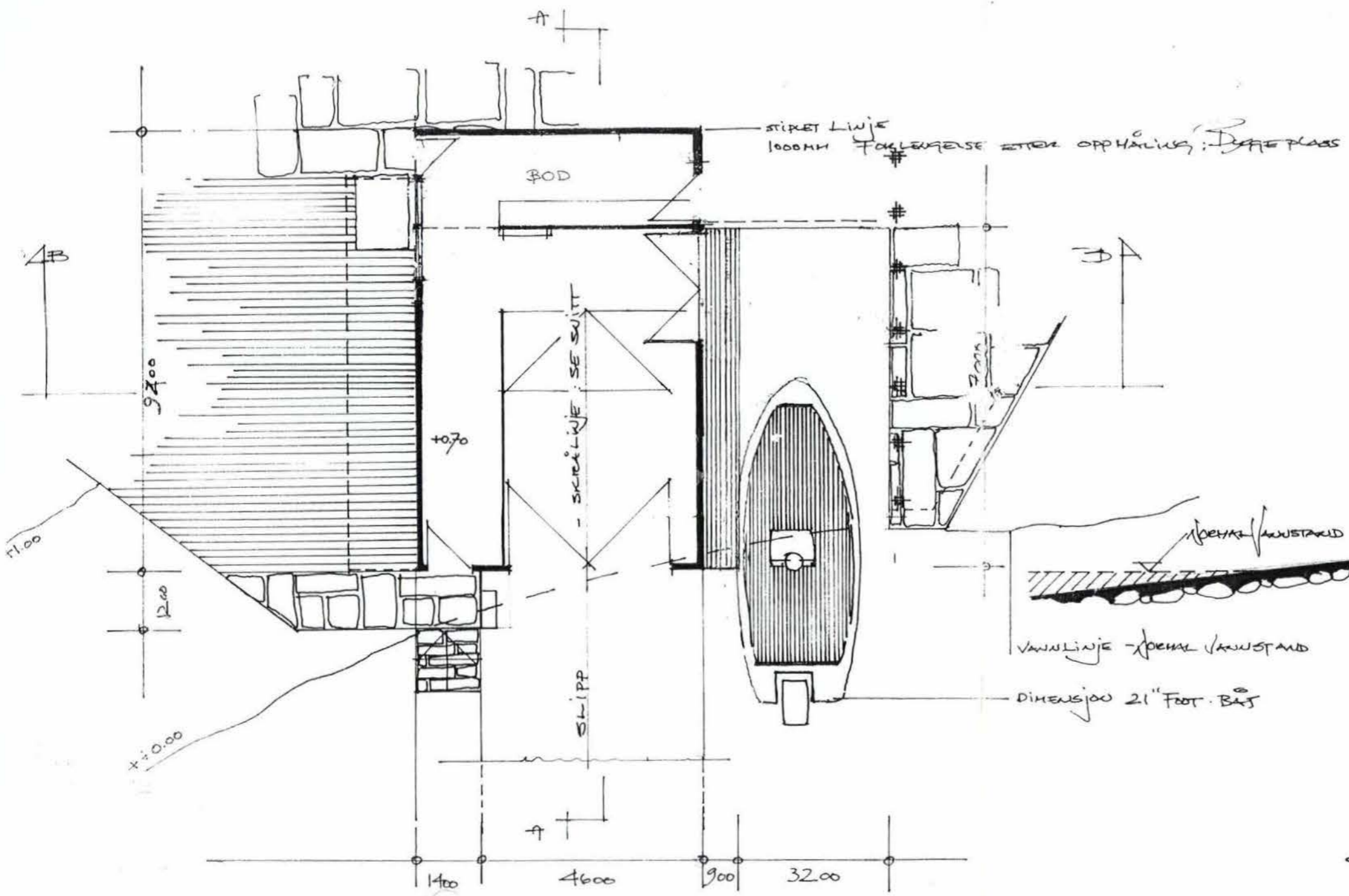

SNITT A:A

GRUNNPLATE 56.4 m²

LINDÅS KOMMUNE TEKNISK ETAT		
30 JULI 1998		
J. nr.:	Saksh.:	Arkivnr.:
		212/065/001

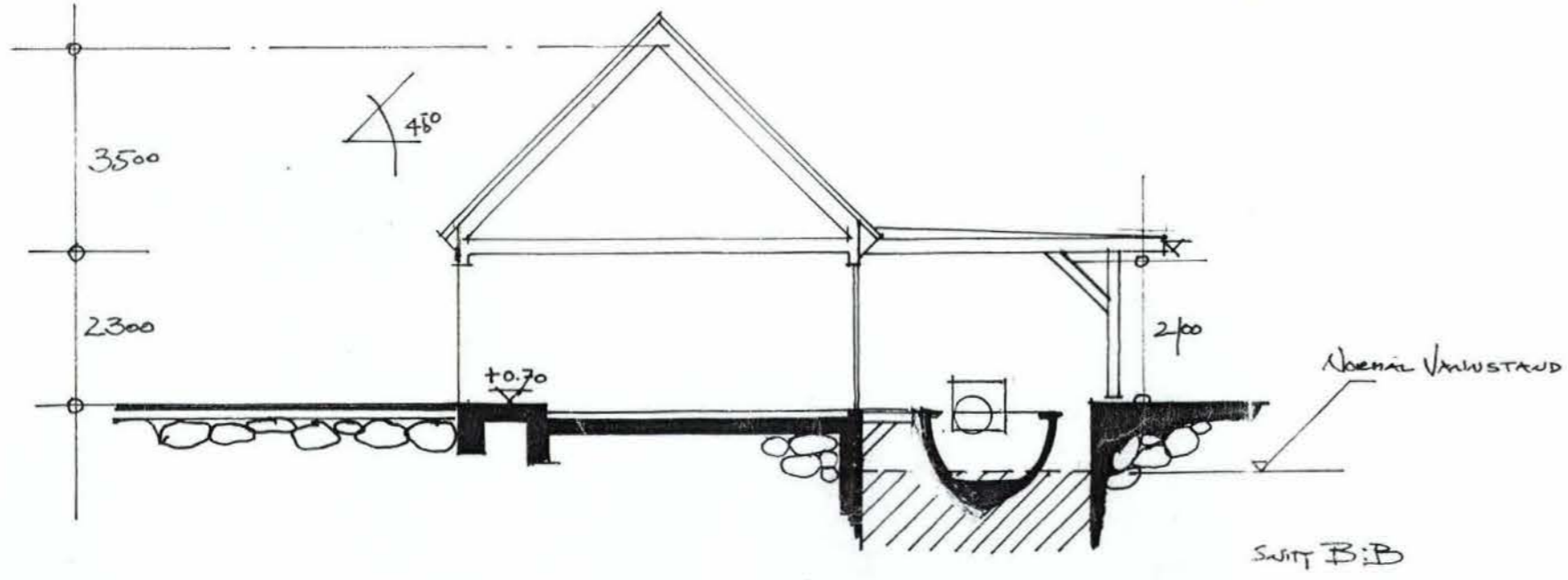

SNITT B:B

REVISJON	ENDRINGEN GJELDER:	DATE:
PROSJEKT: NAUST FOR FAM. LIEN EIKANGERVÅG I LINDÅS KOMM.		
TEGNING:	PLAN 1.ETASJE og SNITT	PROSJEKTNR.: 9801
MÅlestokk: 1:100	DATE: 09.06.98	TEGNINGS NR. A-10-01
ERSTATTET FOR:	ERSTATTET AV:	TEGNET AV: B.H.
BERNT HELÉN ARKITEKTER A/S MNAL NPA NEDRE HAMBURGERSMÅU 7B 5018 BERGEN		KONTRAV: A.B.
REV.IND.		

REVISJON

ENDRINGEN GJELDER:

DATO:

PROSJEKT:

**SOMMERHUS FOR FAM. LIEN
EIKANGERVÅG I LINDÅS KOMM.**

TEGNING:

SITUASJONSPLAN m/koter

PROSJ.NR.:
9801

MÅLSTOKK:
1:1000

DATO:
09.06.98

TEGNINGS NR.
A-00-02

ERSTATTET FOR:

ERSTATTET AV:

TEGNET AV:
B.H.

KONTR.AV:
A.B.

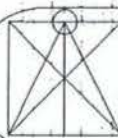

**BERNT HELÉN ARKITEKTER A/S MNAL NPA
NEDRE HAMBURGERSMAU 7B
5018 BERGEN**

REV.IND.

**GRENSENE ER IKKJE
RETTSGYLDIGE**

Mål 1: **1000** Dato: **15.05.98**
Lindås kommune - Teknisk etat

H. Solheim

**LINDÅS KOMMUNE
TEKNISK ETAT**

30 JULI 1998

J. nr.: Saksh.: Arkivnr.:
212/065/001

