

For matrikkelenhet:

Kommune:

1263 - LINDÅS

Gårdsnummer:

177

Bruksnummer:

66

Utskriftsdato/klokkeslett: 16.04.2018 kl. 10:33

Produsert av: Sverre Solberg

Attestert av: Lindås kommune

  
Lindås kommuneOrientering om matrikelbrev

Matrikelbrevet er hjemlet i «Lov om egedomsregistrering» (matrikellova) av 17. juni 2005. Etter definisjonen i matrikellovens § 3 d) er matrikelbrevet en attestert utskrift av matrikkelen som viser alle registrerte opplysninger om en matrikkelenhet ved oppgitt dato.

Om fullstendighet og nøyaktighet i matrikelbrevet

Matrikkelen ble etablert ved konvertering av data fra tidligere registre. Det kan variere hvor gode disse dataene er med hensyn på fullstendighet og nøyaktighet. I enkelte tilfeller kan grensepunkt og grenselinjer mangle helt eller delvis eller være feil registrert. Det kan også være feil og mangler ved registrert bygnings- og adresseinformasjon. Fullstendighet og stedsfestingsnøyaktighet er generelt bedre innenfor enn utenfor tettbygd strøk. Vær oppmerksom på at for mange matrikkelenheter og bygg hefter usikkerhet ved arealet som oppgis.

For utfyllende informasjon: [www.kartverket.no/matrikelbrev](http://www.kartverket.no/matrikelbrev)

## Matrikkelenhet

Matrikkelenhetstype: Grunneiendom  
Bruksnavn: Nesse  
Etableringsdato: 16.04.2018  
Skyld: 0  
Er tinglyst: Ja  
Har festegrunner: Nei  
Er seksjonert: Nei

## Arealrapport

Tekst  
Beregna areal for 177 / 66  
Areal (m2) Kommentar  
10 437,4 Usikkert areal

## Eierforhold

### Tinglyste eierforhold

Rolle	Status	Føds.d./org.nr	Navn	Bruksenhet	Adresse	Andel
Hjemmelshaver		101069	GRØNNEVIK MONA LÅSTAD		SEIMSTRANDA 537 5912 SEIM	1 / 1

## Forretninger

Forretningstype	Arsak til feilretting	Tinglysningsstatus	Tinglysningsstatusdato	Forretningsdato	Matrikkelføringsdato	Signatur
-----------------	-----------------------	--------------------	------------------------	-----------------	----------------------	----------

Annen forretningstype

			05.04.2018	16.04.2018	1263sos	
Rolle		Matrikkelenhet				Arealendring
Avgiver		1263 - 177/66				0

Oppmålingsforretning

	Tinglyst		16.04.2018	05.04.2018	16.04.2018	1263sos
Rolle		Matrikkelenhet				Arealendring
Avgiver		1263 - 177/1				-10 437,3
Mottaker		1263 - 177/66				10 437,4

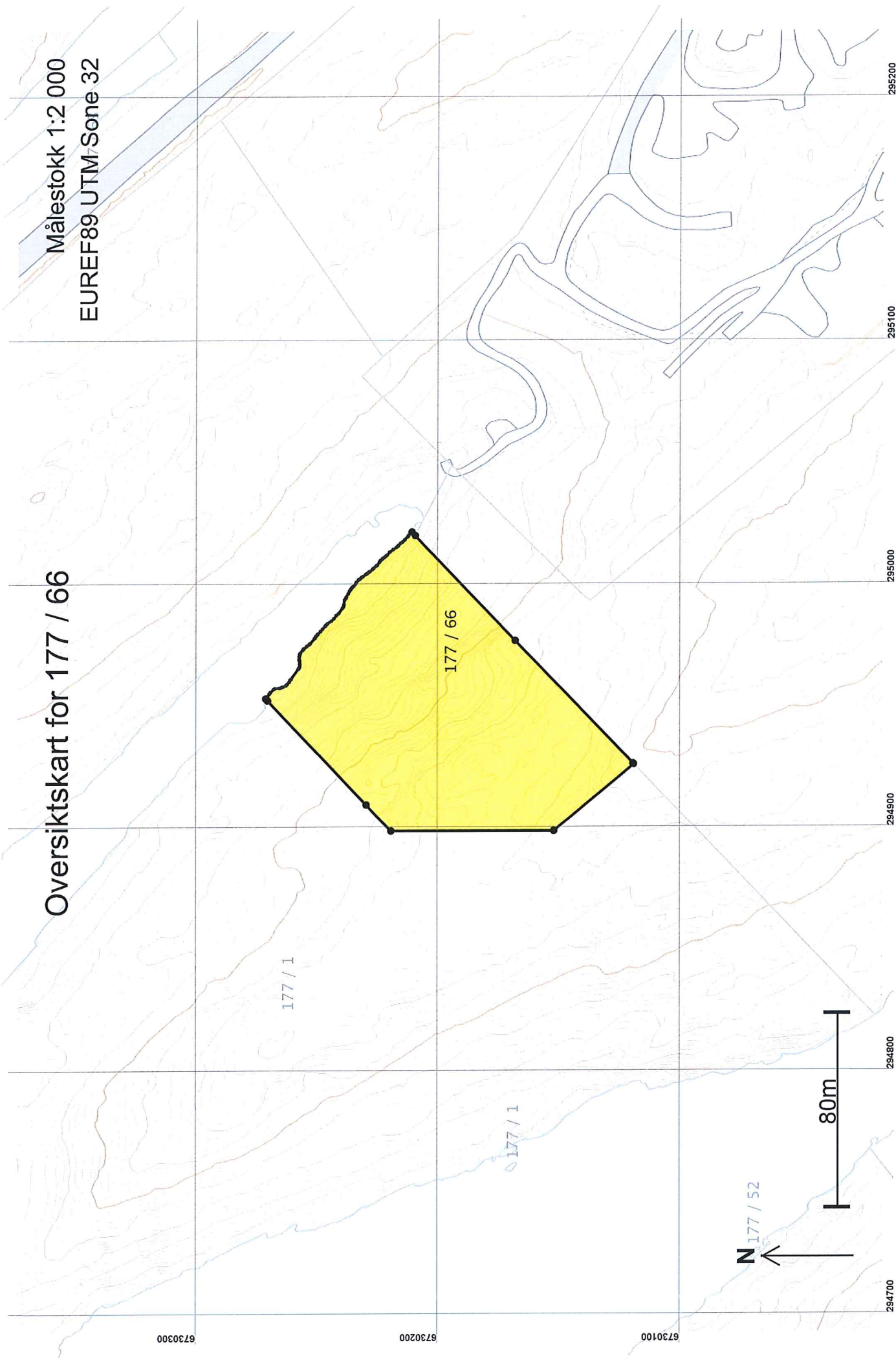

Oversiktskart for 177 / 66

Målestokk 1:2 000  
EUREF89 UTM-Sone 32

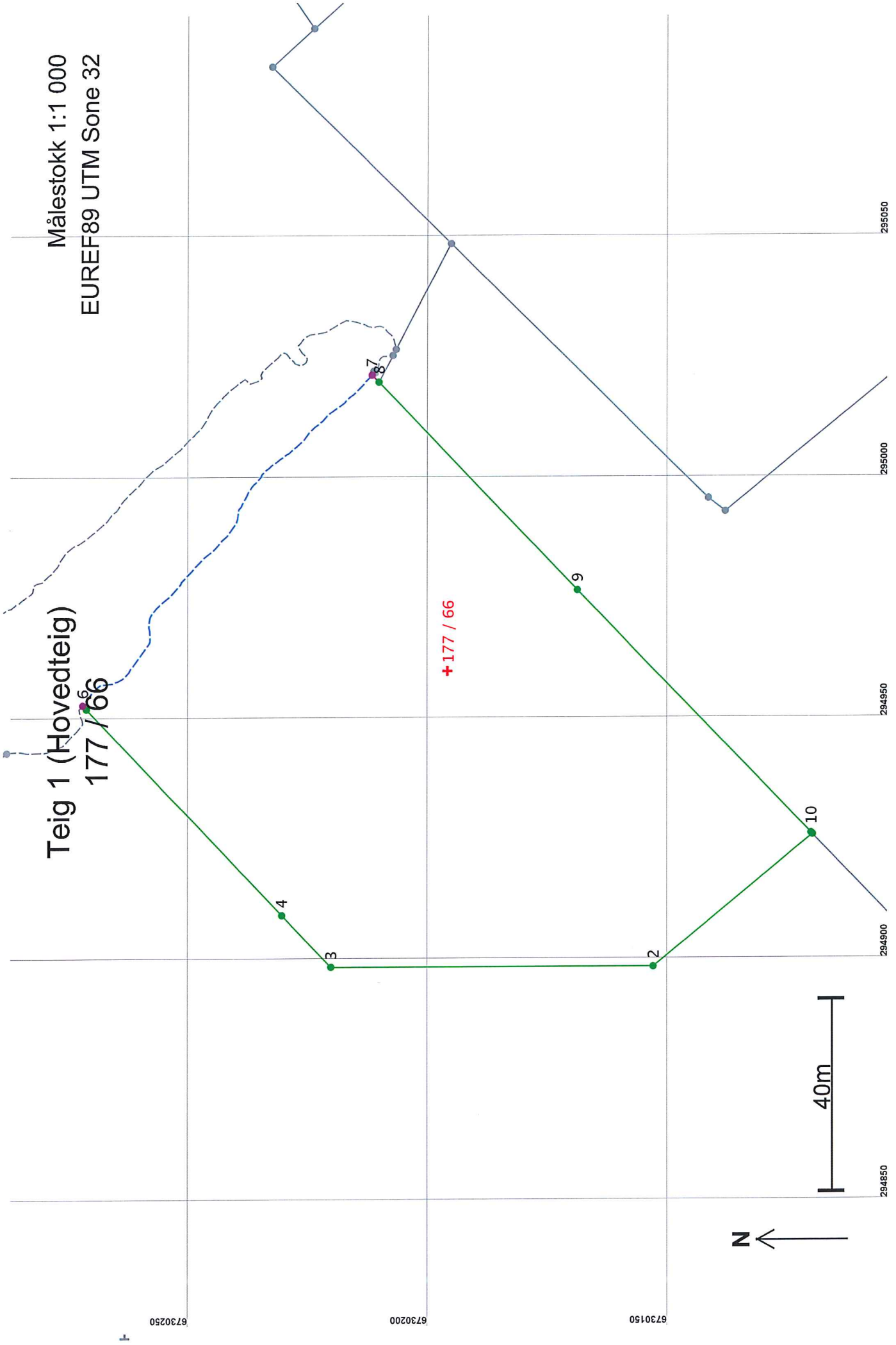



## Areal og koordinater

Areal: 10 437,4

Arealmerknad: Hjelpelinje vannkant

Representasjonssystem: EUREF89 UTM Sone 32

Nord: 6730197

Øst: 294959

### Grensepunkt / Grenselinje

### Ytre avgrensing

Løpenr	Nord	Øst	Grensemerke nedsatt i / Lengde	Grensepunkttype / Hjelpelinjetype	Målemetode	Nøyaktighet	Radius
1	6730120,68	294925,42	Fjell Offentlig godkjent grensemerke 42,88	Ikke hjelpelinje	96 GPS kinematisk (Real time kinematic)	13	
2	6730153,75	294898,12	Jord Offentlig godkjent grensemerke 67,21	Ikke hjelpelinje	96 GPS kinematisk (Real time kinematic)	13	
3	6730220,96	294898,10	Fjell Offentlig godkjent grensemerke 14,80	Ikke hjelpelinje	96 GPS kinematisk (Real time kinematic)	13	
4	6730231,15	294908,83	Jord Offentlig godkjent grensemerke 59,10	Ikke hjelpelinje	96 GPS kinematisk (Real time kinematic)	13	
5	6730271,85	294951,68	Fjell Offentlig godkjent grensemerke 1,12	Ikke hjelpelinje	96 GPS kinematisk (Real time kinematic)	13	
6	6730272,63	294952,50	Ikke spesifisert Umerket		69 Beregnet	201	
7	6730212,41	295020,87	Ikke spesifisert Umerket		69 Beregnet	200	
8	6730211,00	295019,40	Fjell Kors		12 Terrengmålt: Teodolitt med elektronisk avstandsmåler	13	
9	6730169,66	294976,21	Fjell Offentlig godkjent grensemerke 70,13	Ikke hjelpelinje	12 Terrengmålt: Teodolitt med elektronisk avstandsmåler	13	
10	6730120,98	294925,73	Jord Stein eller røys 0,43	Ikke hjelpelinje	12 Terrengmålt: Teodolitt med elektronisk avstandsmåler	13	

**Utskriftsdato:** 04.05.2018 15:19:43

**Brukernavn:** H63TSS

## **Eiendomsregisteret**

Kilde og behandlingsansvarlig: Ambita AS

### **Grunndata**

**Du har søkt på: Knr.: 1263 Gnr.: 177 Bnr.: 66 Fnr.: Snr.:**

### **Registreringsenhet:**

**Statens Kartverk**

**Oppdatert per: 04.05.2018 kl.  
15.17**

**2018/651869-1/200 REGISTRERING AV GRUNN  
16.04.2018 10:12**

Denne matrikkelenhet utskilt fra: KNR:  
1263 GNR: 177 BNR: 1  
ELEKTRONISK INNSENDT

----- UTSKRIFT SLUTT -----

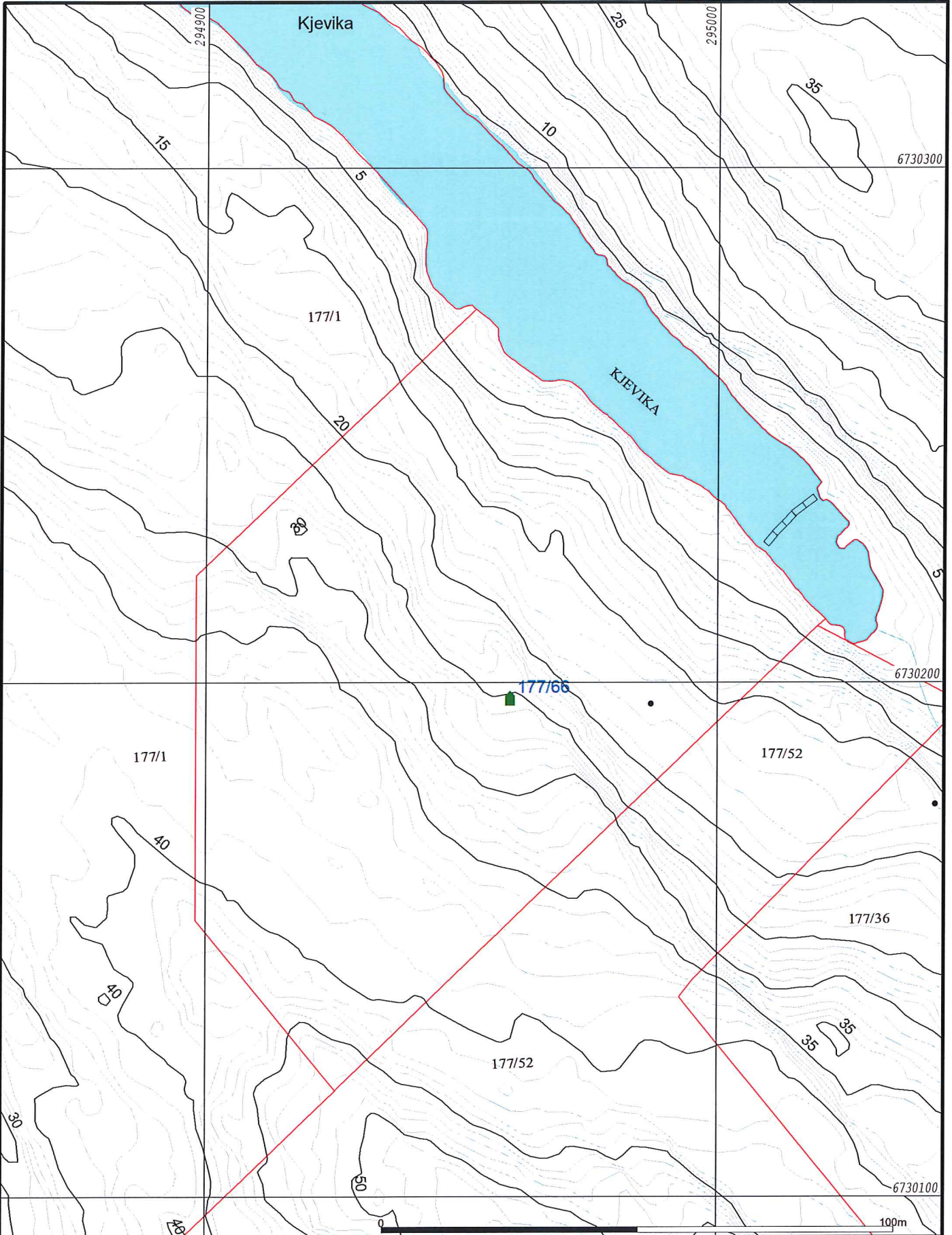

	Målte Grenser		Våningshus
	Registrerte Grenser		Større bustader
	Udefinert grenser		Hytte/feriehus
	Terrengmålte grense		Garasje/uthus
	Konstruert grensepunkt		Industri/lager
	Bolig		Andre bygg
	Bustad m/leilighet		

Beliggenhet og høyder må oppfattes som orienterende.  
 Koordinatsystem: UTM(EUREF89) - SONE 32 (EPSG:32632)  
 Høydesystem: (EPSG:)



Lindås kommune  
 Geodata avdeling  
 Grunntkart.

Dato: 2018.05.07  
 Sign: SSO

G.nr. 177, b.nr. 66.



Målestokk  
 1:1000



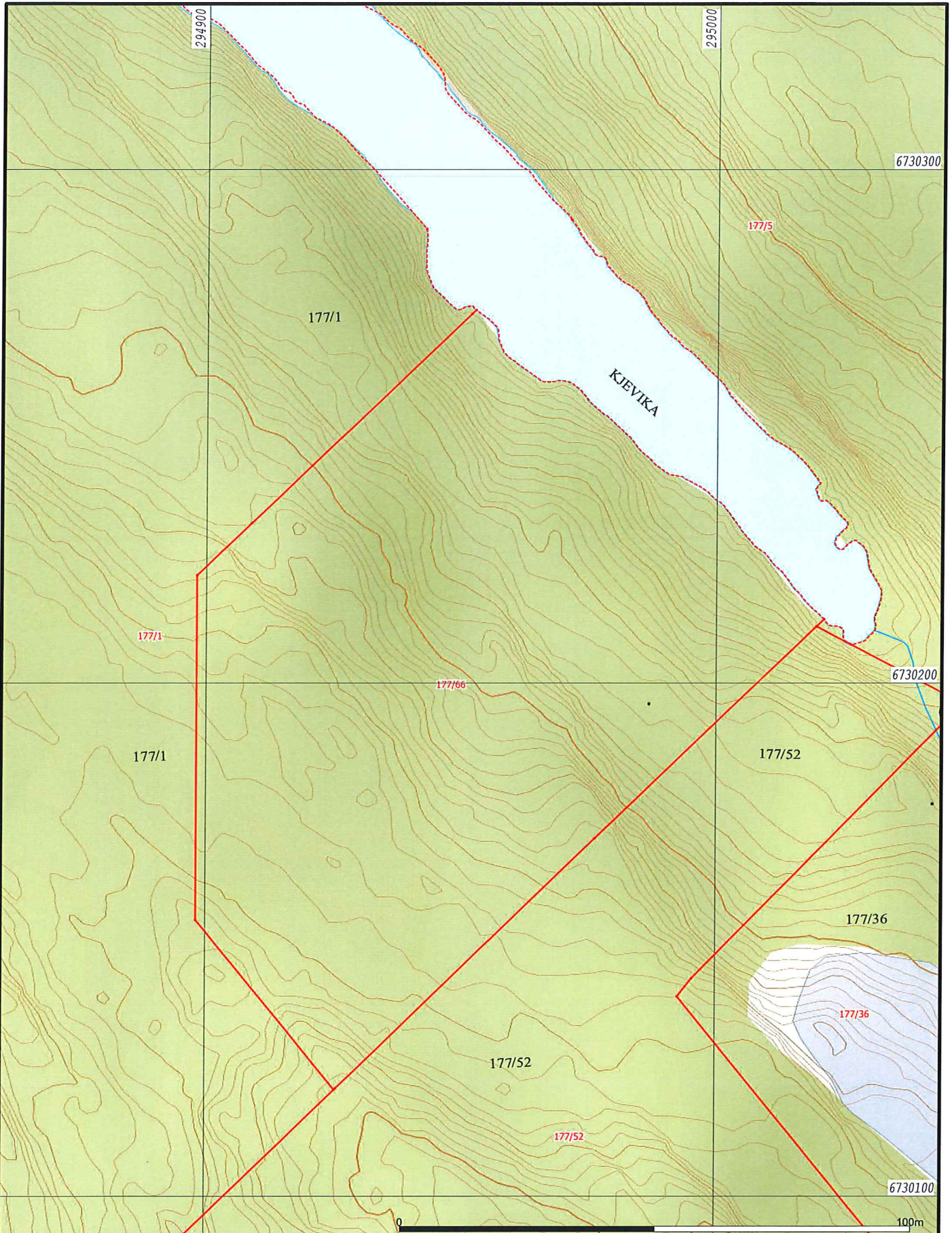

- |                          |                   |
|--------------------------|-------------------|
| — Målte Grenser          | ■ Våningshus      |
| - - Registrerte Grenser  | ■ Større bustader |
| ⋮ Udefinert grenser      | ■ Hytte/feriehus  |
| ⋮ Terrengmålte grense    | ■ Garasje/uthus   |
| ⋮ Konstruert grensepunkt | ■ Industri/lager  |
| ■ Bolig                  | ■ Andre bygg      |
| ■ Bustad m/leilighet     |                   |
- Beliggenhet og høyder må oppfattes som orienterende.  
 Koordinatsystem: UTM(EUREF89) - SONE 32 (EPSG:32632)  
 Høydesystem: (EPSG:)

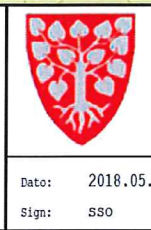

Lindås kommune  
 Geodata avdeling

A-Grunnkart WMS.

Dato: 2018.05.07  
 Sign: SSO

G.nr. 177, b.nr. 66.

