



Statens vegvesen

Lindås kommune
Kvernhusmyrane 20
5914 ISDALSTØ

Behandlande eining:
Region vest

Sakshandsamar/telefon:
Tone Bøyum / 55516792

Vår referanse:
18/27687-2

Dykkar referanse:

Vår dato:
12.02.2018

Oversender søknad – Dispensasjon fra byggegrense og avkjørsel – Gnr. 100 bnr. 13 i Lindås kommune

Statens vegvesen har mottatt søknad om avkøyrsløse og dispensasjon frå byggegrense langs offentlig veg i Lindås kommune.

Eigedommen ligg til kommunal veg. Det er difor Lindås kommune som er rett mynde til å handsame søknaden. Vedlagt ligg søknaden som var mottatt her 07.02.2018.

Plan og forvaltningsseksjon Bergen
Med helsing

Tone Bøyum
senioringeniør

Dokumentet er godkjent elektronisk og har difor ingen handskrivne signaturar.

Kopi

Kenneth og Trine Hodneland, Vabøvegen 166A, 5955 LINDÅS

Vedlegg:

Søknad om avkøyrsløse og dispensasjon frå byggegrense langs veg.

Postadresse
Statens vegvesen
Region vest
Postboks 43
6861 LEIKANGER

Telefon: 22 07 30 00
firmapost-vest@vegvesen.no
Org.nr: 971032081

Kontoradresse
Nygårdsgaten 112
5008 BERGEN

Fakturaadresse
Statens vegvesen
Regnskap
Postboks 702
9815 Vadsø

Fra: Kenneth og Trine Hodneland <fam.hodneland@hotmail.com>
Sendt: 7. februar 2018 20:17
Til: Firmapost-Vest
Emne: Søknad om avkjørsel eller dispensasjon fra byggegrenser,
151803352037912707036604614197
Vedlegg: Situasjonsskart Vabøvegen, gbnr 100-13.pdf

Hei,

Statens vegvesen har mottatt en søknad om avkjørsel eller dispensasjon fra byggegrenser.

Søknadens ID: **151803352037912707036604614197**

Steg 1 av 6

Søknaden gjelder for

Meg selv

Har den du søker for gitt samtykke?

Ikke relevant

Personen som det søkes for:

Kenneth og Trine Hodneland

Steg 2 av 6

Type veg:

Fylkesveg

Vegnummer:

Fv 396

Kommune:

LINDÅS

Fylke:

Hordaland

Regionens epost:

vest

Gnr:

100

Bnr:

13

Festenr:

Arealformål:

LNF

Regulert område?

nei

Detaljkart:

Situasjonskart Vabøvegen, gbnr 100-13.pdf

Steg 3 av 6

Søkes det om avkjørsel:

ja

Søknad om avkjørsel:

Ny avkjørsel

Søkes det om dispensasjon fra byggegrenser:

ja

Søknad om dispensasjon fra byggegrenser:

Tilbygg/påbygg

Annet:

Ikke relevant

Minste avstand fra nærmeste punkt på bygget til midten av vegen:

100

Steg 4 av 6

Begrunnelse:

Vi ønsker å etablere veg fra hytte på GBNR 100/13 over LNF område GBNR 100/3 til Vabøvegen(Kommunal vei)
Vabøvegen går ut i FV396 Sæveråsvegen

Begrunnelse vedlegg:

Ingen filer vedlagt

Steg 5 av 6

Navn:

Kenneth og Trine Hodneland

Adresse:

Vabøvegen 166A
5955 Lindås

Telefon:

95284815

E-post:

fam.hodneland@hotmail.com

Steg 6 av 6

Søkeren har godkjent at alle opplysningene er riktige. (ja)

Mvh, Kommunikasjonsstaben, webteamet

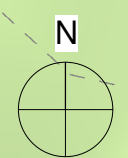
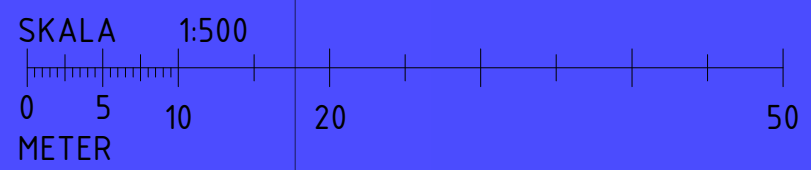

HYTTE Gnr 100, Bnr 13, Vabøvegen 50 Lindås kommune P.nr 1702	Situasjonsplan SØKNAD OM VEG, VANN OG AVLØP Trine Pedersen og Kenneth Hodneland Vabøvegen 166A, 5955 Lindås	Mål 1 : 500 / A3
		Tegn.nr A300
Arkitekt Mette Kyed Thorson Sivilarkitekt MNAL Medlem av Arkitektbedriftene Org.nr 987 788 682 Kvalen 16, N-5955 Lindås Tlf +47 901 48 834 mktho@online.no		Rev D
		Dato 31.1.2018