

Fasade mot Sørvest

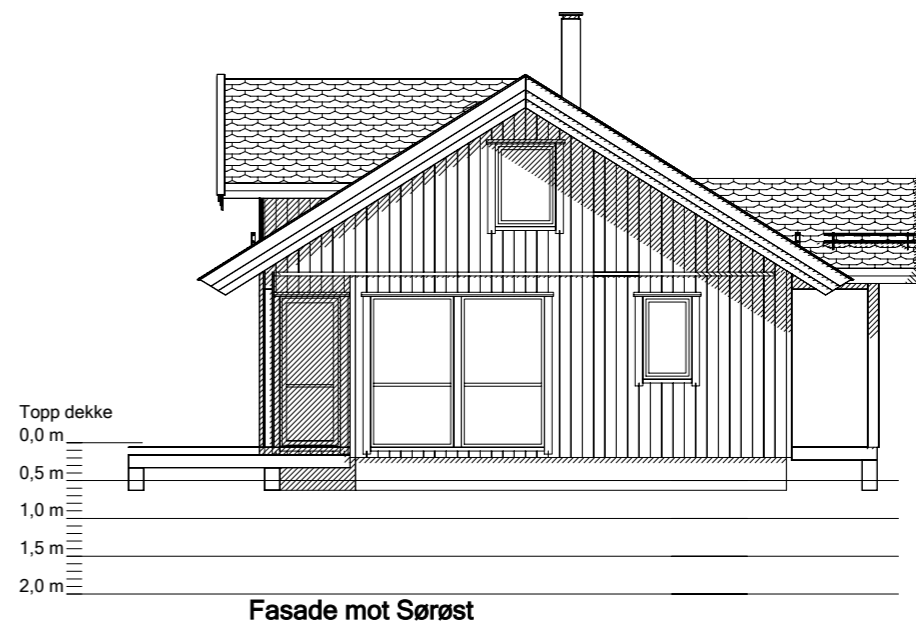

Fasade mot Sørøst

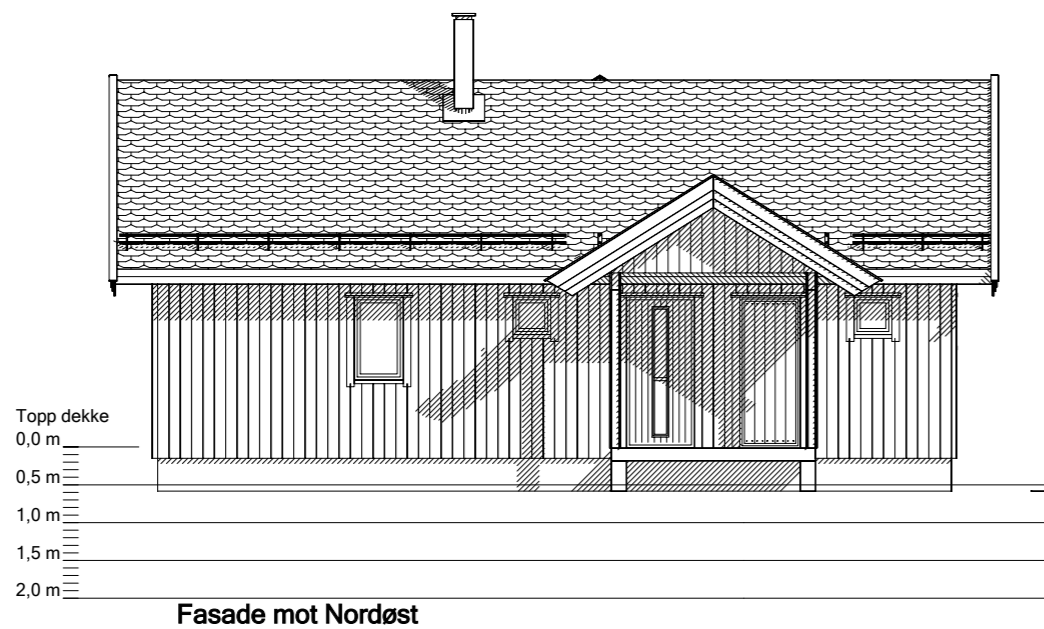

Fasade mot Nordøst

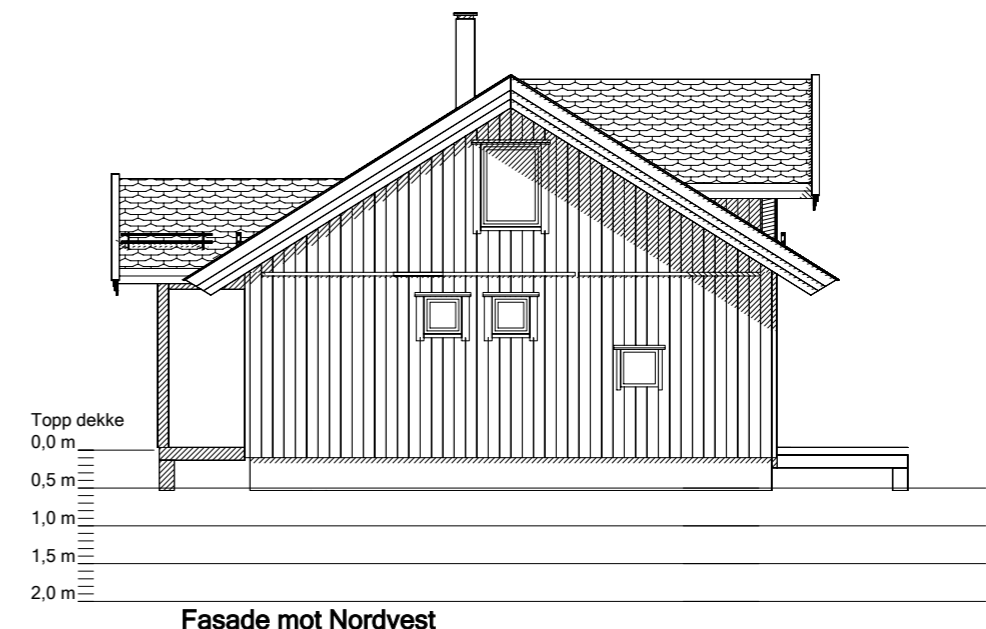

Fasade mot Nordvest

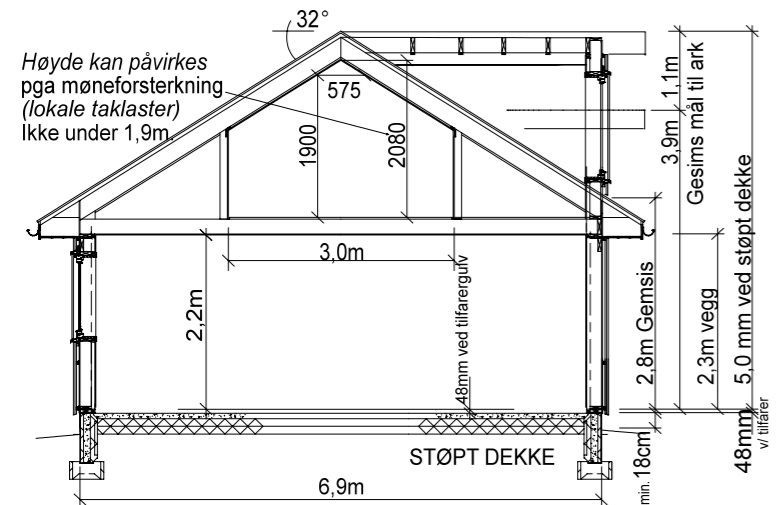

FOR INNTEGNING AV TERRENGPROFIL:
 EKSISTERENDE TERRENG = STIPLET LINJE
 PLANERT TERRENG = HELTRUKKET LINJE

Omramming dører og vinduer:
 TYPE10

NB! Nøyaktig plassering av pilare og bærepunkter beregnes i hvert tilfelle, avhengig av type taktekke og lokale snølastkrav.

For å unngå feil og misforståelser må derfor byggherre sørge for at alle aktører i prosjektet har oppdaterte tegninger med siste revisjon.

© Tegningen er beskyttet i henhold til lov om opphavsrett. Kan ikke benyttes uten tillatelse fra Saltdalshytta.

SALTDALSHYTTA
 DITT ANDRE HJEM
 8255 RØKLAND
 Tlf.: 75681600
 E-post: post@saltalshytta.no

Tiltakshaver: Norheim Eva	Utg.pkt: AURORA SMART 510-A	
Byggeplass:	Br. areal: Se plan 1. etg.	Dato: 30.11.2017
Kommune: Lindås	Prosjekt: 56981	Tegner: ØEN
Gnr: 58 Bnr: 26 Mål: 1 : 100		Tegn.nr.: Ø044
FASADER OG SNITT		Ark: 502