

Fortau kan benyttes

Fotgjengere

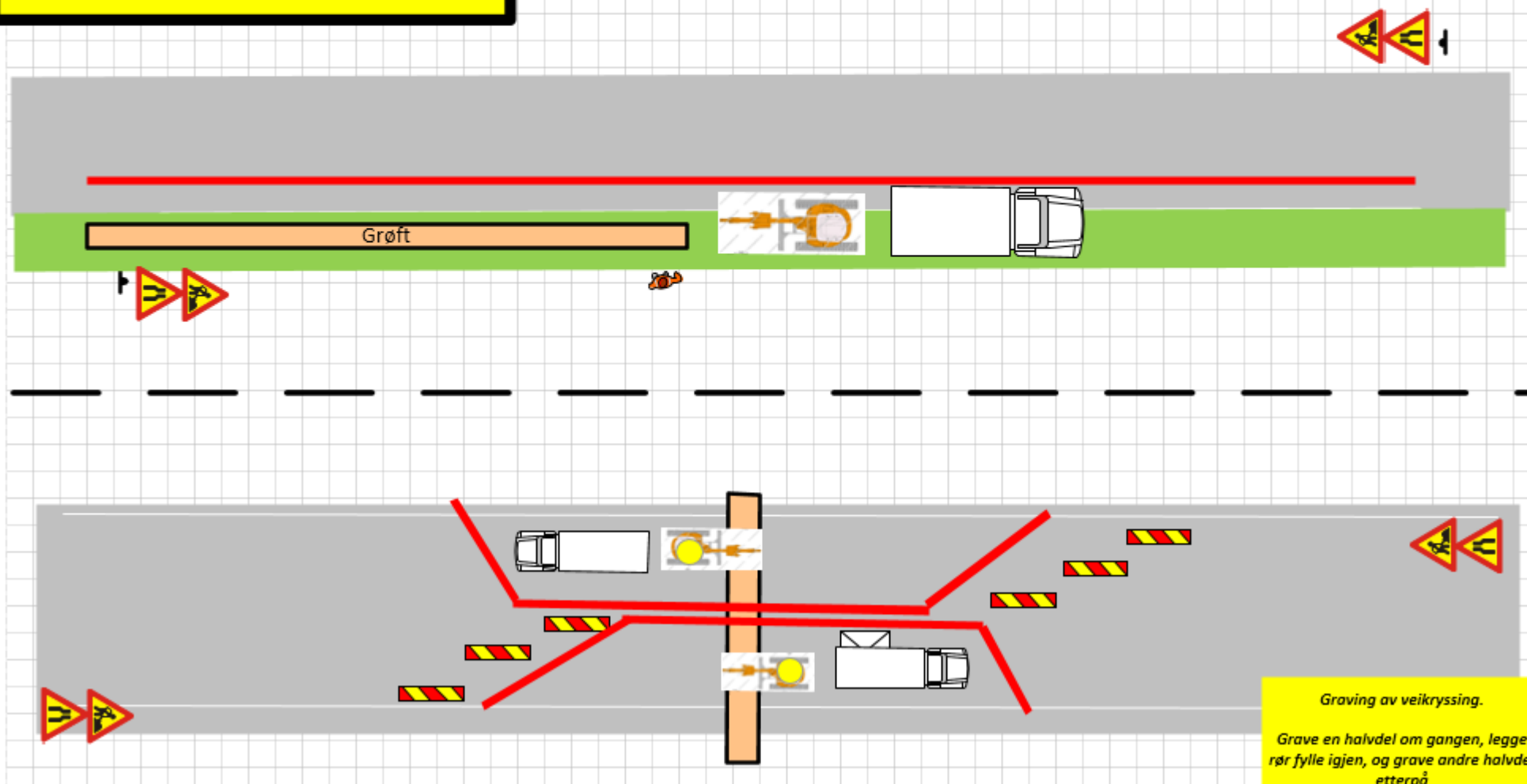

Graving av veikryss



Graving av veikryssing.

Grave en halvdel om gangen, legg
rør fylle igjen, og grave andre halvdel
etterpå

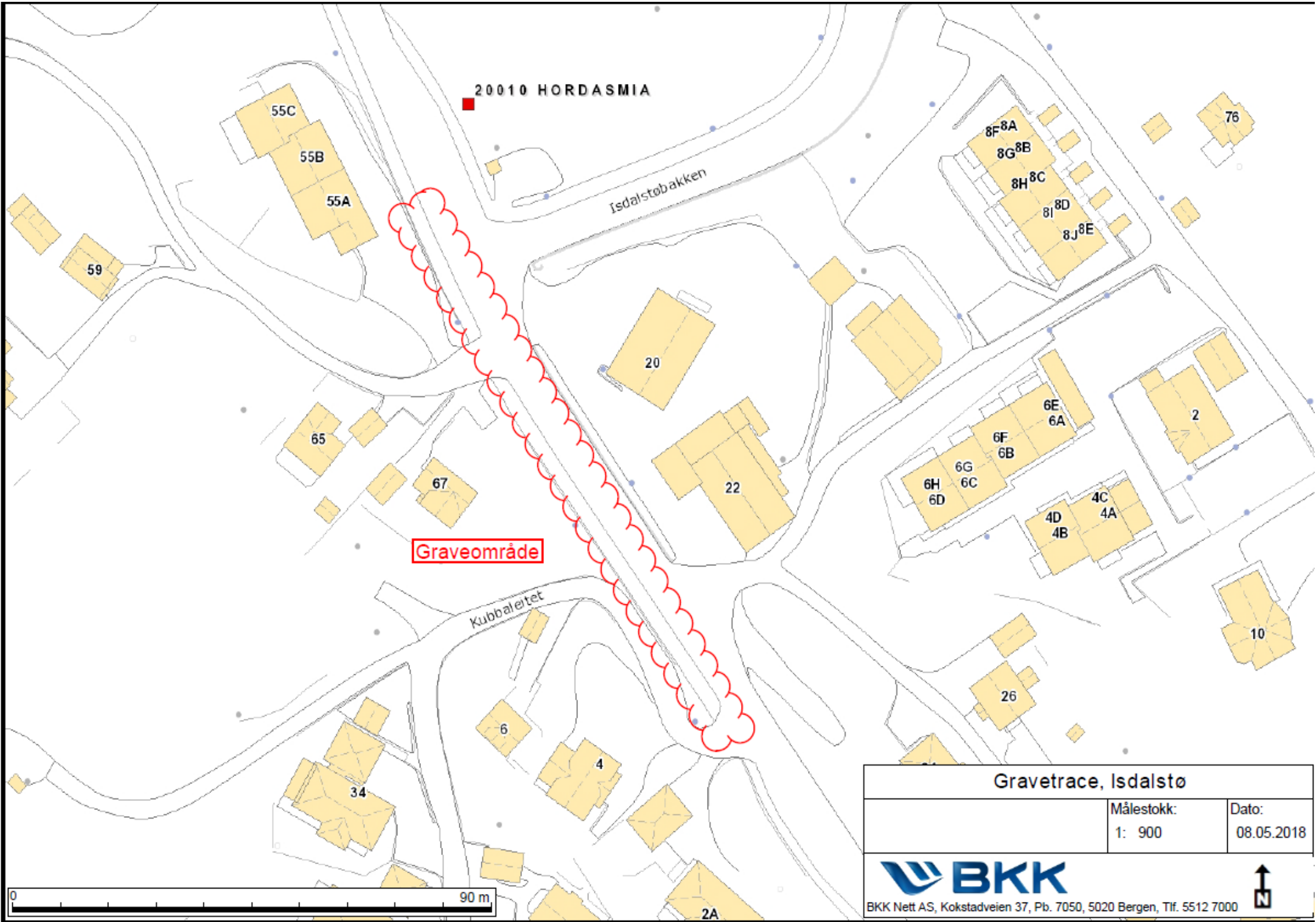

20010 HORDASMIA

Graveområde

Gravetrace, Isdalstø

Målestokk:
1: 900

Dato:
08.05.2018



BKK Nett AS, Kokstadveien 37, Pb. 7050, 5020 Bergen, Tlf. 5512 7000



EVT RØR FOR ANDRE AKTØRER
KOMMER I TILLEGG

- Greft: Brekke 1,2m, Dybde 0,6m i fortau, 1m i vei
- 2stk ledig rør 110mm jordleder
 - 1stk ledig rør 125mm høyspent kabelsett 1 i 125mm rør
 - høyspent kabelsett 2 i 125mm rør
 - rør 3x40mm for fiber

2stk fiberrør fra sør ender her.

- Greft: Brekke 1,4m, Dybde 0,6m i fortau, 1m i vei
- rør 2x40mm for fiber
 - 2stk ledig rør 110mm jordleder
 - 1stk ledig rør 125mm høyspent kabelsett 1 i 125mm rør
 - høyspent kabelsett 2 i 125mm rør
 - rør 3x40mm for fiber

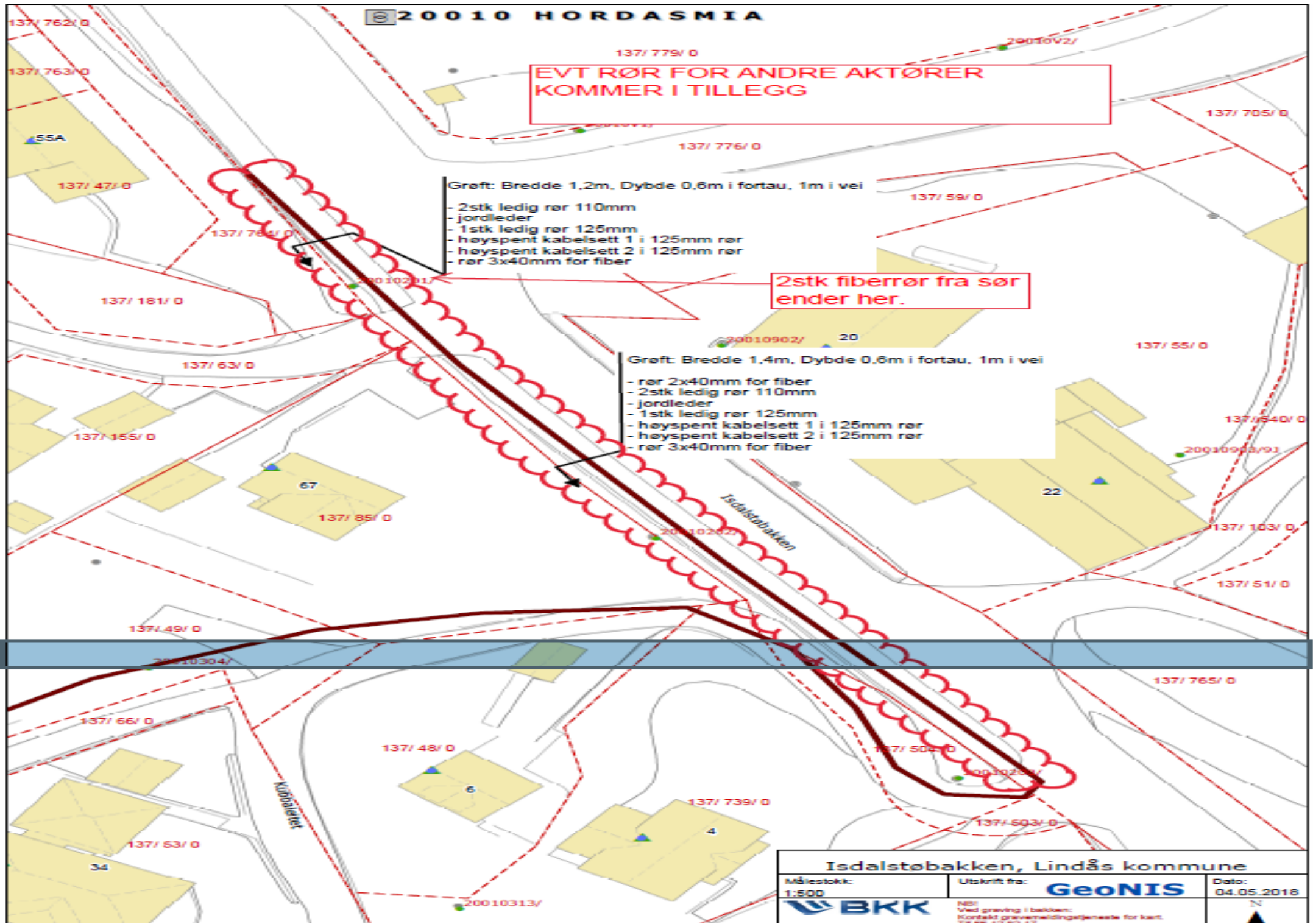

Isdalstøbakken, Lindås kommune		
Målestokk: 1:500	Utskrift fra: GeoNIS	Dato: 04.05.2018
BKK		NB! Ved graving i bakken: Kontakt graveredningstjeneste for kart. nr. 800 10 000

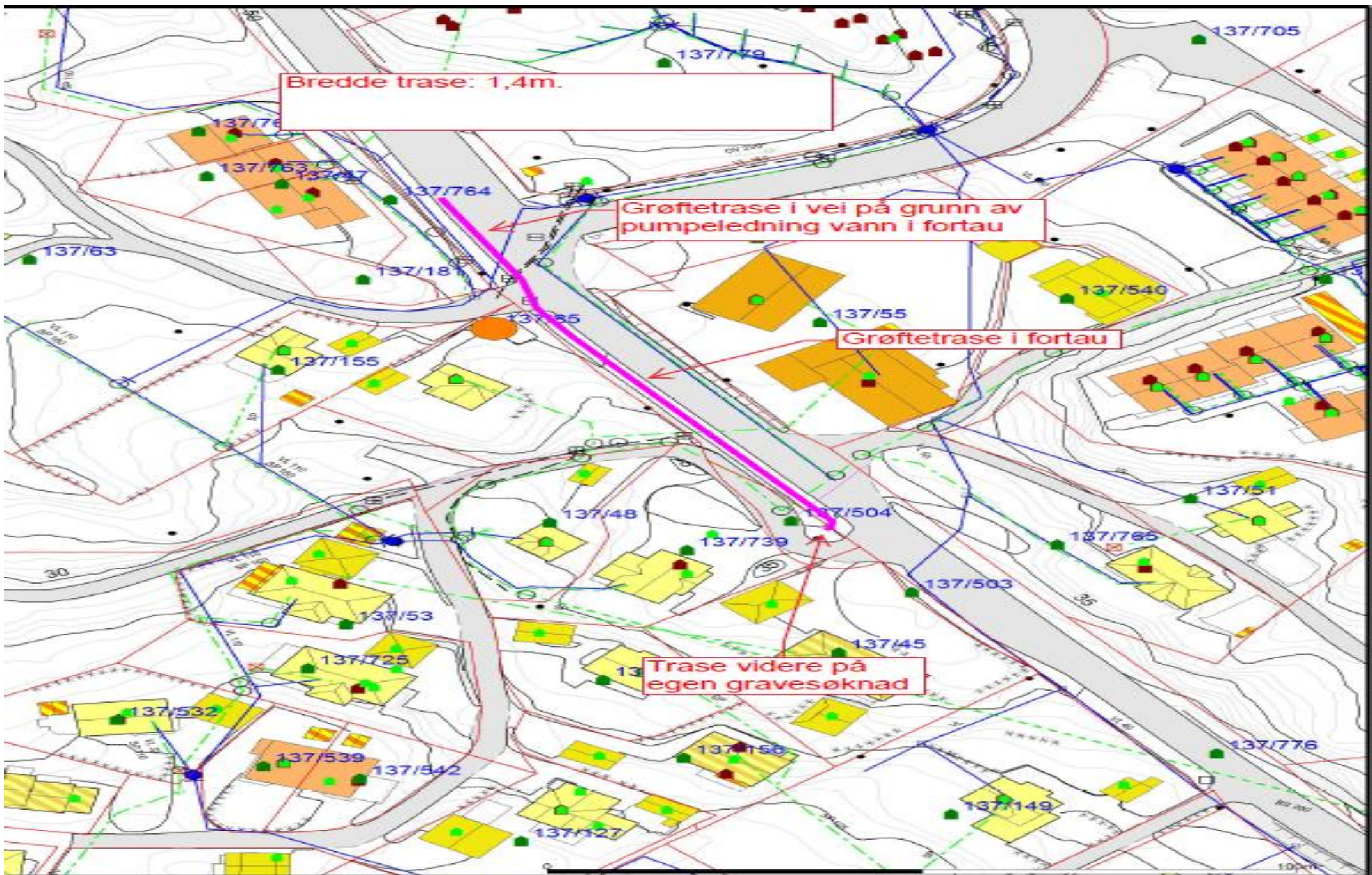

Bredde trase: 1,4m.

Grøftetrase i vei på grunn av pumpeledning vann i fortau

Grøftetrase i fortau

Trase videre på egen gravesøknad

- Anslup felles
- Drønesledning
- Overvann
- Pumpeledning spiltvann
- Pumpeledning vann
- Spiltvann
- Vannledning
- Udefinert grenser
- Terrenngrense
- Konstruert grensepunkt
- Bølg
- Bustad mifellighet
- Våningshus
- Større bustader
- Hybel/leieshus
- Garasje/uthus
- Industrilager
- Andre bygg

ellipser og høyder må oppfattes som orienterende.
 koordinatsystem: UTM(EUREF89) - SONE 32 (EPSG:32632)

Powel AS

Dato: 2018-05-07

Oppdragsgiver:
 Adresse:



Målestokk
 1:1000





telenor

ELTEL
networks

Graving av veikryss

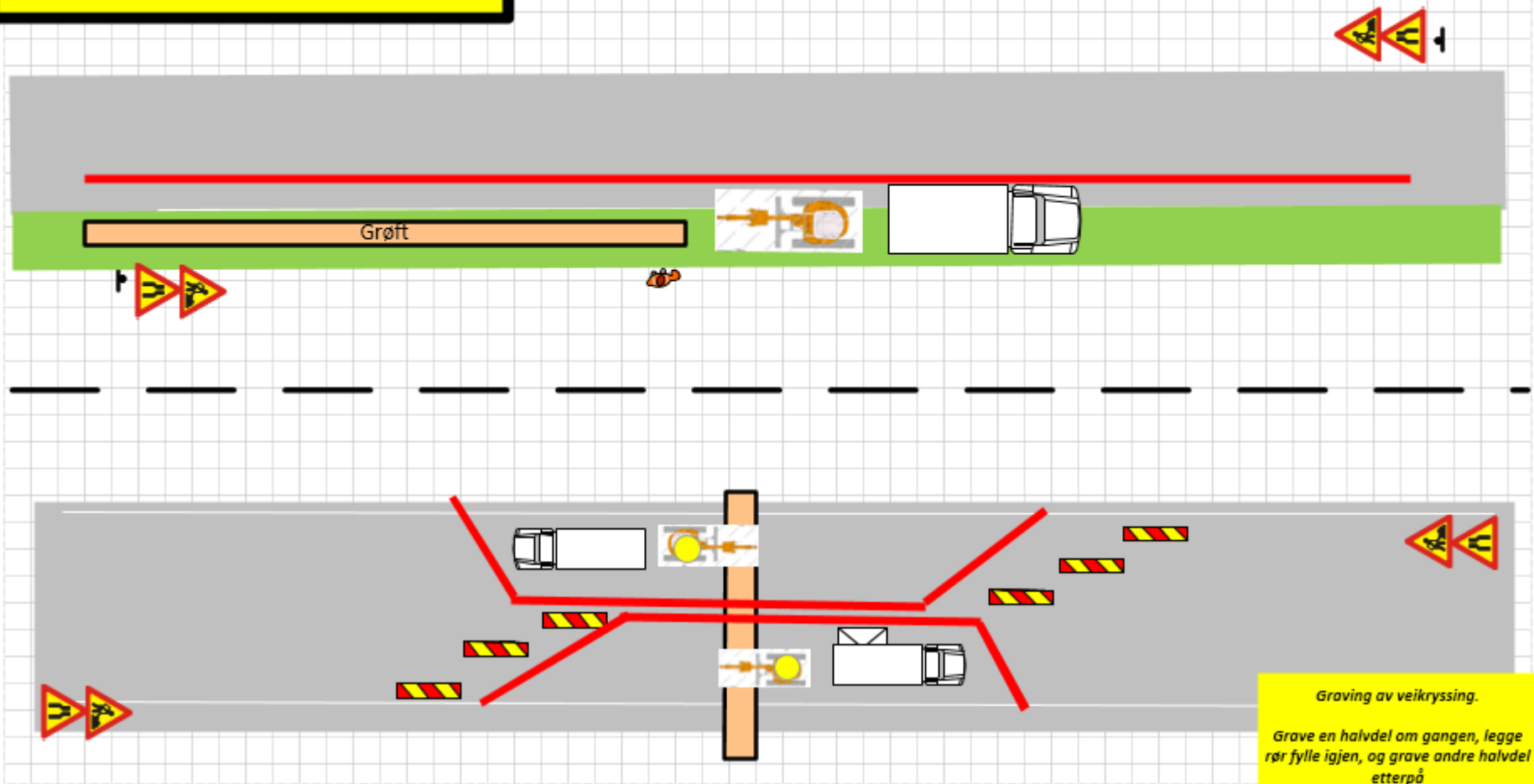

Graving av veikryssing.

Grave en halvdel om gangen, legg
rør fylle igjen, og grave andre halvdel
etterpå