



- | | |
|---------------------|-----------------|
| Målte Grenser | Større bustader |
| Registrerte Grenser | Hytte/feriehus |
| Udefinert | Garasje/uthus |
| Terrengmålt | Industri/lager |
| Konstruert | Andre bygg |
| Bolig | |
| Bustad m/leilighet | |
| Våningshus | |

Beliggenhet og høyder må oppfattes som orienterende.



Lindås kommune
Geodata avdeling
Ortofoto pr. 31. 05. 2009

Dato: 2014.07.16
Sign: sso

G.nr. 96, b.nr. 11.



Målestokk
1:500

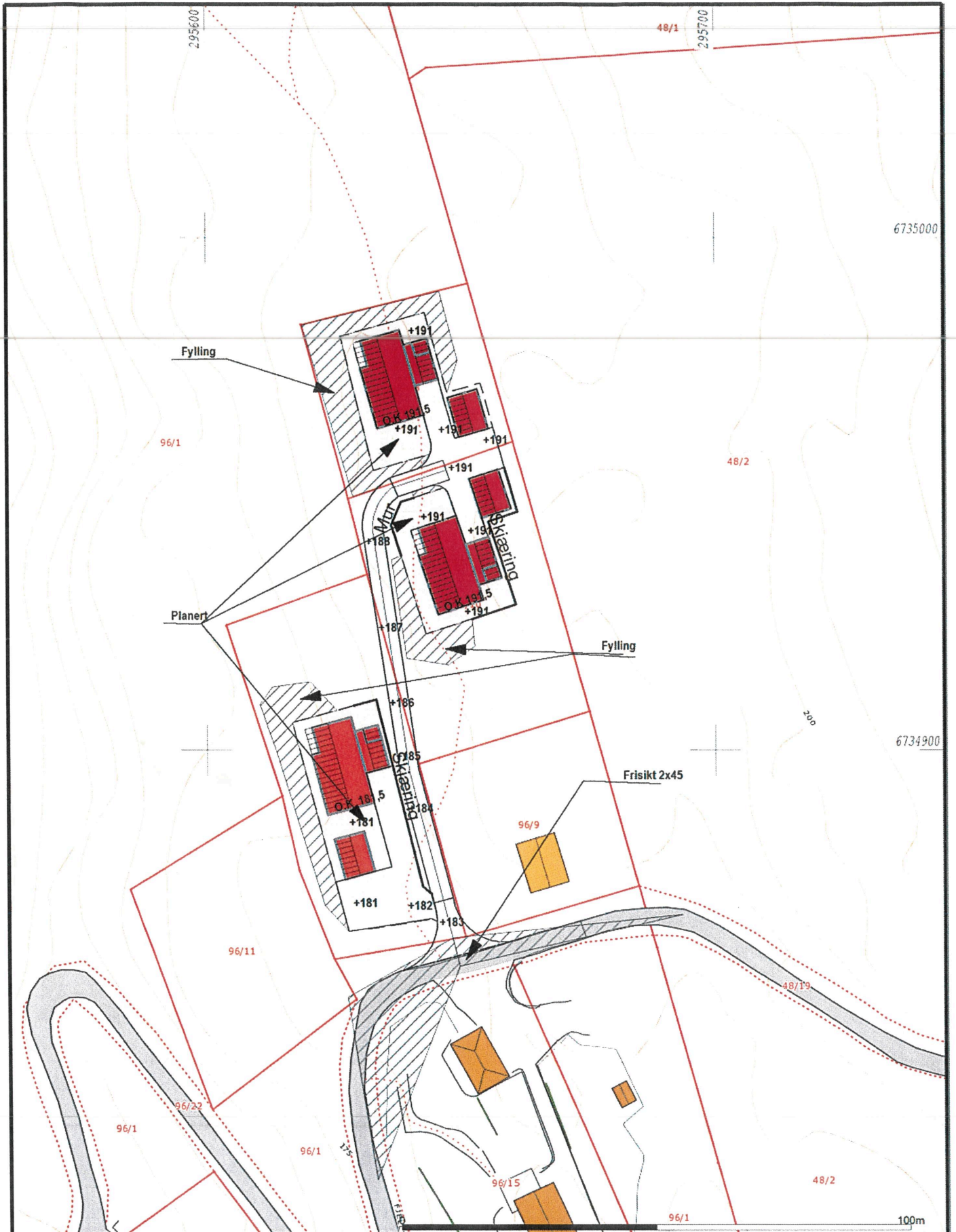

Telefon 905 12 503 Mail: helge@vestoppmaaling.no

Dato: 2012.02.06
Sign: SUP

Vest Oppmåling AS
5281 Valestrandsfossen
helge@vestoppmaaling.no

Lindås 96/10,13,14 sitplan

Målestokk
1:1000

MOH

FASADE MOT NORD

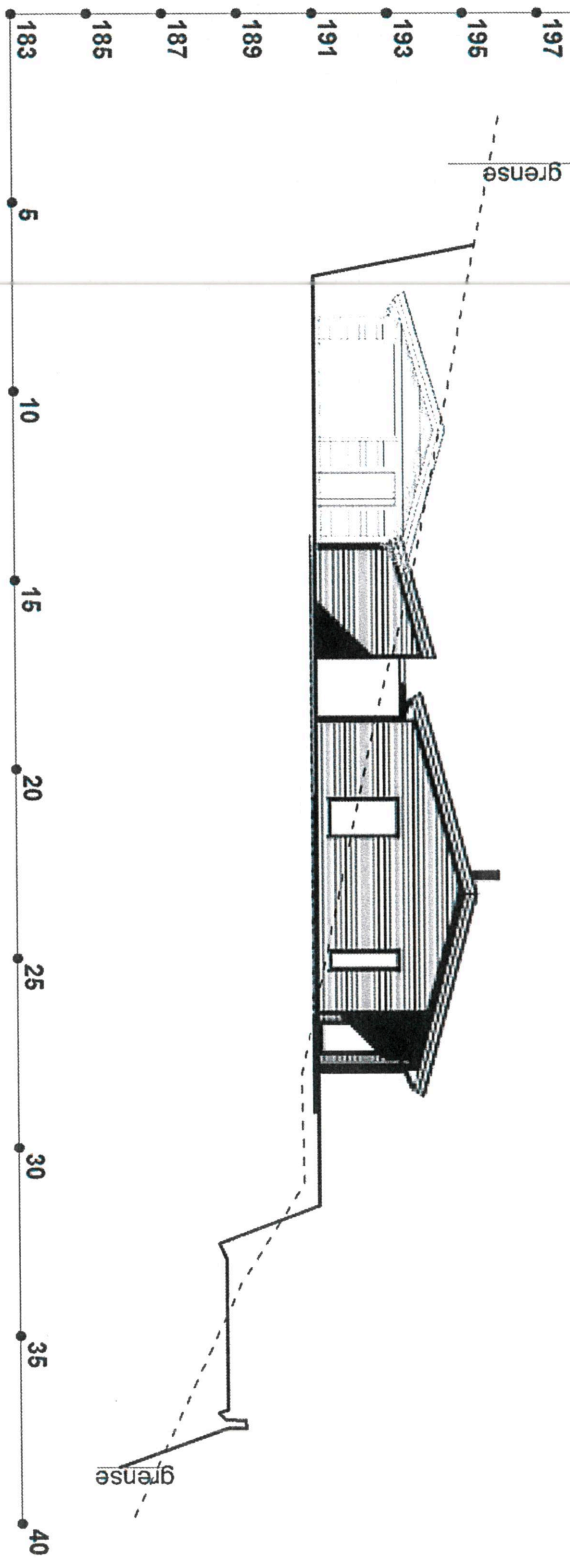

10m



Vest Opptalling AS
 5281 Vælestrandfossen
 heige@vestopptalling.no

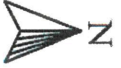

Målestokk
 1:200

Dato: 2012.02.06
 SPP: SPP

Lindås 96/10

Telefon 905 12 583Mail: heige@vestopptalling.no

MOH

FASADE MOT NORD

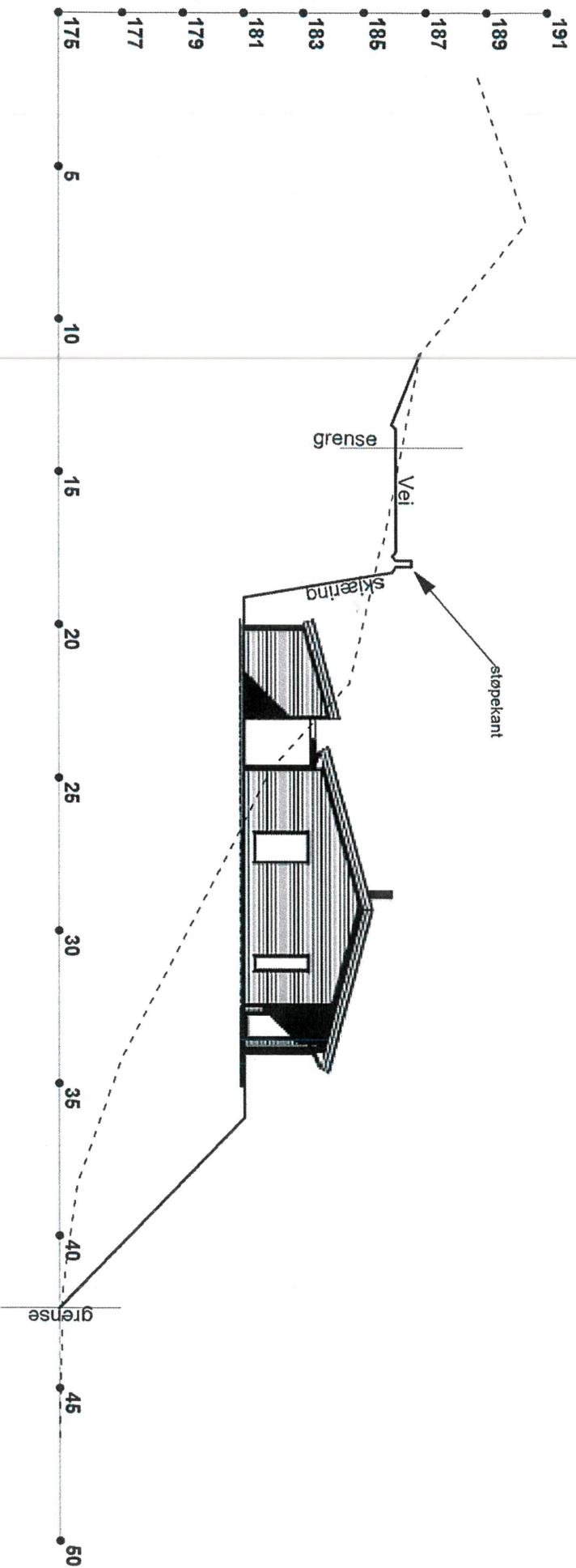

Telefon 905 12 563411: helge@vestoppmaaling.no



Dato: 2012.01.31
Sjef: SUP

Vest Oppmåling AS
5281 Valstrandsfossen
helge@vestoppmaaling.no

Lindås 96/14



Målestokk
1:200