

© Denne tegning må ikke kopieres eller benyttes ved foretagender som Mesterhus Norge eller utførende tegnekontor ikke medvirker i.

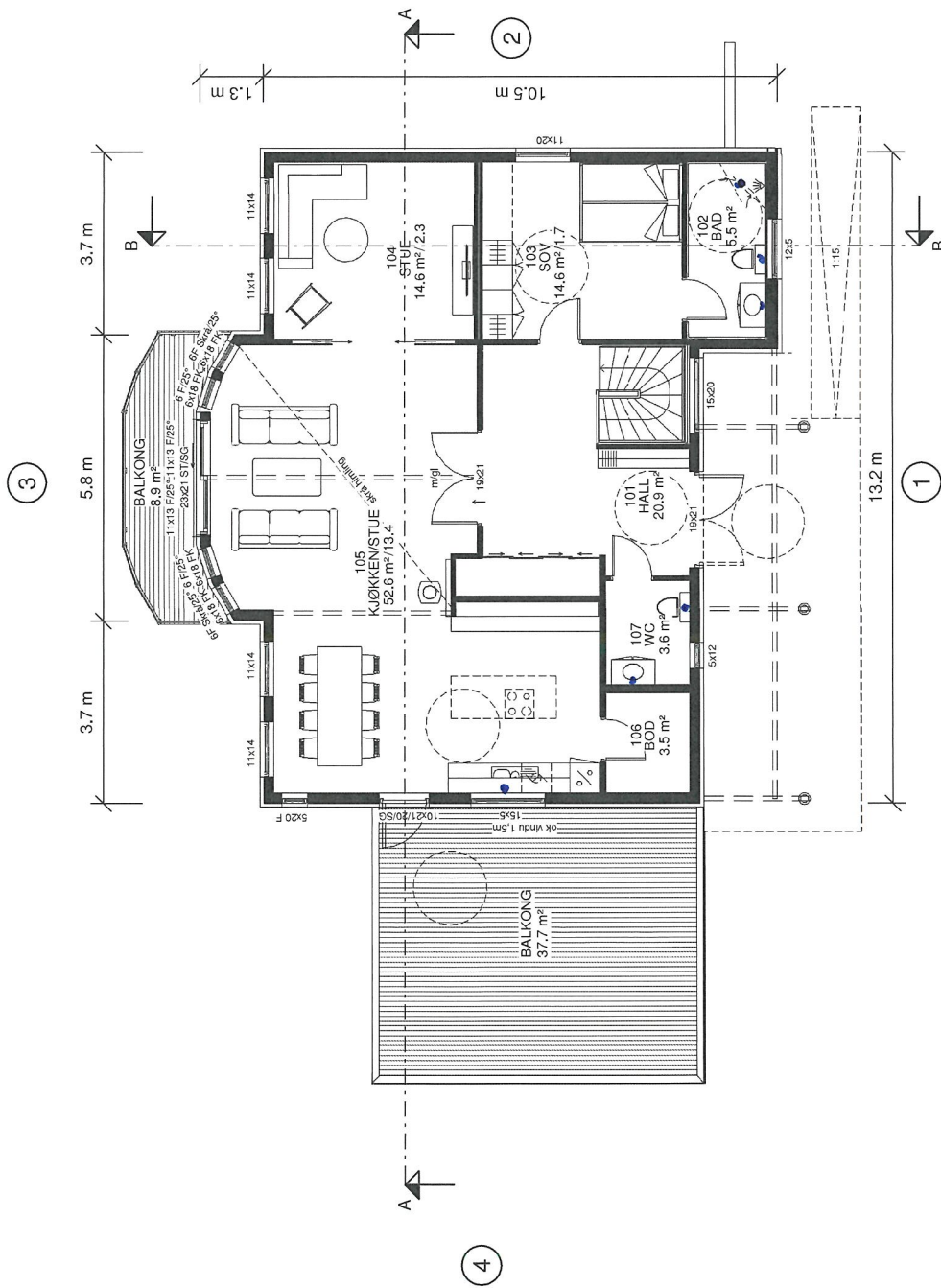

Areal BYA	200 m ²
-----------	--------------------

Areal BRA	
Beskrivelse:	Areal:
UNDERETASJE	111.6 m ²
HOVEDETASJE	120.3 m ²
	231.8 m ²

P-rom	-	224.0 m ²
-------	---	----------------------

Åpent overbygd areal	
Beskrivelse	Areal

Under Balkong	8.9 m ²
Inngang	20.1 m ²
	29.1 m ²

ANMERKNINGER:

- Risikoklasse 4 / Brannklasse 1
- Energidokumentasjon: U-verdier angitt i energidokumentasjonen.
- Arealer oppsatt i tabell er iht NS3940
- Arealer angitt i de enkelte rom er oppgitt som faktiske gulvareal.
- I rom under skrå himling kan deler av dette areal ha lavere takhøyde enn 2.4m.
- L = LIMTRE / S = STÅLDØRER / SK = SKUPLAST
- NTO = NETTOMAL
- Innredninger og sanitærutstyr vist på tegning kun inkludert hvis angitt i kontrakt.
- For symbolforklaringer, se leveringsbeskrivelse.
- Før ferdiggjøring kan søkes, må sportsbod iht. TEK10, fritliggende eller i uthusgarasje være opplyrt.



⊗ R=Radonpunkt

TEGN. INNHOLD:	HOVEDPLAN	MÅL:	1 : 100
PROSJEKT:	ENEBOLIG SPESIAL	PROSJEKT NR:	170403
ARKTEKT:	UNIKUS	TEGN. DATO:	23.02.18
		TEGN. LH	
		TEGN. NR:	09.01

TILTAKSMAKER:	Kai Olav Kvamme
BYGGEPLASS:	Øvre Kvamme
G.m.b.nr.:	142/18
KOMMUNE:	Lindås

MESTERHUS
Kålas Bygg AS

REV.	DATO	REVISION	SIGN.
D	23.02.18	Rev av carport, terrasse, kjøkken og vaskerom. Utvidet sokkel	LB
E	27.02.18	Rev av garasje og BRA	LB
F	09.03.18	Rev gølelder og kledding	LB
G	04.04.18	Krympet huset med ca 47 m ²	LB
H	10.04.18	Utvidet garasje iht mail 6.04.18	LB

© Denne tegning må ikke kopieres eller benyttes ved foretagender som Mesterhus Norge eller utførende tegnekontor ikke medvirker i.

3

*Spr. 11a
1 ann 32*

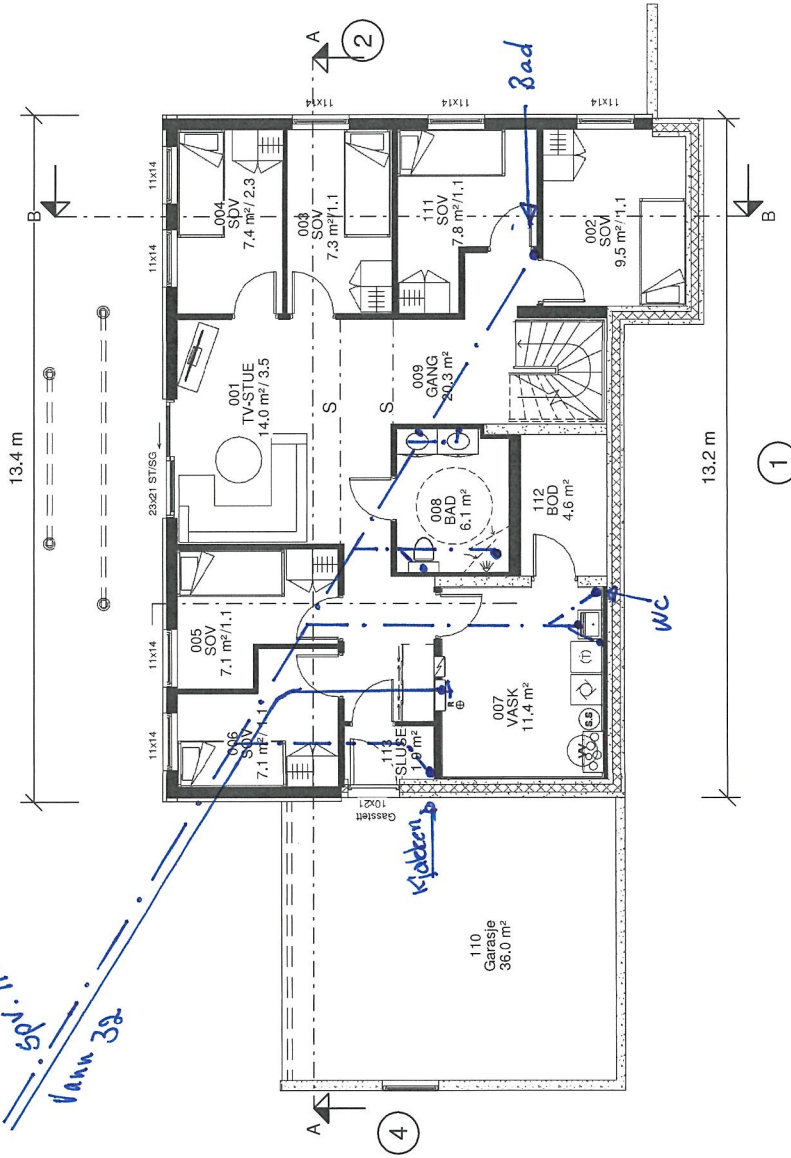

1

Hjelmås
VVS 2/5
P. H. 30/4-18

REV.	DATE	REVISION	SIGN.
D	23.02.18	Rev av carport, terrasse, kjøkken og vaskerom. Utvidet sokkel	LB
E	27.02.18	Rev av garasje og BRA	LB
F	09.03.18	Rev gøleider og kledning	LB
G	04.04.18	Krympet huset med ca 47 m²	LB
H	10.04.18	Utvidet garasje ihht mail 6.04.18	LB

MESTERHUS
Kålas Bygg AS

TILTAKSNAVER: Kai Olav Kvamme
BYGGEPLASS: Øvre Kvamme
G.nr/B.nr: 142/18
KOMMUNE: Lindås

TEGN INNHOLD: SOKKEL
PROSJEKT: ENEBOLIG SPESIAL
ARHITEKT: UNIKUS
DATE: 23.02.18
TEGN: LB
TILTAKSART: MAL: 1 : 100
PROSJEKT NR: 170403
TEGN NR: 09.02

Unikus
Postboks 4104
8059 Bodo, ill. 75 56 51 20
E-mail: post@unikus.no