

BRUKSTILLATELSE

Bygningslovens § 99, nr. 2 og 3

.....~~Herr Bjarne Belle~~.....

.....Uthella.....

Etter besiktigelse foretatt den **17.6.70**..... gis herved midlertidig

brukstillatelse av**bustadhus**..... på eiendommen **188/56**

Merknader:

1. etasje: 1 Ventilluka på bad og wc verkar ikkje tilfredstillande
- 2 Div. lysarmaturar (faste) manglar
- 3 Slukrist under badekar
- 4 Golvbelegg på gang og 2 soverom
- kjellar: 5 Innmuring av vindaugo og dører
- 6 Pussing av vegger og golv
- 7 Div. rørleggjararbeid i vaskerom
- Utvendig: 8 Innsetjing av ventilbeslag
- 9 Pussing av grunnmur
- 10 Oppsetjing av hovedingangstrapp og trapp frå stovedør
- 11 Atpåfylling rundt grunnmur og grøft samt planering

Gjenstående arbeider må utføres snarest og ferdigbesiktigelse avholdt innen **1. nov. 1970.**

Pkt. 1-2-3-4-5-6-7-8-9-10-11 utförast snarast.

.....Isdalstø..... den **20/6-70**.....
.....*Stein Ekk*.....

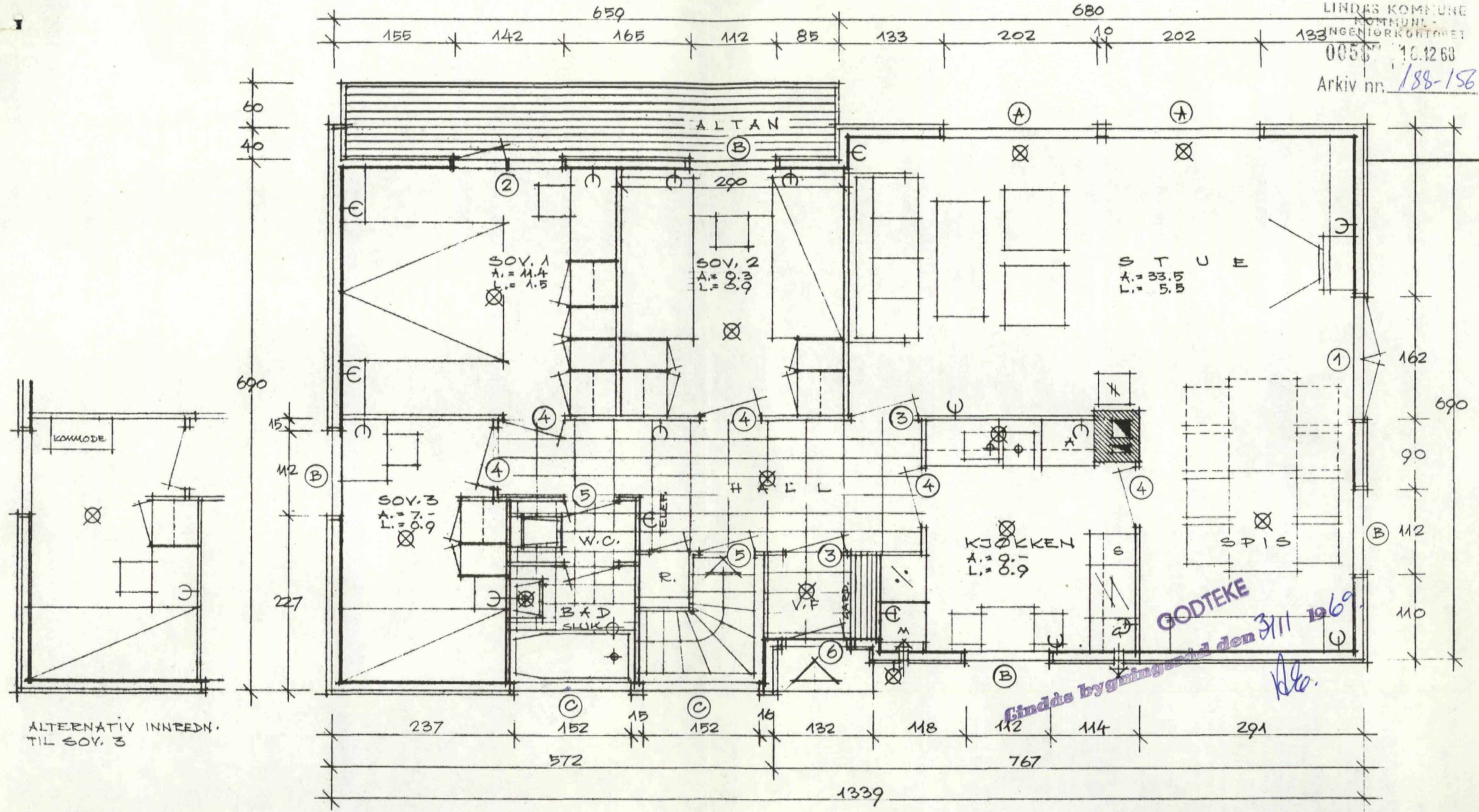

ALTERNATIV INNREDN.
 TIL SOV. 3

VENTILASJON SOM TYPE NR. 1.

BRUVIK ENEBOLIGER		TYPE NR.: 2S
TEGNINGER:	BOLIG MED HALV KJELLER	PLAN MAL: 1:50
BYGGHERRE:	<i>Bjarn Skille</i>	TELEFON:
POSTADRESSE:	<i>Utthella</i>	Sign. <i>[Signature]</i>
BYGGEADRESSE:	<i>Knuvick</i>	
DATO: <i>17.12.68</i>	STED:	GR. NR.: <i>188</i> BR. NR.: <i>156</i>
Denne tegning kan kun benyttes i forbindelse med materialleveranser fra firma Aksel Bruvik-Bergen. Tegninger er gyldig kun i signert stand.		

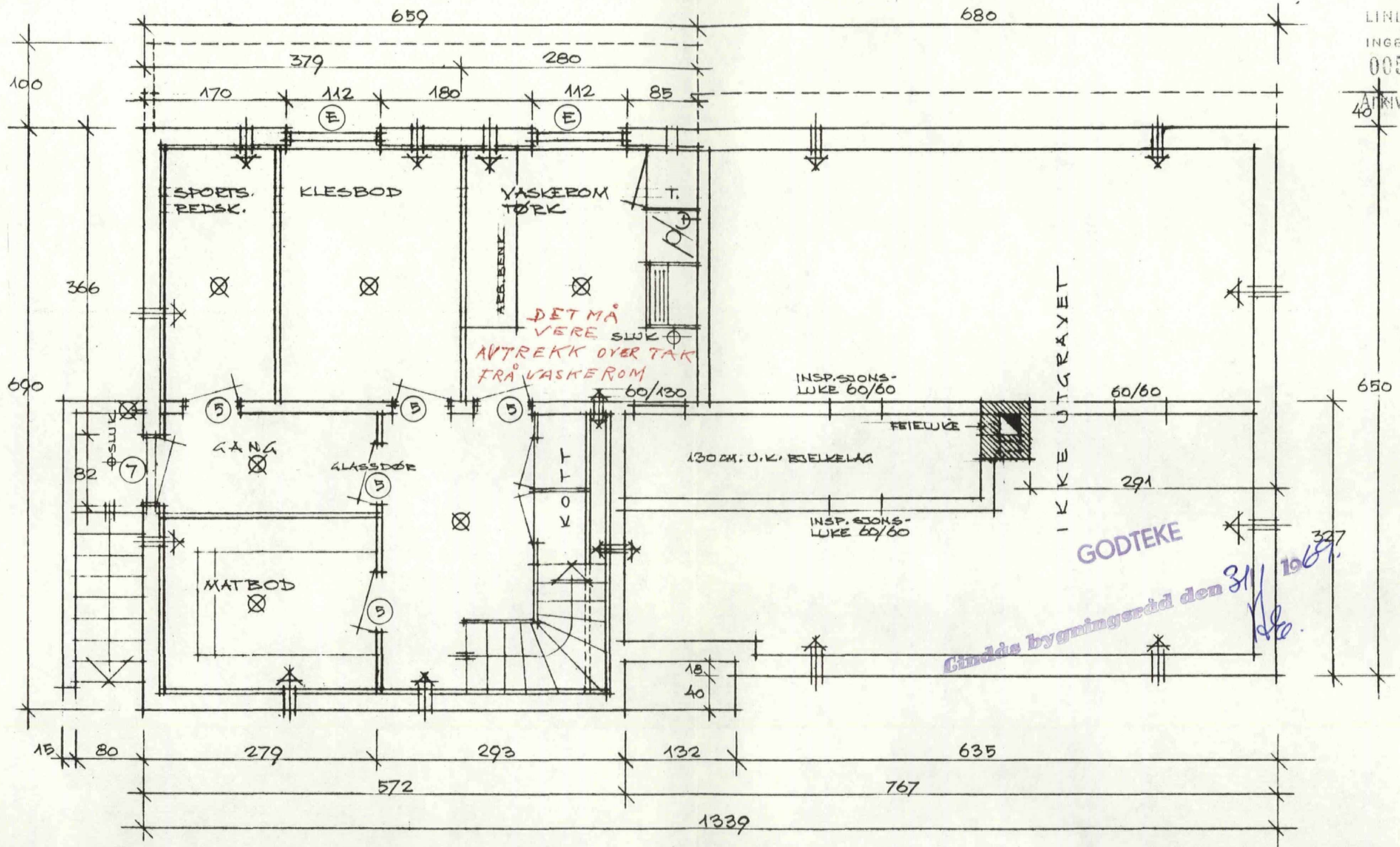

LINDÅS KOMMUNE
 KOMMUNE-
 INGENIØRKONTOR
 0058 10.12.68
 Arkiv nr. 188-156

BRUVIK ENEBOLIGER		TYPE NR.: 2S
TEGNINGER: KJELLER-PLAN		MAL: 1:50
BYGGHERRE: <i>Bjorne Lille</i>		TELEFON: <i>af</i>
POSTADRESSE: <i>Uthella</i>		Sign. <i>af</i>
BYGGEADRESSE: <i>Knarvik</i>		
DATO: <i>12/12.68</i> STED:	GR. NR.: <i>188</i>	BR. NR.: <i>152</i>
Denne tegning kan kun benyttes i forbindelse med materialleveranser fra firma Aksel Bruvik-Bergen. Tegninger er gyldig kun i signert stand.		

TAKSTOLER I HENHOLD TIL NBI (27) 107
SPERR 2" x 8"
HANEBJELKE 2" x 6"
BORD 1" x 5"

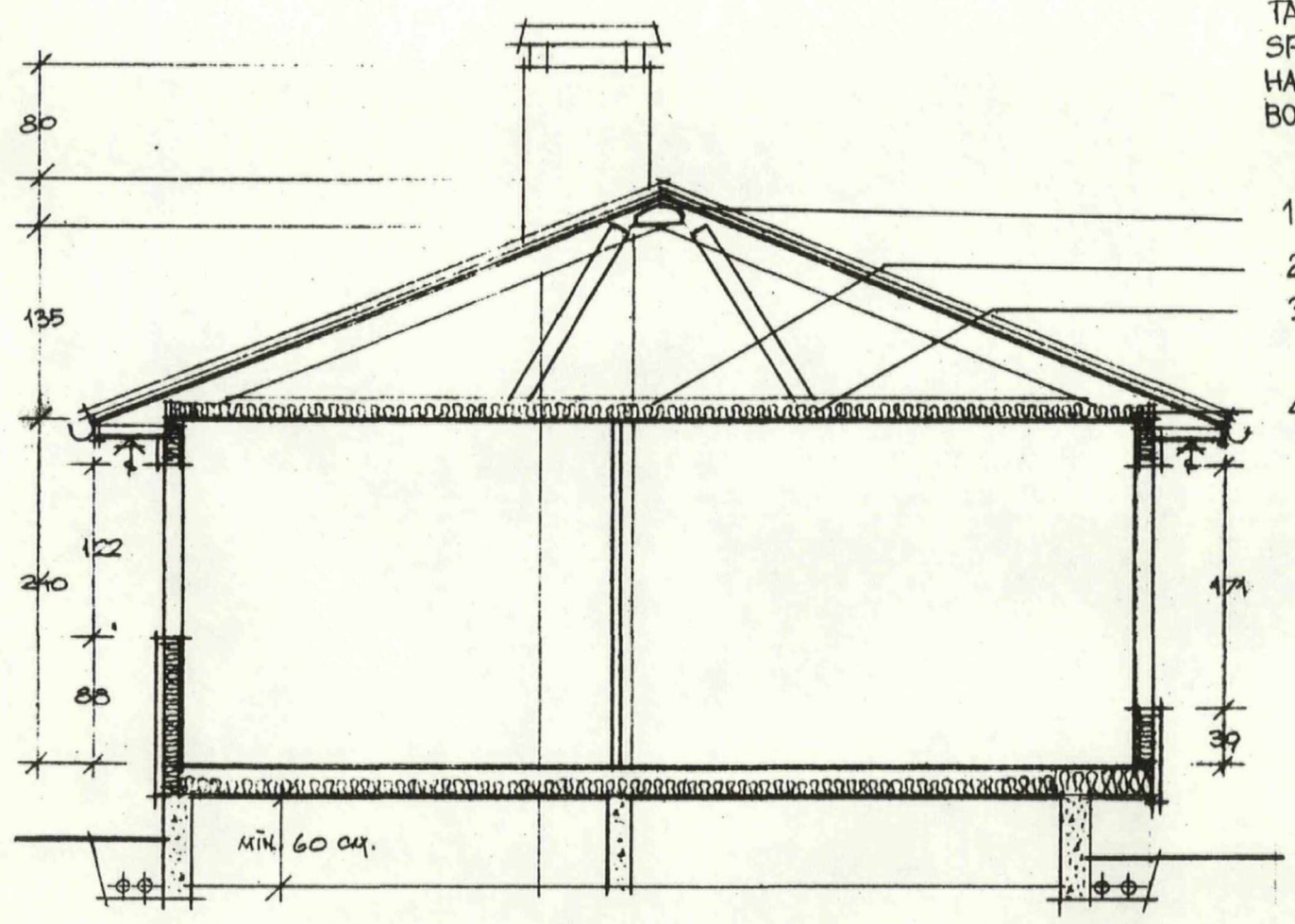

SNITT STUEFLØY

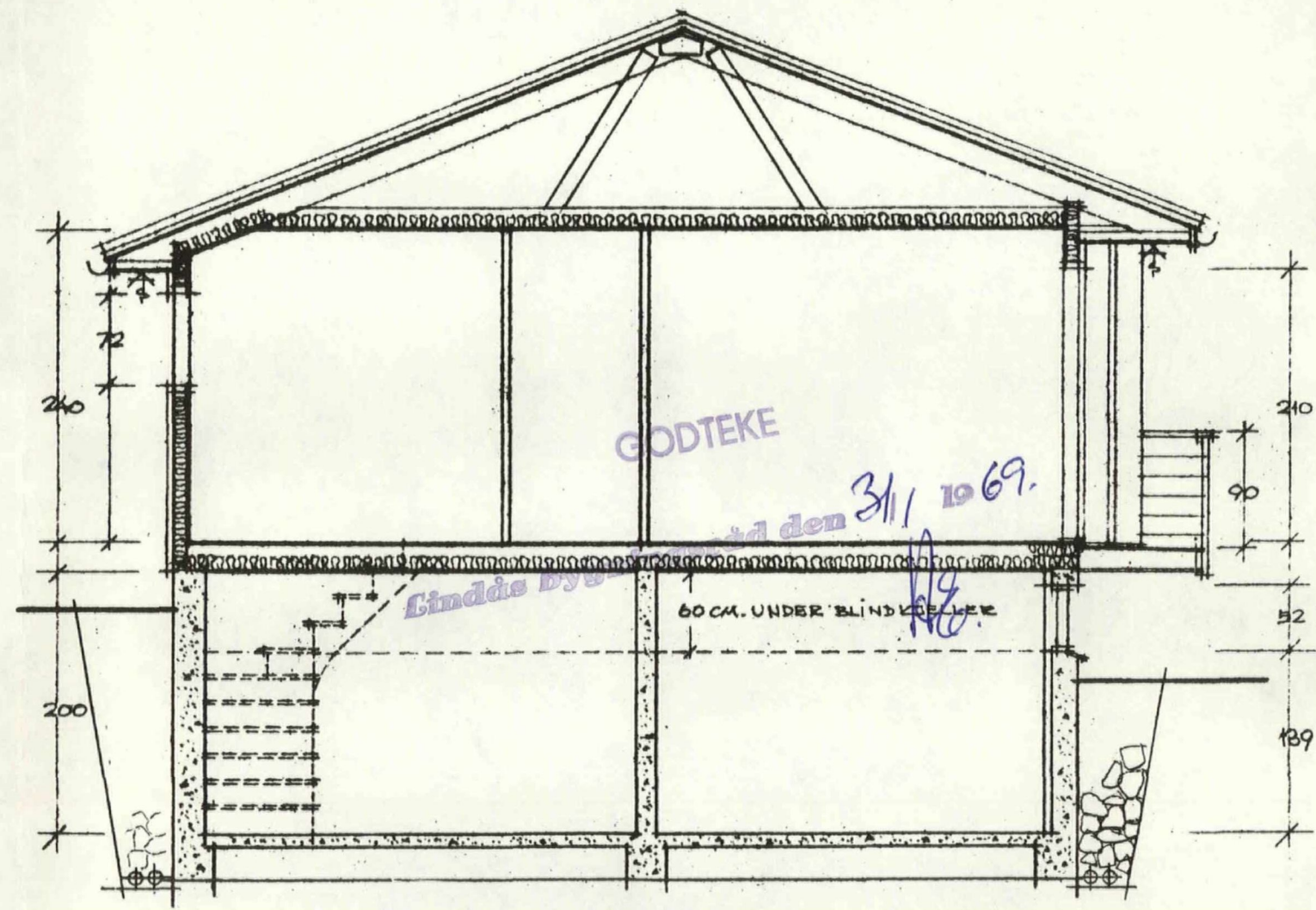

SNITT SOVEROMSFLØY
(MED HALV KJELLER)

1	SKJØT SPERR	8 STK	34/100
2	SKJØT HANEBJELKE	21 --	--
3	OPPHENING HANEBJELKE	4 --	34/90
4	SPERR HANEBJELKE	23 --	34/100

BRUVIK ENEBOLIGER		TYPE NR.: 2-2S
TEGNINGER:	SNITT	MAL: 1:50
BYGGHERRE:	<i>Bjane Helle</i>	TELEFON:
POSTADRESSE:		Sign.
BYGGEADRESSE:		
DATO:	STED:	GR. NR.: BR. NR.:
Denne tegning kan kun benyttes i forbindelse med materialleveranser fra firma Aksel Bruvik-Bergen. Tegninger er gyldig kun i signert stand.		

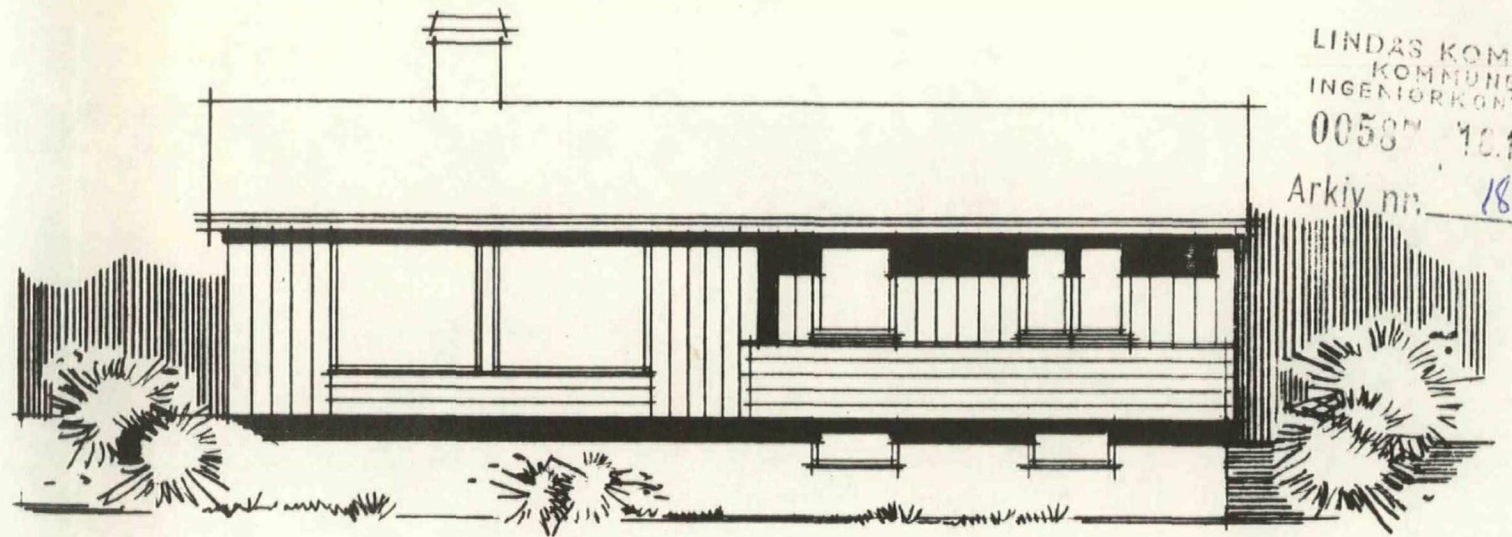
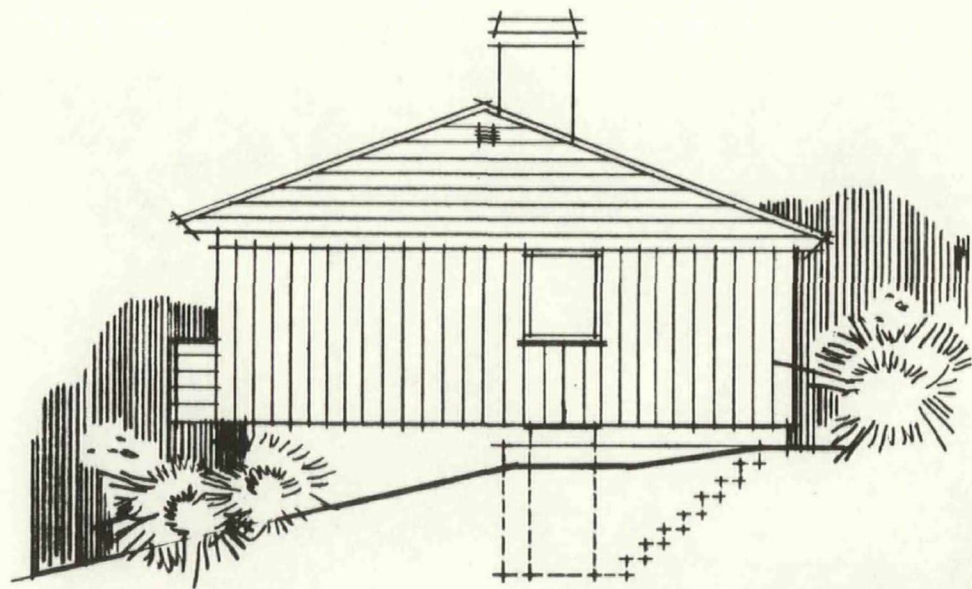

LINDAS KOMMUNE
KOMMUNE-
INGENIÖRKONTOR
0058 10.12.68
Arkiv nr. 188-156

GODTEKE
Lindås bygningsråd den 31/1 1969.
Rg.

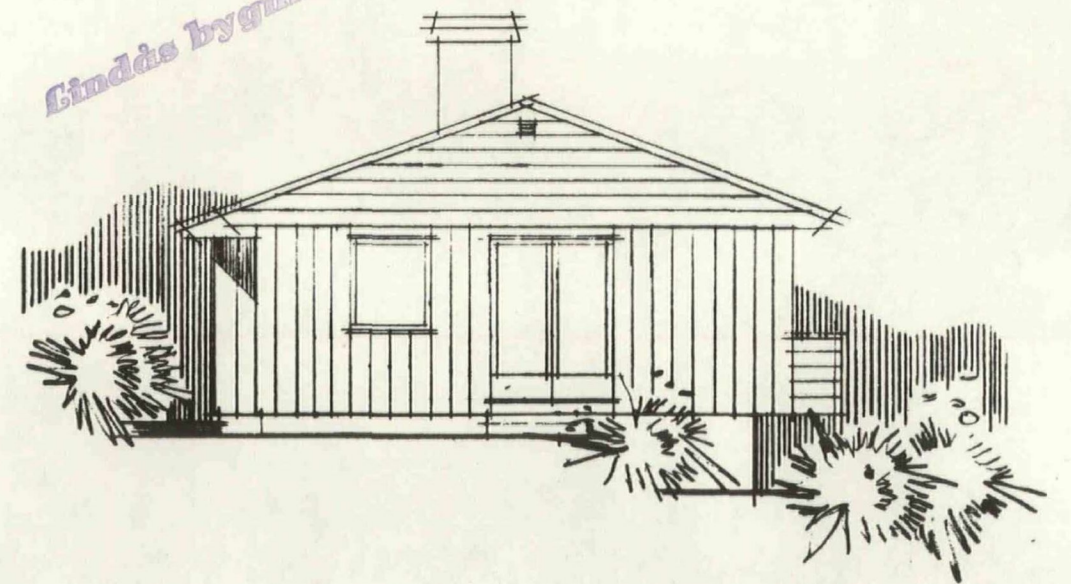
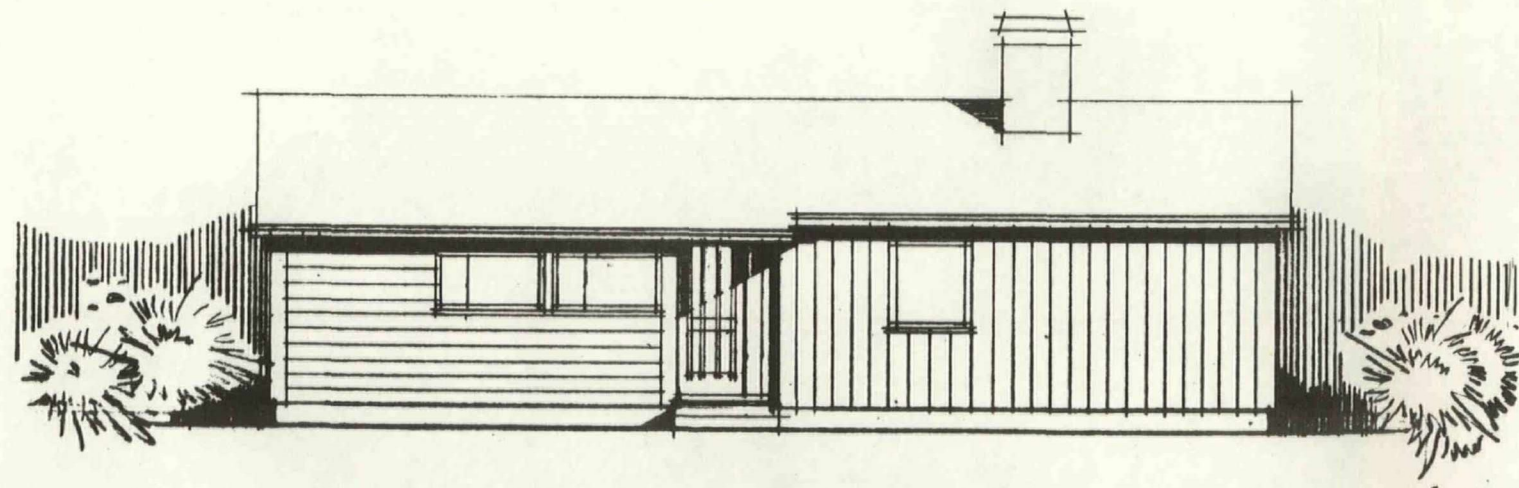

BRUVIK ENEBOLIGER

TEGNINGER: FASADER
BYGGHERRE: *Bjarnv Skille*
POSTADRESSE:
BYGGEADRESSE:
DATO: STED: GR. NR.: BR. NR.:

TYPE NR.: 2S
MÅL: 1:100
TELEFON:
Sign.

Denne tegning kan kun benyttes i forbindelse med materialleveranser fra firma Aksel Bruvik-Bergen. Tegninger er gyldig kun i signert stand.