



Fylkesmannen i Hordaland
Postboks 7310
5020 Bergen

Referanser:
Dykkar:
Vår: 18/1348 - 18/16684

Saksbehandlar:
Ingrid Bjørge Pedersen
Ingrid.Bjorge.Pedersen@lindas.kommune.no

Dato:
25.05.2018

Søknad om dispensasjon frå LNF føremålet og frådelling og arealoverføring til uttale - gbnr 142/3 Kvamme øvre

Tiltak: Frådelling
Byggjestad: Gbnr: 142/3 Kvamsvegen 15
Tiltakshavar:
Ansvarleg søkjar:

Saka gjeld søknad om frådelling og arealoverføring. Frådelling gjeld for nyetablering av bustadtomt (sjå vedlagt situasjonskart) og arealoverføring gjeld for gbnr 142/9 som er søkt overført til gbnr 142/3.

Planstatus

Eigedomen ligg i uregulert område innanfor det som i kommuneplanen sin arealdel er definert som LNF. Dette er eit gardsbruk i drift

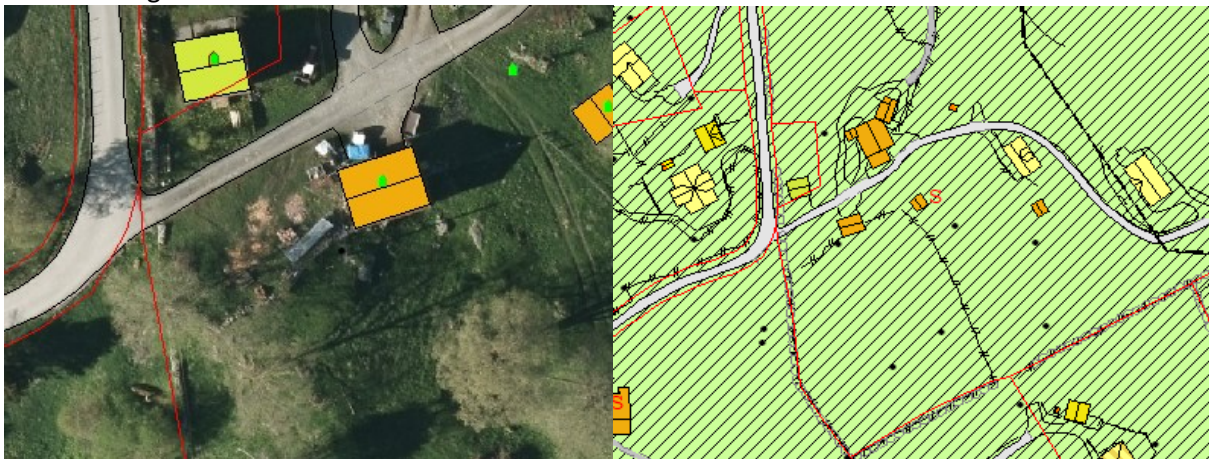

VURDERING

Dispensasjon



Det er søkt om dispensasjon i frå kommuneplanens arealdel vedkomande LNF-område (sjå vedlegg).

Veglova

Vegen er kommunal og det er gitt løyve til avkjørsle inn på denne i vedtak datert 05.03.2018 sak vår referanse 18/380.

Link til innsyn:

http://innsyn.sing.no/Lindas/innsyn/wfinnsyn.ashx?response=arkivsak_detaljer&arkivsakid=2018001348&

Frist

Frist for uttale er 4 veker frå oversendinga, jf. pbl. § 21-5 (3).

Med helsing

Siril Sylta
avdelingsleiar

Ingrid Bjørge Pedersen
rådgjevar

Dette dokumentet er elektronisk godkjent og har difor ingen signatur.

Vedlegg:

Søknad om frådelling - gbrn 142/3 og 142/9 Kvamme øvre

Søknad tomtebyte od dispensasjon med begrunnelse

opplysninger gitt i nabovarsel

Kvittering nabovarsel

Tilknytingsavtale

uttale landbrukskontoret

løyve til utvidet bruk avkjørsel

18417_Skisse_A06m_(1-100)_A3

18417_Skisse_A01m_(1-100)_A3

18417_Skisse_A02m_(1-100)_A3

18417_Skisse_A05m_(1-100)_A3

A3_Utkast plassering bustad_etter_synfaring_REV-A_gnr 141 bnr 9_Kvamme_Alversund

utale avløpsledning

Kopi til:

Reidun Kvamme	Kvamsvegen 17	5911	ALVERSUND
---------------	---------------	------	-----------

Mottakarar:

Fylkesmannen i Hordaland	Postboks 7310	5020	Bergen
HORDALAND FYLKESKOMMUNE	Postboks 7900	5020	BERGEN