

Lindås kommune
Kvernhusmyrane 20

5914 Isdalstø

Bergen 24.08.14

Alf Eikevik
Lindåsvegen 2086
Gnr./bnr. 99/1

3 sider:

SØKNAD OM FORNYING AV BEITEGRESS:

- Basert på all informasjonen som foreligger og stedlig befaring samt vår klage i fra arkitekt og advokat burde Lindås kommune ha mer enn nok informasjon til at det dreier seg om beite gress /søker jeg herved at påbegynte arbeid som dreier seg om et stykke innmark/gress på 1,9 mål må kunne ferdigstilles. Se vedlegg nr. 1 og 2



ØNSKET BEITEGRESS

Nytt beite skal førest inn i eksisterende terreng. Beite skal brukes til sauer. Ved opparbeiding av nokk beite er det også ønske om å ha skotsk høylands fe.



DAGENS STATUS

Inngangen til innmarken har en kupert fjellkulle på 1,9 mål som forhindrer innkjøring med traktor og rasjonell drift. Område er grissent med jord og var overgrodd med kratt.



DAGENS STATUS

Ferdig beitegress areal vil bli planert inn i eksisterende terreng på høyre side av bilde. Det samme vil skje nord og syd av tiltaket.



DAGENS STATUS

Markert område for fjell kolle på ca. 1,9 mål som ønskes planert inn i eksisterende terreng.

Terrenget få en naturlig og helhetlig mening som vil gi gode beite forhold.

Tiltaket kommer ikke i konflikt med dyrkbar mark, kulturminner og vill ikke utgjør fare eller urimelig ulempe for omgivelsene.

Landbruksseidom 1263 - 99/4

Markslag (AR5) 13 klasser

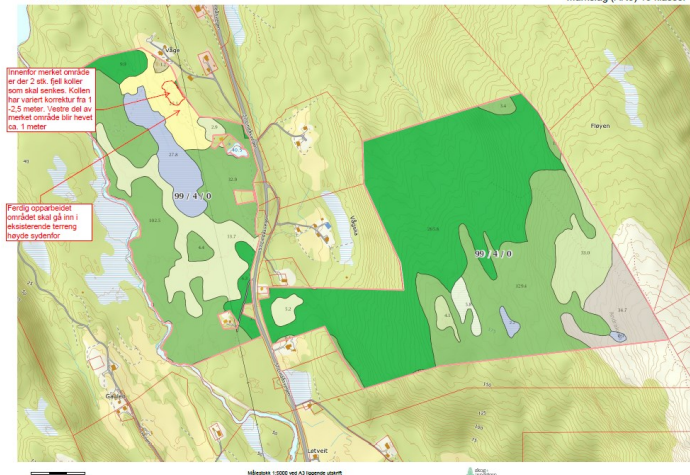

DAGENS STATUS

Ferdig beitegress areal vil bli planert inn i eksisterende terreng på høyre side av bilde. Det samme vil skje nord og syd av tiltaket.

- Tiltaket ønskes utført slik at gresset blir maskinelt tilgjengelig etter dagens utstyr og at gresset skal være flat med et svakt to veis fall ca. 2:100.
- Gress område og når i fornyet areal, vil overflate vann samt sige/grunn vann drenere i eksisterende åpen dreneringskanal.
- Tiltaket vil ikke utgjøre fare eller urimelig ulempe for omgivelsene eller allmenne interesser, jfr. forskrift om saksbehandling etter plan- og bygningsloven, §5.
- Tiltaket vil gi en langsiktig økning av verdien som landbruksområde og landbruksinteresser.
- Tiltaket kommer ikke i konflikt med dyrkbar mark. Området på ca. 1,9 mål er kupert fjell kolle, overgrodd med krat og er grissent med jord.
- Arealet kommer ikke i konflikt med verne verdi områder eller kulturminner.
- Arealet er ikke til sjenanse eller synlig til nabo eller til hinder for annen ferdsel.
- Endringer i terreng hindrer ikke sikten i frisiktsoner eller medføre støv eller støv mot vei. (tiltaket er ikke synlig fra vei i det hele tatt)
- Matjorden er gravd til sides og skal siktes for deretter tilbakeføres.
- Det er kun små røtter og stubber og disse vil bli nedgravd og bli kompostert og gå tilbake til jordsmonnet.
- All stein skal brukes til å fornye gårdstunet (dagens tun er ikke kjørefast, kun jord/gress, drenering rundt gamle kårhus (se vedlegg nr. 11), fornying av traktorvei samt grøfting og drenering.
- Arealet skal brukes til beite område og vil gå inn i eksisterende terreng høyde som øvrig innmark. Se vedlegg nr. 1
- Det er ikke snakk om omdisponering av andre arealer som skog eller utmark. Dette er 2-3 kuperte fjell koller som skal senkes og planeres inn i eksisterende terreng nivåer i innmarken. Arealet som søkes ligger i eksisterende innmark, se vedlegg nr. 2

Vi regner med at stoppordren blir opphevet snarest mulig og arbeidet kan fortsette før vinteren setter inn.

I henhold til vår viten og forståelse, har vi her belyst vårt positive syn med gården og ordfører Astrid Aarhus Byrknes sine ønsker for videre drift med fornying av eksisterende gårdstun og få driften tilbake på småbrukene.

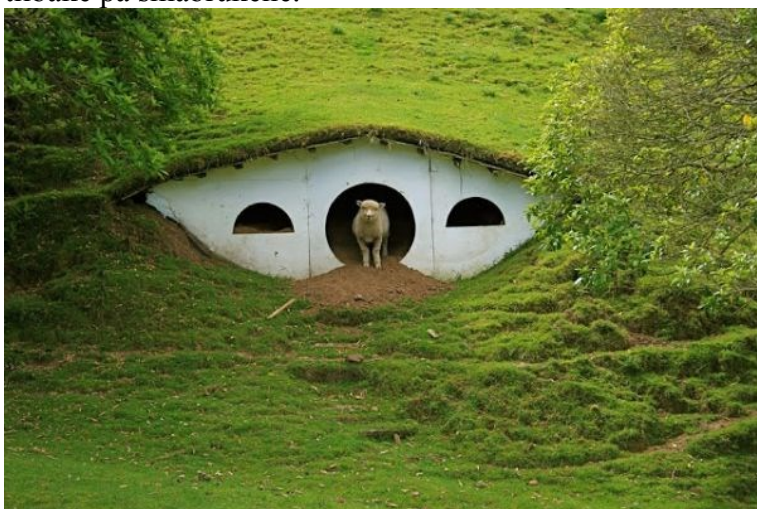

Vennligst bekreft mottatt og innregistrert søknad.

Med vennlig hilsen
Alf Eikevik