

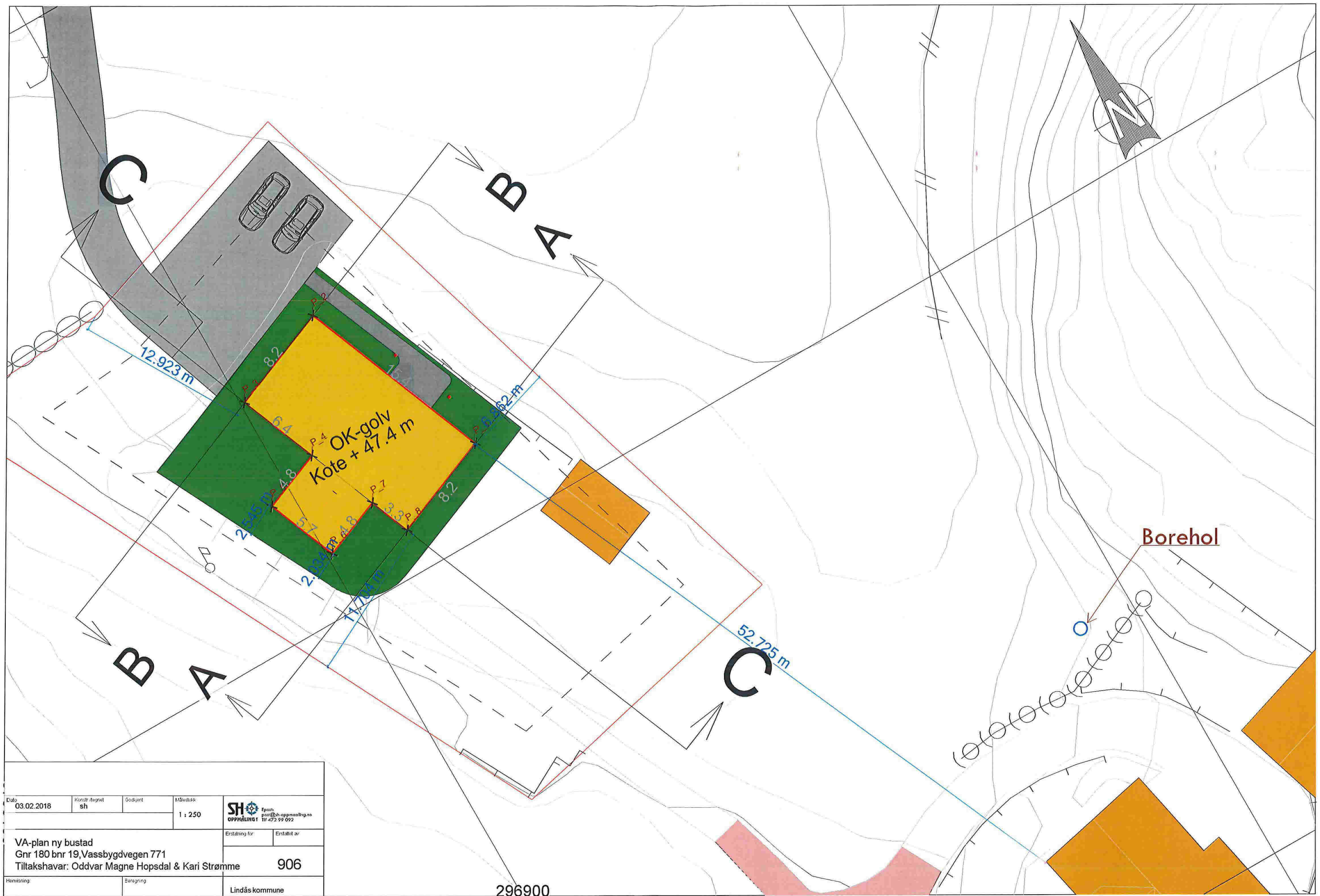

Dato	03.02.2018	Korser/Ansvar	sh	Godkjert	Målestokk	1 : 500	 Epost: post@sh-opphaling.no Tlf: 472 99 092
VA-plan ny bustad Gnr 180 bnr 19, Vassbygdvegen 771 Tiltakshavar: Oddvar Magne Hopsdal & Kari Strømme						Erstatning for 905	
Hensyning	Beregning		Lindås kommune				





Dato 03.02.2018	Konstr. tegnet sh	Godkjert	Målestokk 1 : 250	SH OPPÅLING I Epost: post@sh-oppaling.no Tlf: 472 99 092
VA-plan ny bustad Gnr 180 bnr 19, Vassbygdvegen 771 Tiltakshavar: Oddvar Magne Hopsdal & Kari Strømme			Erstating for 906	Erstaltet av
Henstilt av		Beregning	Lindås kommune	

296900

Snitt A

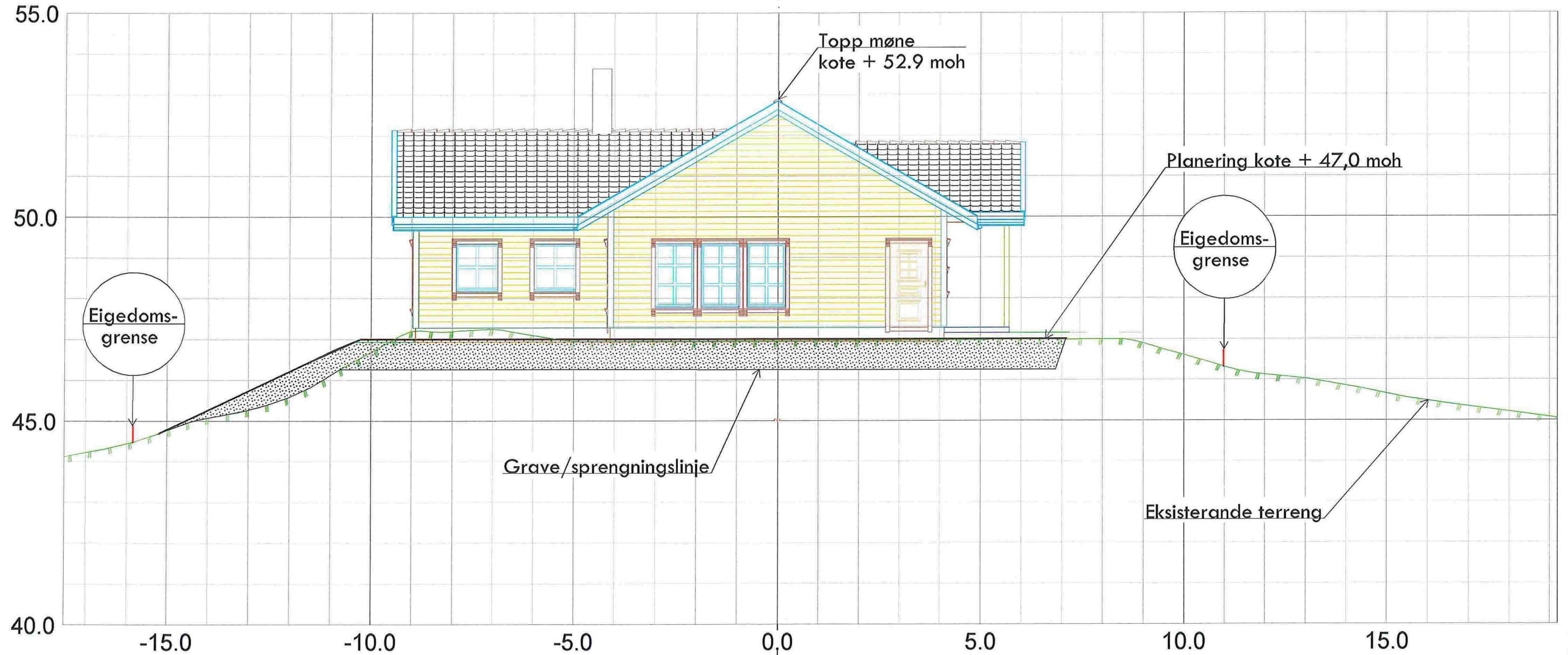
0-3



Dato	03.02.2018	Konstr. tegnet	sh	Godkjent	oh	Målestokk	1:100	 Epost: post@sh-oppaaling.no Tel: 472 99 092	
Snitt A Gnr 180 bnr 19 Tiltakshavar: Oddvar Magne Hopsdal & Kari Strømme							Erstatning for		Erstatning av
							301		
Hemising							Beregning		Lindås kommune

Snitt B

D-4

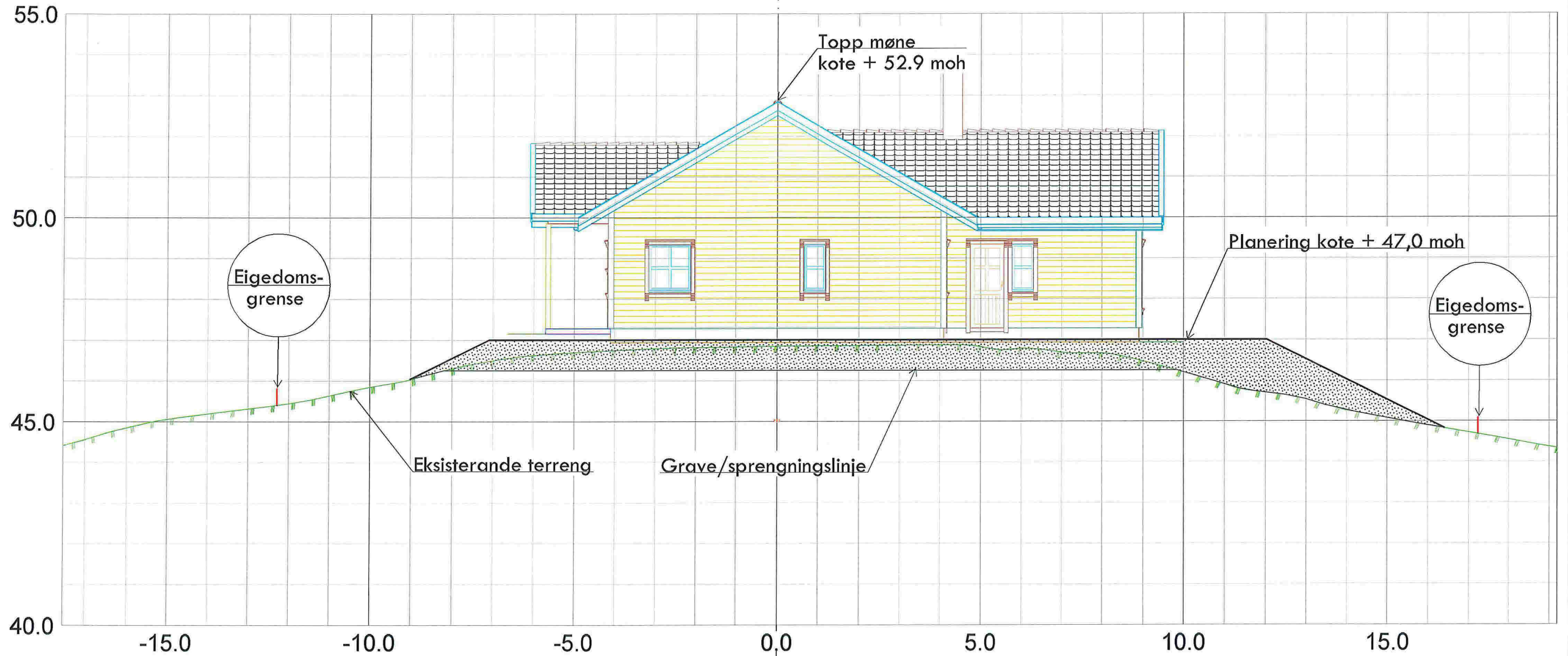

Dato: 03.02.2018	Konstr. Aegnet: sh	Godkjert: oh	Målestokk: 1:100	 <small>Opphålingsselskapet AS</small> <small>post@sh-opphaling.no</small> <small>tel: 47 2 99 092</small>
Snitt B Gnr 180 bnr 19 Tiltakshavar: Oddvar Magne Hopsdal & Kari Strømme			Erstatning for: 302 Erstatet av:	
Hensikstegn:		Beregning:		Lindås kommune

Snitt C

D-5

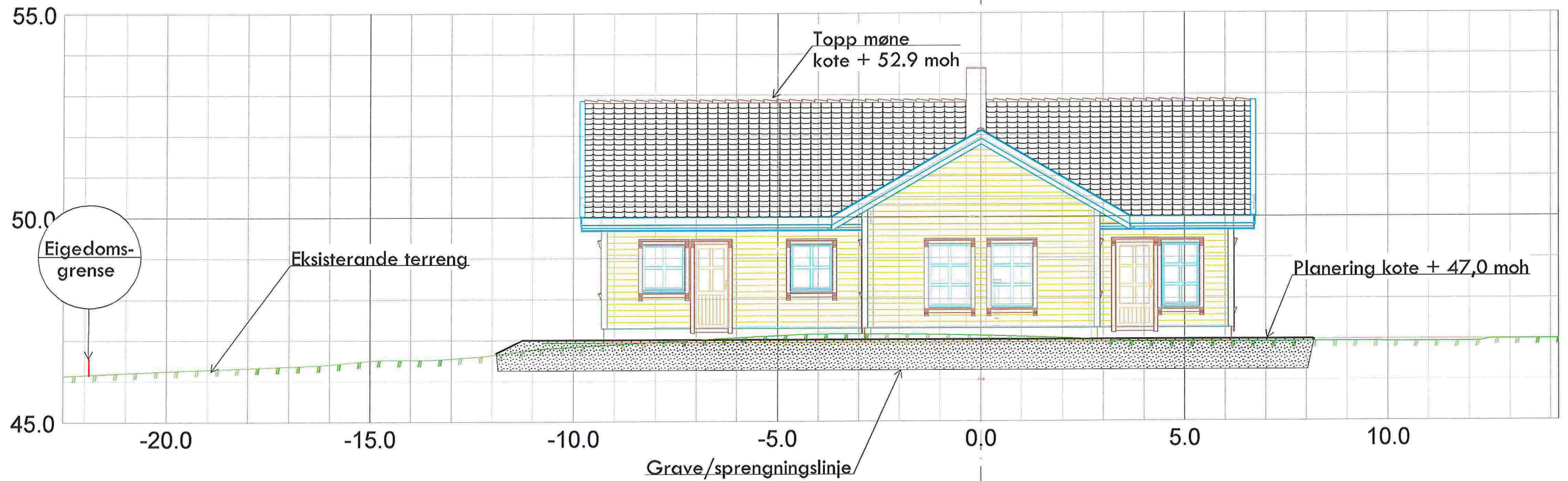







Dato 03.02.2018	Konstr. tegnet sh	Godkjent oh	Målestikk 1:100	 Epost: post@shoppaaling.no Tlf: +47 299 092
Snitt C Gnr 180 bnr 19 Tiltakshavar: Oddvar Magne Hopsdal & Kari Strømme			Erstatning for Erstatet av 303	
Henvisning		Beregning		Lindås kommune

D-6

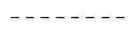

Eksisterande bygg,
skal rivast

Teiknforklaring

	Bustad		Teiggrense
	Søyler		Byggegrense
	Utomhus/grønt		
	Veg		
	Gangveg		

Dato	03.02.2018	Konur/Ansnet	sh	Godkjert	oh	Målestokk	1 : 500	 <small>Epost: post@sh-opppbygging.no Tlf: 472 99 092</small>	
Situasjonsplan ny bustad m/rivingsobjekt Gnr 180 bnr 19, Vassbygdvegen 771 Tiltakshavar: Oddvar Magne Hopsdal & Kari Strømme							Erstatning for 904		Erstatning av 904
Henvisning						Beregning	Lindås kommune		

6730200

6730150

296850

296900

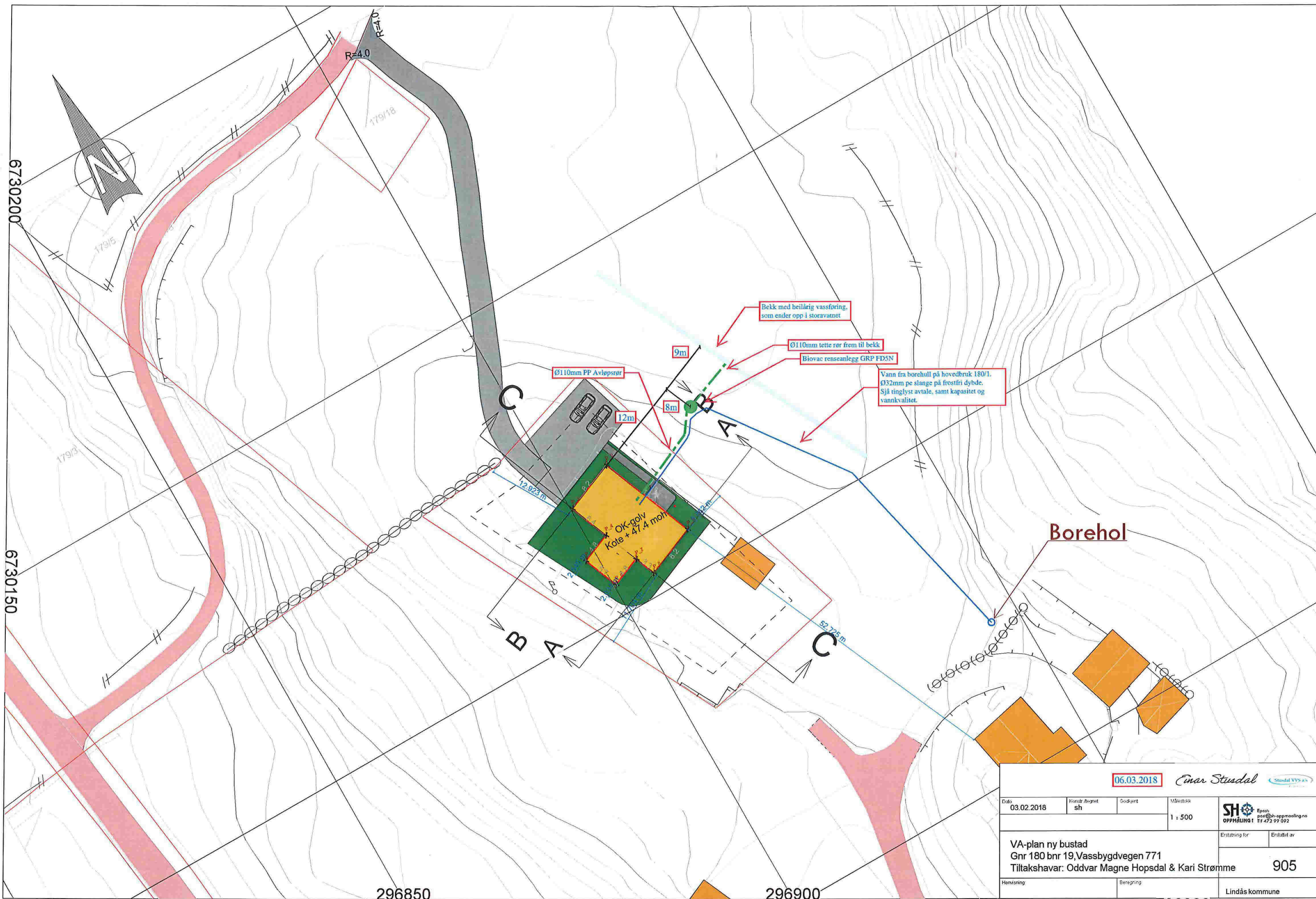

06.03.2018		Cinar Studal		Studal VVS AS	
Dato	Konstr Ansett	Godkjert	Målestokk	SH OPPHÅLING	
03.02.2018	sh		1 : 500	Epost: post@sh-opphaling.no Tlf 472 99 092	
VA-plan ny bustad Gnr 180 bnr 19, Vassbygdvegen 771 Tiltakshavar: Oddvar Magne Hopsdal & Kari Strømme				Erstatter for	Erstattet av
					905
Henvisning		Beregning		Lindås kommune	

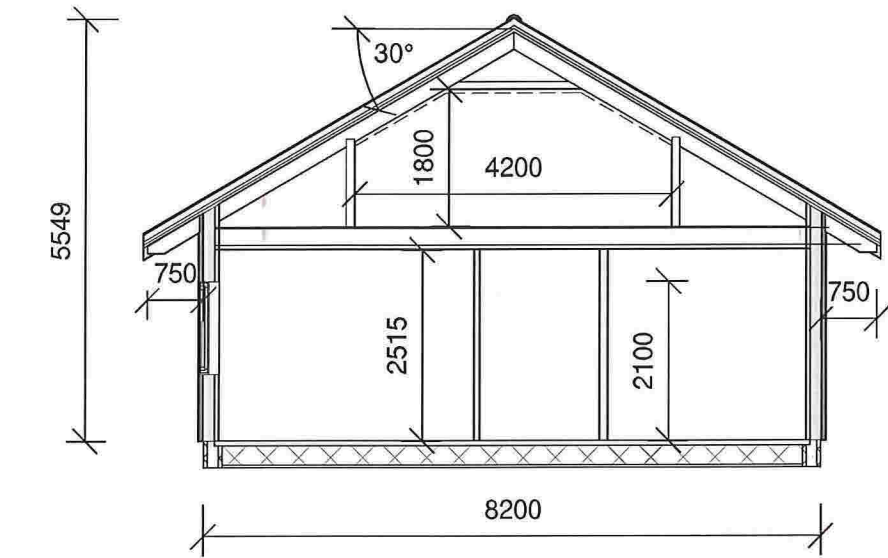
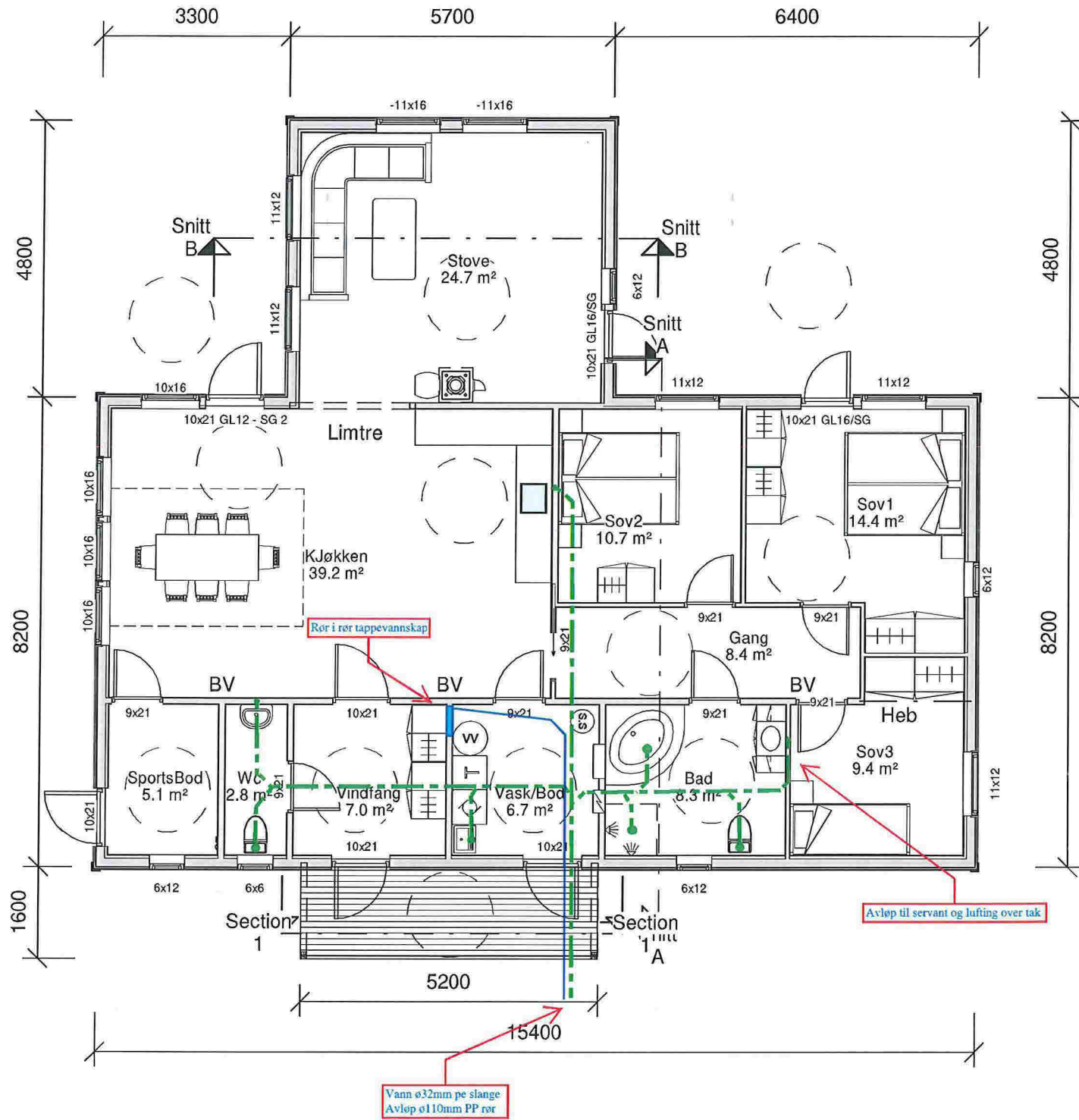

Snitt A
1 : 100

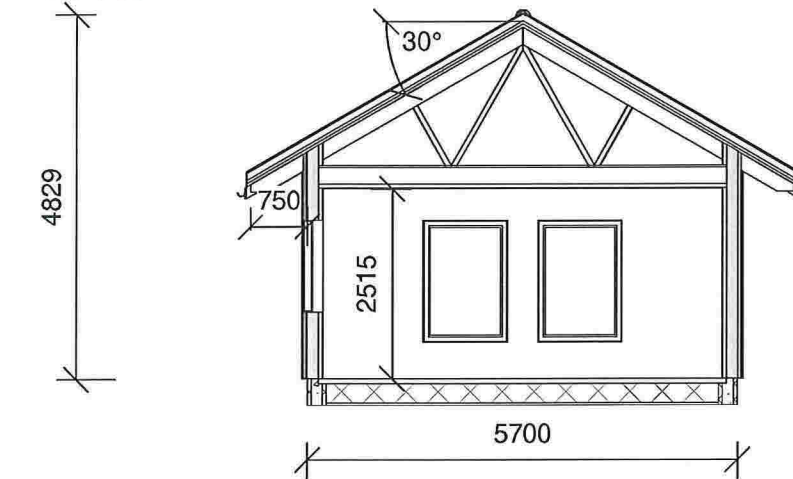

Snitt B
1 : 100

AREAL BYA

162.0 m²

AREAL BRA

143.8 m²

Ventilasjonsanlegg plasseres på loft
Kjøkken sjå egen tegning
BV= Bærevegg

ETASJE 1
1 : 100

06.03.2018

Einar Stusdal

Stusdal VVS a/s

REV:	DATO:	REVISJON:	SIGN:	Tiltakshaver:	TEGN, INNHOLD:	MÅLESTOKK:
1	03.01.2017	Endret vindu størrelser + plassering	OH	Oddvar Hopsdal & Kari Strømme	Plan og Snitt	1 : 100
2	08.01.2017	Flytte vegg vindfang / sportsbod	OH	Byggeplass: Vassbygdsvegen 773	PROSJEKT: Enebolig	PROSJEKT NR: 1
				Postadresse: 5912 Seim	ARKITEKT: Lindås	TEGN.NR: 101
					DATO: 08.01.2018	REV: 2
					TEGN: OH	

D-9

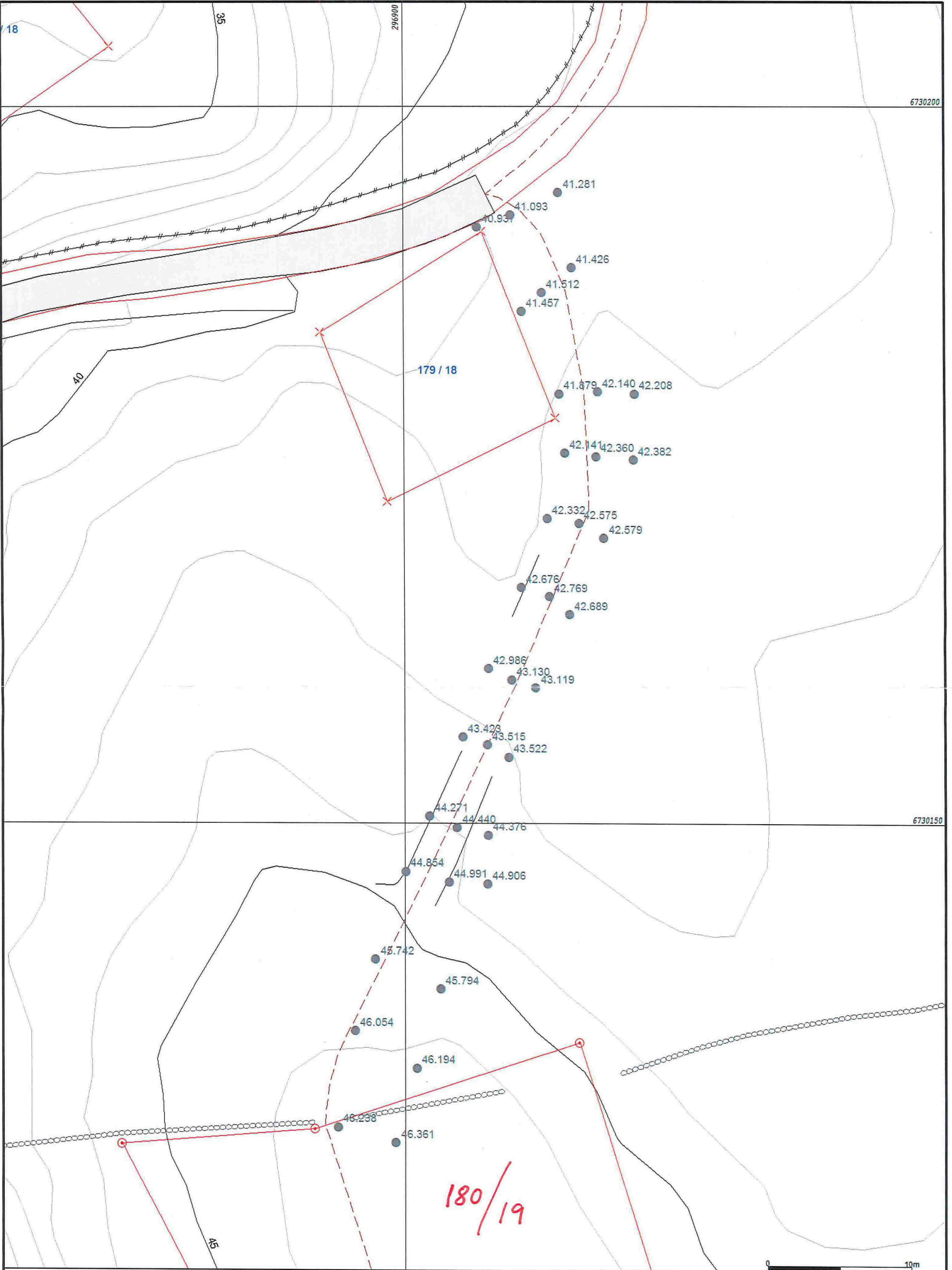

- Målte Grenser
- - - Registrerte Grenser
- Y Udefinert grense
- | Terengmålte grense
- X Konstruert grensepunkt
- Bolig
- Bustad m/leilighet
- Våningshus
- Større bustader
- Hytte/feriehuis
- Garasje/uthus
- Industri/lager
- Andre bygg



Lindås kommune
Geodata avdeling

Dato: 2017.12.21
Sign: lili



Målestokk
1:250

D-10

Lengdeprofil privat veg
Gnr. 180, bnr. 1

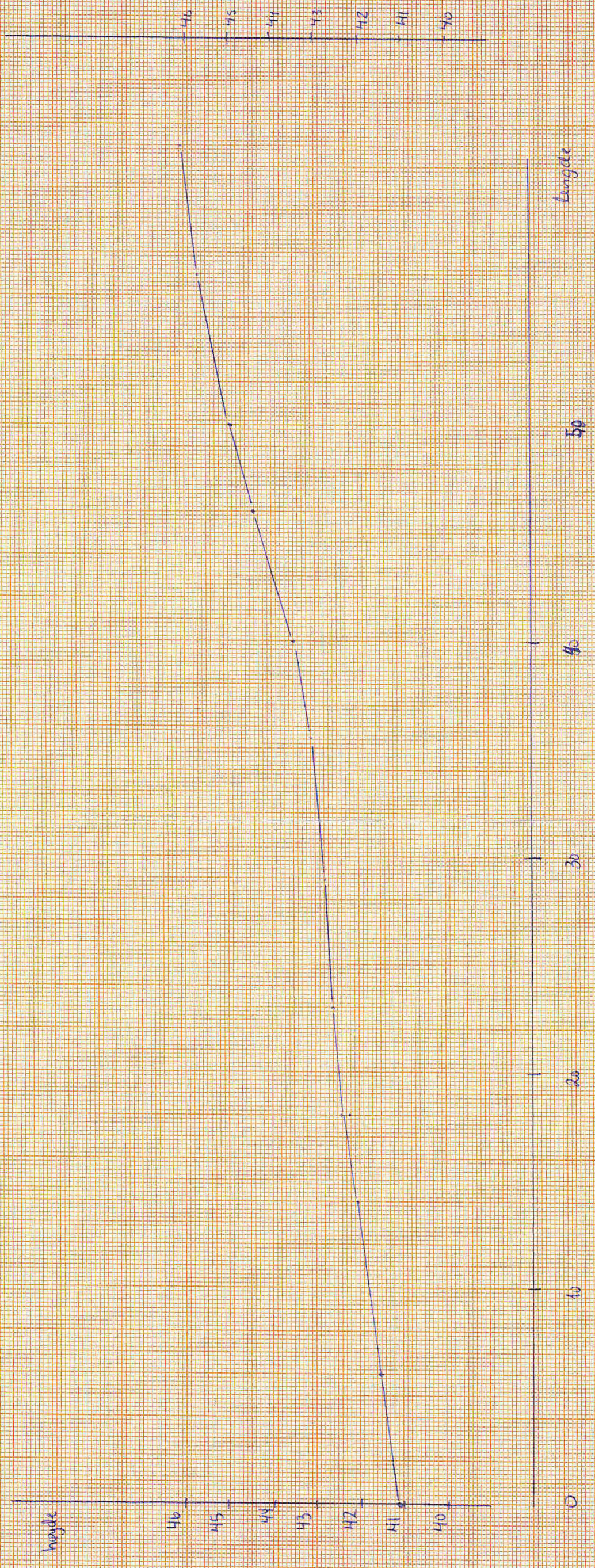

$L : M = 1 : 200$
 $H : M = 1 : 100$

21.12.2017
L.B.Øres