

ETASJE 1
1 : 100

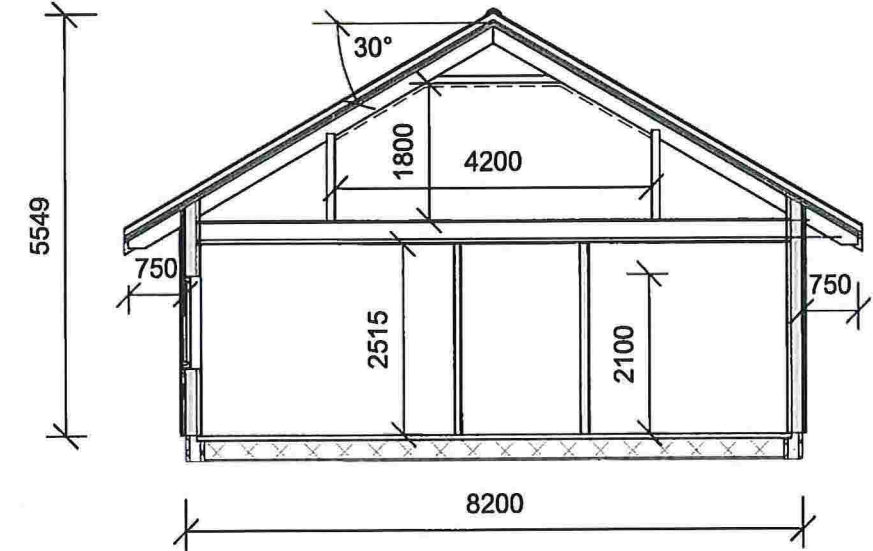

Snitt A
1 : 100

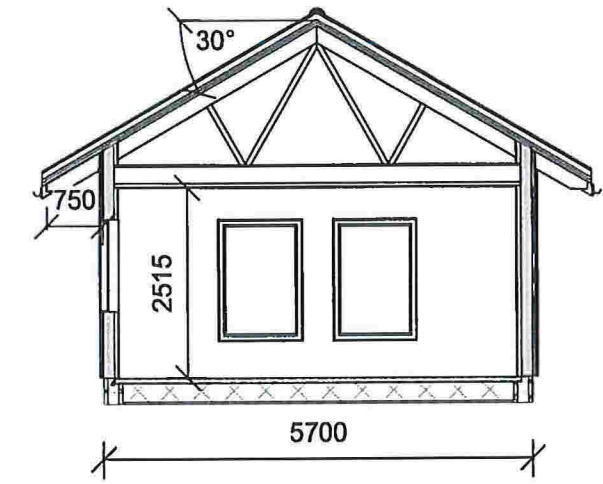

Snitt B
1 : 100

AREAL BYA
162.0 m ²
AREAL BRA
143.8 m ²

Ventilasjonsanlegg plasseres på loft
Kjøkken sjå egen tegning
BV= Bærevegg

Tiltakshaver: Oddvar Hopsdal & Kari Strømme	
Byggeplass: Oddvar Hopsdal & Kari Strømme	G.nr/B.nr: 180/19
Postadresse: Vassbygdvegen 773	KOMMUNE: Lindås

REV:	DATO:	REVISJON:	SIGN:
1	03.01.2017	Endret vindu størrelser + plassering	OH
2	08.01.2017	Flytte vegg vindfang / sportsbod	OH

TEGN, INNHOLD: Plan og Snitt				MÅLESTOKK: 1 : 100	
PROSJEKT: Enebolig				PROSJEKT NR: 1	
ARKITEKT:	DATO:	TEGN:	REV:	TEGN.NR:	
OH	08.01.2018	OH	2	101	



Fasade mot Aust
1 : 100



Fasade mot Nord
1 : 100



Fasade Mot Vest
1 : 100



Fasade mot Sør
1 : 100

Tiltektshaver: Oddvar Hopsdal & Kari Strømme	
Byggeplass: Oddvar Hopsdal & Kari Strømme	G.nr/B.nr: 180/19
Postadresse: Vassbygdvegen 773	KOMMUNE: Lindås

REV:	DATO:	REVISJON:	SIGN:

TEGN, INNHOLD: Fasade tegninger				MÅLESTOKK: 1 : 100
PROSJEKT: Enebolig				PROSJEKT NR: 1
ARKITEKT: OH	DATO: 08.01.2018	TEGN: OH	REV: 2	TEGN.NR: 102