

Vedlegg nr.
C - 1



Opplysninger gitt i nabovarsel sendes kommunen sammen med søknaden

(Gjenpart av nabovarsel)

Pbl § 21-3

Tiltak på eiendommen:						
Gnr.	Bnr.	Festenr.	Seksjonsnr.	Eiendommens adresse	Postnr.	Poststed
137	739			Kubbaleitet 4	5916	ISDALSTØ
Eier/fester				Kommune		
Anja og Stig Brendehaug				Lindås Kommune		

Det varsles herved om						
<input checked="" type="checkbox"/> Nybygg	<input type="checkbox"/> Anlegg	<input type="checkbox"/> Endring av fasade	<input type="checkbox"/> Riving			
<input type="checkbox"/> Påbygg/tilbygg	<input type="checkbox"/> Skilt/reklame	<input type="checkbox"/> Innhegning mot veg	<input type="checkbox"/> Bruksendring			
<input type="checkbox"/> Midlertidig bygning, konstruksjon eller anlegg	<input type="checkbox"/> Antennesystem	<input type="checkbox"/> Oppretting/ending av matrikkelenhet (eiendomsdeling) eller bortfeste	<input type="checkbox"/> Annet			
Dispensasjon etter plan- og bygningsloven kapittel 19						
<input type="checkbox"/> Plan- og bygningsloven med forskrifter	<input type="checkbox"/> Kommunale vedtekter	<input type="checkbox"/> Arealplaner	<input type="checkbox"/> Vegloven	Vedlegg nr. B -		

Arealdisponering		
Sett kryss for gjeldende plan		
<input type="checkbox"/> Arealdel av kommuneplan	<input checked="" type="checkbox"/> Reguleringsplan	<input type="checkbox"/> Bebyggelsesplan
Navn på plan		
Kubbaleitet		

Beskriv nærmere hva nabovarslet gjelder	
Nybygg- Garasje og Bod 6,5x9 m, FG + 34.9 Tiltaket er i samsvar med reguleringsplan	
Vedlegg nr. Q -	

Spørsmål vedrørende nabovarsel rettes til			
Foretak/tiltakshaver			
Reigstad Bygg og Eigedom as			
Kontaktperson, navn	E-post	Telefon	Mobil
Kjell Reigstad	post@reigstadbygg.no	977 47 964	92608235
Søknaden kan ses på hjemmeside: (ikke obligatorisk):			

Merknader sendes til			
Eventuelle merknader skal være mottatt innen 2 uker etter at dette varsel er sendt. Ansvarlig søker/tiltakshaver skal sammen med søknad sende innkomne merknader og redegjøre for ev. endringer.			
Navn		Postadresse	
Reigstad Bygg og Eigedom as		Osterfjordvegen 124	
Postnr.	Poststed	E-post	
5914	ISDALSTØ	post@reigstadbygg.no	

Beskrivelse av vedlegg	Gruppe	Nr. fra - til	Ikke relevant
Dispensasjonssøknad/vedtak	B	-	<input type="checkbox"/>
Situasjonsplan	D	1 - 1	<input type="checkbox"/>
Tegninger snitt, fasade	E	1 - 2	<input type="checkbox"/>
Andre vedlegg	Q	-	<input type="checkbox"/>

Underskrift		
Tilsvarende opplysninger med vedlegg er sendt i nabovarsel til berørte naboer og gjenboere. Mottagere av nabovarsel fremgår av kvittering for nabovarsel.		
Sted	Dato	Underskrift ansvarlig søker eller tiltakshaver
Gjervik	10.04.2018	
		Gjentas med blokkbokstaver
		KJELL REIGSTAD

Ny garasje og utvending bod
6,5x9 m, FG + 34.9

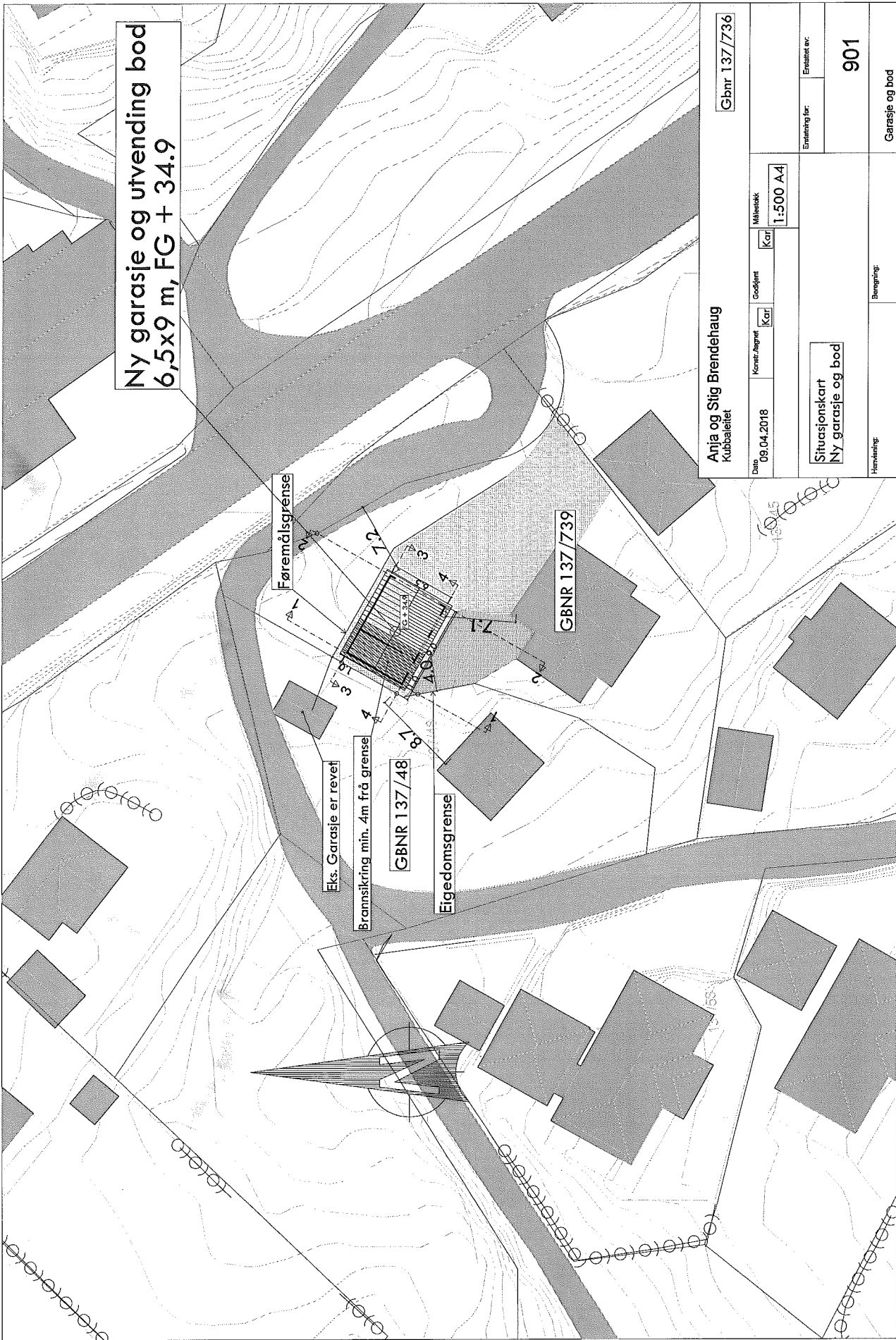

Anja og Stig Brendehaug
Kubbaaleitet

Gbnr 137/736

Dato	09.04.2018	Konst./Agnat	KGr	Godkjmt	KGr	Målestokk	1:500 A4
Situasjonskart Ny garasje og bod				Erstatet av:		901	
Hvervsnr:				Beregning:		Garasje og bod	

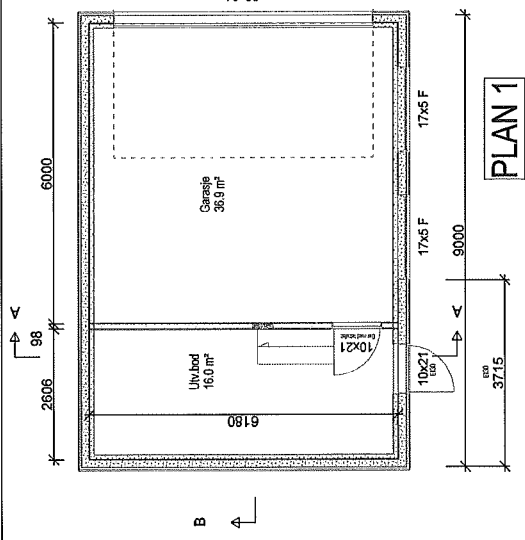

PLAN 1

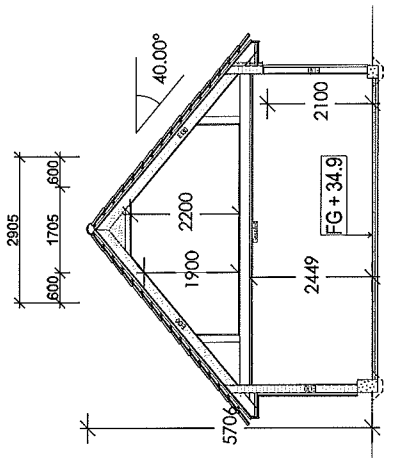

Snitt A-A

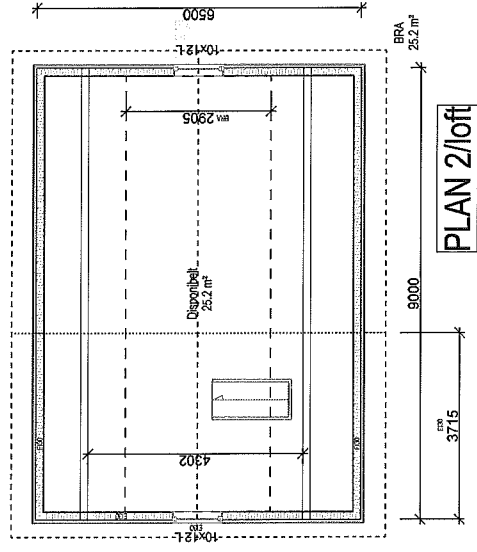

PLAN 2/loft

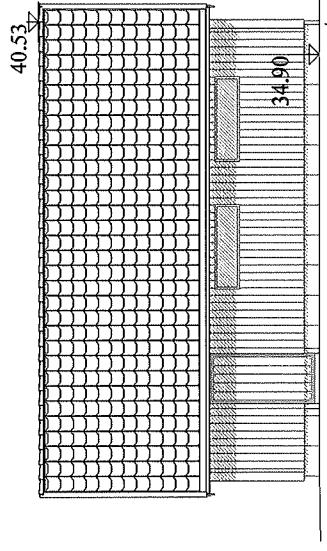

Fasade sør

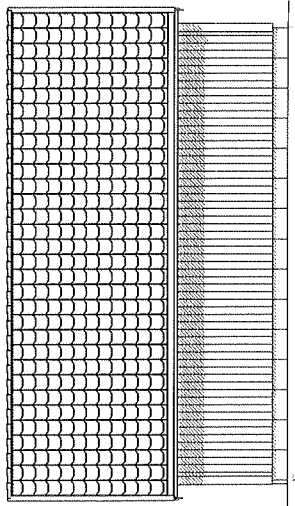

Fasade nord

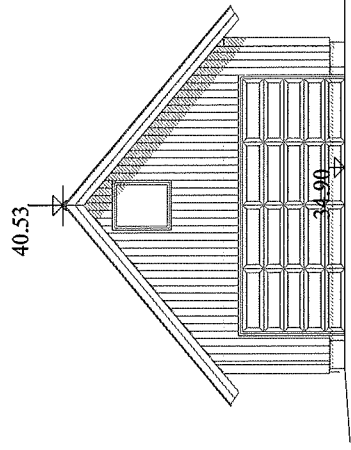

Fasade aust

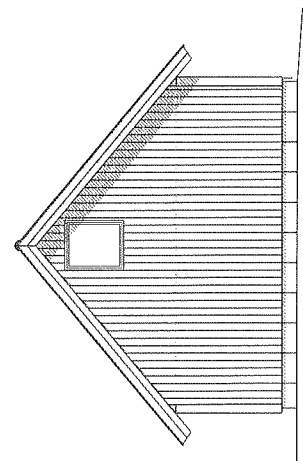

Fasade vest

Bruksareal BRA i m²	
Utværdig	Sum BRA
1. etg. plan	53.6
2. etg. plan	25.2
SUM:	78.8
BYA:	53.6
Loftbredde v/1.9m	2.9 m

Garasje og Bod Brendehaug

© Tegningene er beskyttet i.h.t. lov om opphavsrett.

DDS-CAD

DATA DESIGN SYSTEM

Tilakshaver: Anja og Stig Brendehaug
 Byggenøys: _____
 Kommune: Lindås
 Grn. 137 Bnr. 793 Mål: 1 : 100
 Plan: Snitt og fasader 1:100 A3, 1:200 A4 Garasje Brendehaug2

Date: 10.04.2018
 Tenn: _____
 Prosjekt nr.: _____
 Tegn. nr.: 501

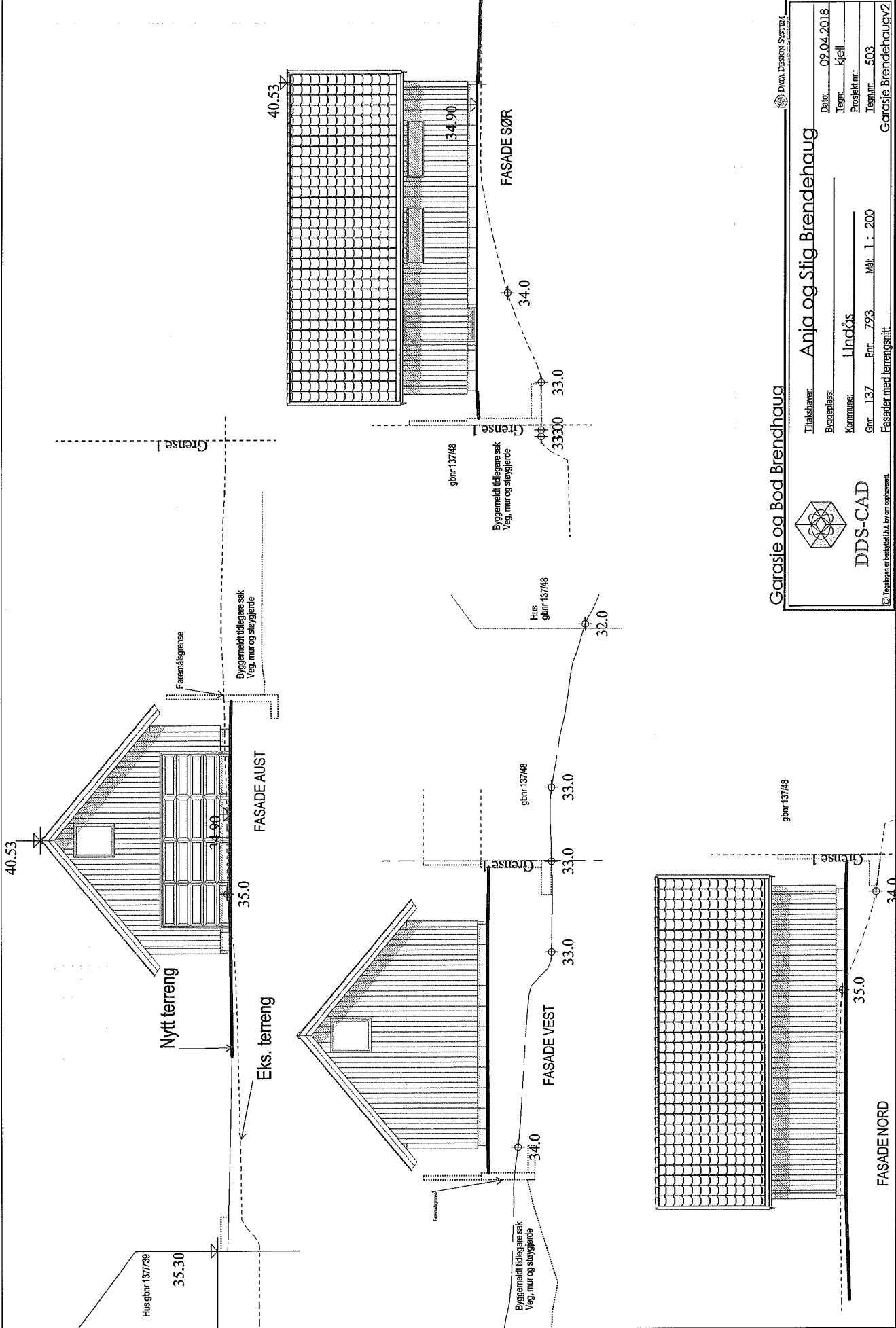

Garasie og Bod Brendehaug

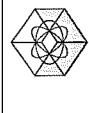

DDS-CAD

© Tommasen er brukstekt i.t.t. by om opphavent.

Tilshelver:	Anja og Stig Brendehaug
Byggeblass:	
Kommune:	Lindås
Gnr. 137	Bnr. 793
Mål:	1 : 200
Fasader med lønngsniitt	
Garasie Brendehaugv2	
Date:	09.04.2018
Tegn:	Kjell
Prosjekt nr.:	
Tegnr.:	503

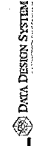

DATA DESIGN SYSTEM