



Moberg AS  
Att. Trond Moberg  
Mjukebakkane 3  
5918 Frekhaug

Dykkar ref.

Vår ref.

Saksbehandlar – tlf.

Arkivkode

Dato

Delegert sak

2008/94 - 1283/2008

Angelica Fefilova - 56375637

137/469

17.01.2008

## Godkjent. Melding om tiltak. Gbnr 137/469 lagerhall.

Vi viser til Dykkar melding om tiltak etter Pbl §85, motteken den 14.01.2008.  
Meldinga omfattar oppføring av lagerhall, med BRA på 190m<sup>2</sup>.

Til meldinga er vedlagt:

- Skriftleg samtykke frå nabo.
- Situasjonsplan og teikningar.
- Kvitering for nabovarsel.

### Gebyr.

SAK§23b, set ein sakshandsamingsfrist for meldingssaker på 3 veker.

Gebyr for sakshandsaming vert sett i samsvar med kommunen sitt gebyrregulativ pkt. C.3.1.

Det vert sendt faktura til tiltakshavar.

C3.1. Meldingspliktige tiltak (Pbl§93)	
Sak som krev oppdatering av off. kart eller register	5.200
<b>SUM</b>	

### **Konklusjon.**

Kommunen har i samsvar med plan- og bygningslova § 85 ingen merknader til meldinga.  
Byggearbeida kan verte sett i gang. Følgjande vilkår vert sett:

1. Tiltaket kan stå inn til 3år frå dato. Etter dette må tiltaket fjernast og terrenget tilbake farast.

### Elles vert det opplyst om følgjande:

- Vi vil gjera Dykk merksam på at De som tiltakshavar er ansvarleg for at arbeidet vert utført i samsvar med gjeldande lover og forskrifter, jf. Pbl. § 77.1.
- Dersom tiltaket ikkje vert sett i gang innan 3 år etter at meldinga vart motteken av kommunen, eller at tiltaket vert innstilt i meir enn 2 år, fell løyvet bort, jf. pbl. § 96.

- Som tiltakshavar må De melda frå til kommunen når arbeidet vert starta opp og når det vert avslutta. De kan sende oss ei tilbakemelding pr brev eller e-post til postmottak@lindas.kommune.no

*Vedtaket kan påklagast til kommunen, jf. Lov om offentleg forvaltning.*

*Klagefristen er 3 veker rekna frå den dagen De mottok vedtaket. Det er nok at klagen er postlagt innan fristen går ut. Klagen skal sendast skrifleg til etaten som har gjort vedtaket. I klagen skal det gå fram kva som vert påklaga (vedtak) og kva endringar De som part ynskjer. Klagen skal grunngjevast.*

Med helsing

For Tor Hegle  
fagleiar byggesak

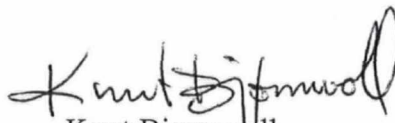
  
Knut Bjørnevoll

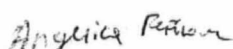
  
Angelica Fefilova  
sakshandsamar

Kopi til:

- VVA, teknisk drift, her.

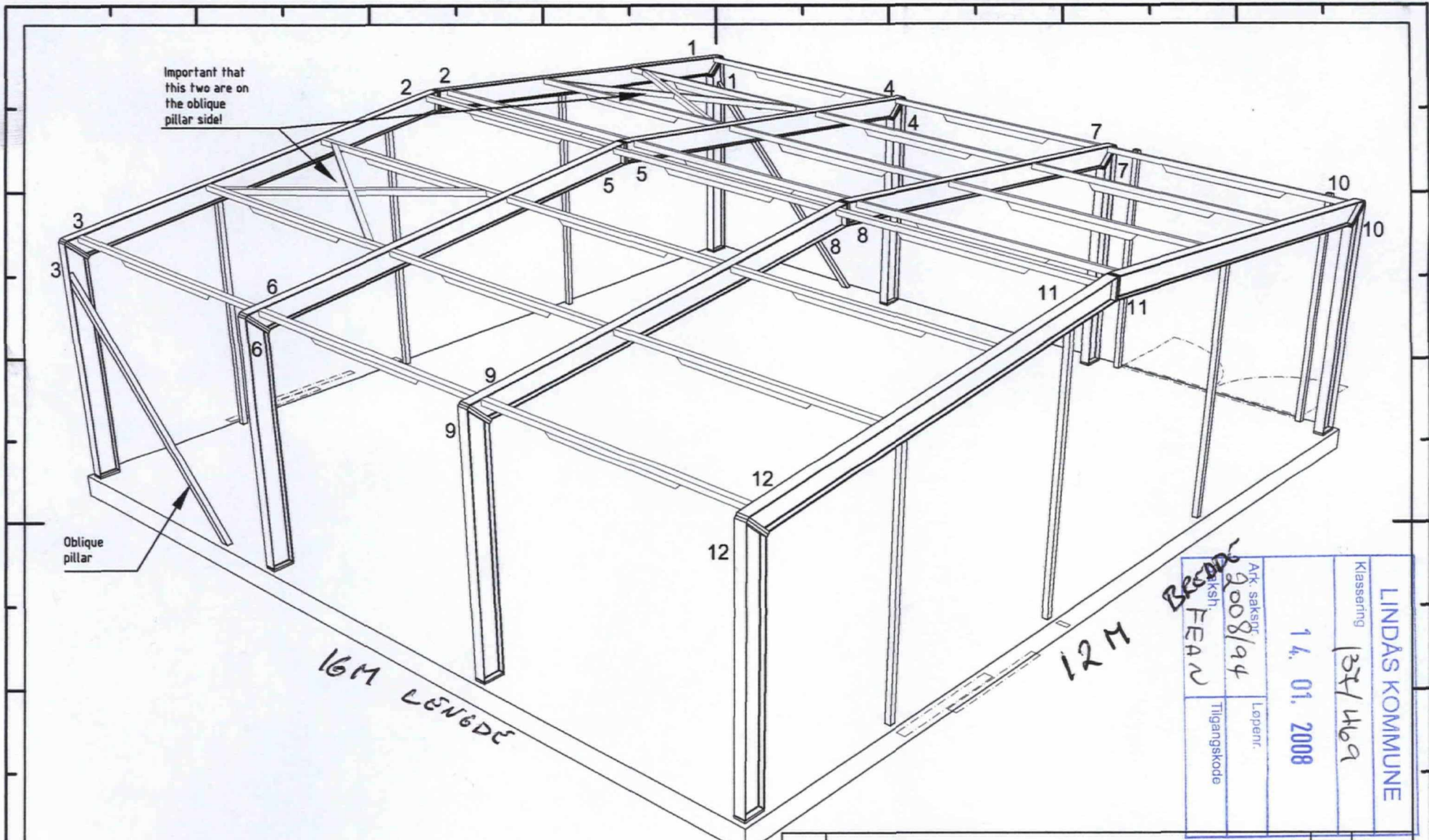

Important that this two are on the oblique pillar side!

Oblique pillar

16M LÆNGBE

12M

5M HØYDE      SIDEVEGG  
 7,5M HØYDE    TOTAL HØYDE  
 22° TAKVINKEL

Ark. saksnr. 2008/94		Løpnr.	
Tilgangskode		14. 01. 2008	
Klassering 35/469		LINDÅS KOMMUNE	

Rev.:	Tekst:	Sign.:		Dato:
13.12.2007	Konstr./Tegnet R.Sætre	Målestokk mm.	Målestokk ***	GÅRDBRUKERSERVICE
Flisene	Underlag	Gulvbjelk		5937 BØVÅGEN Tlf.: 56 34 95 00 Faks: 56 34 95 01
Aqualyng A/S Mukhaisma, Oman 3D of construction		TROND HOBERG 410-08.		01234-800
		AD Service		lf 56 35 87 70 fak 56 35 87 71



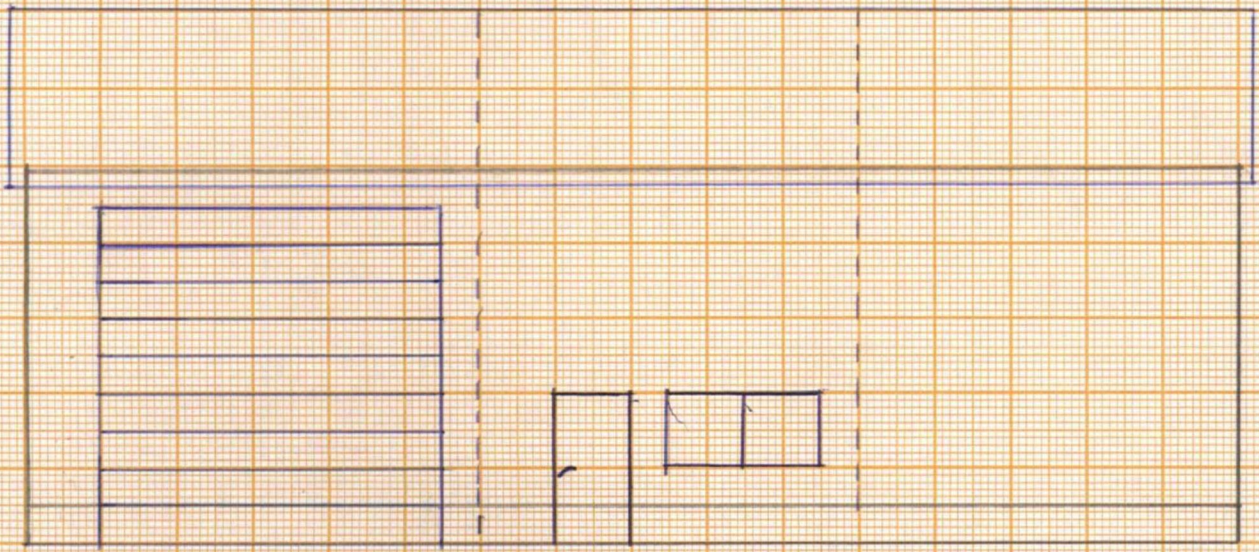

FASADE MOT VEST  
 FASADE MOT NORD

HAAR	INGEN	DØRER / VINDUER
2008/04	14. 01. 2008	137/469
FEAN	LINDAS KOMMUNE	
	Løpenti	Tilgangskode

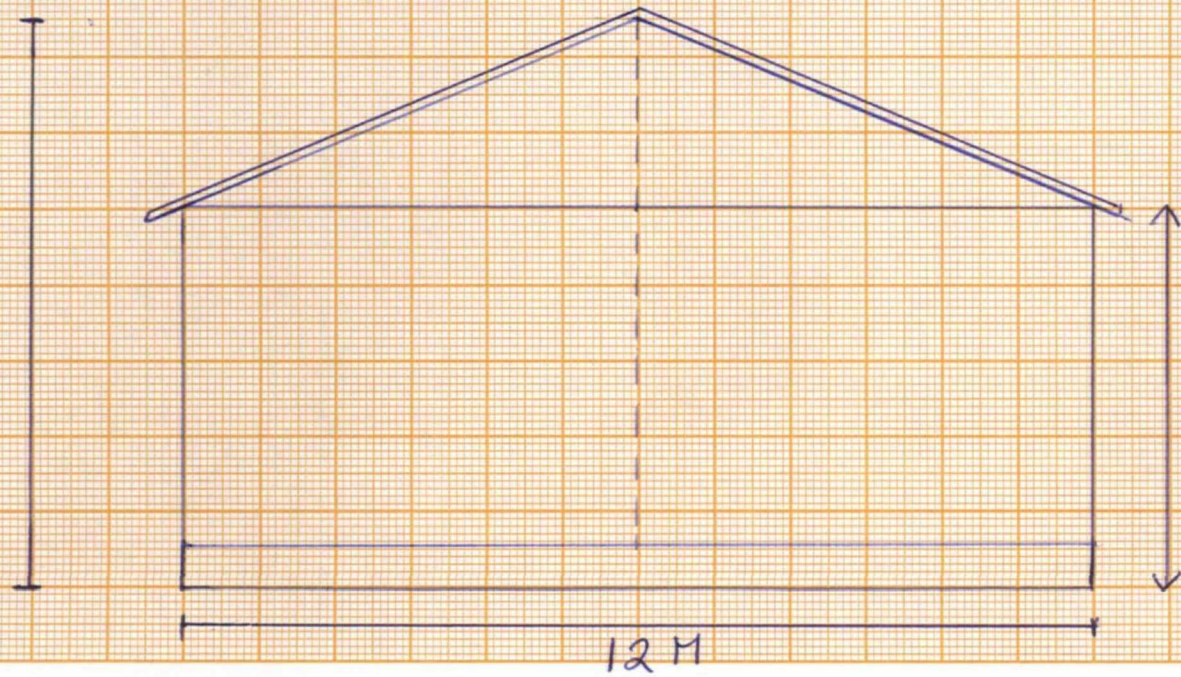

7.5M  
 HØYDE

12 M

~~TAKELEMENT 7M. 30 stk.~~  
~~VEGGLEMENT 6M 21 stk.~~  
~~VEGGLEMENT 5M. 16 stk.~~

5.1M BEGGE GAVELVEGGER  
 ER UTEN DØRER / VINDU.

8/1-08 TROND MOBERG. 2



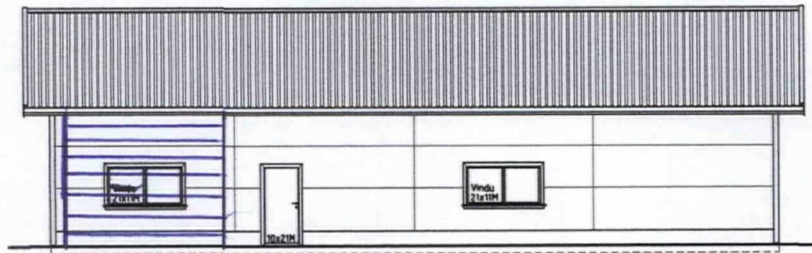

Oppriss A  
↑  
PORT (4x4.5)M



Oppriss B

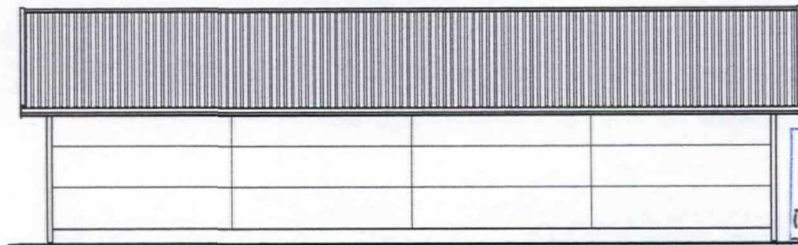

Oppriss C

16 M

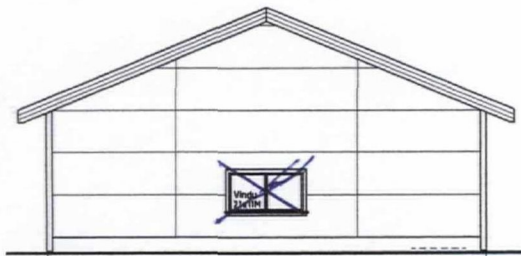

Oppriss D

12 M

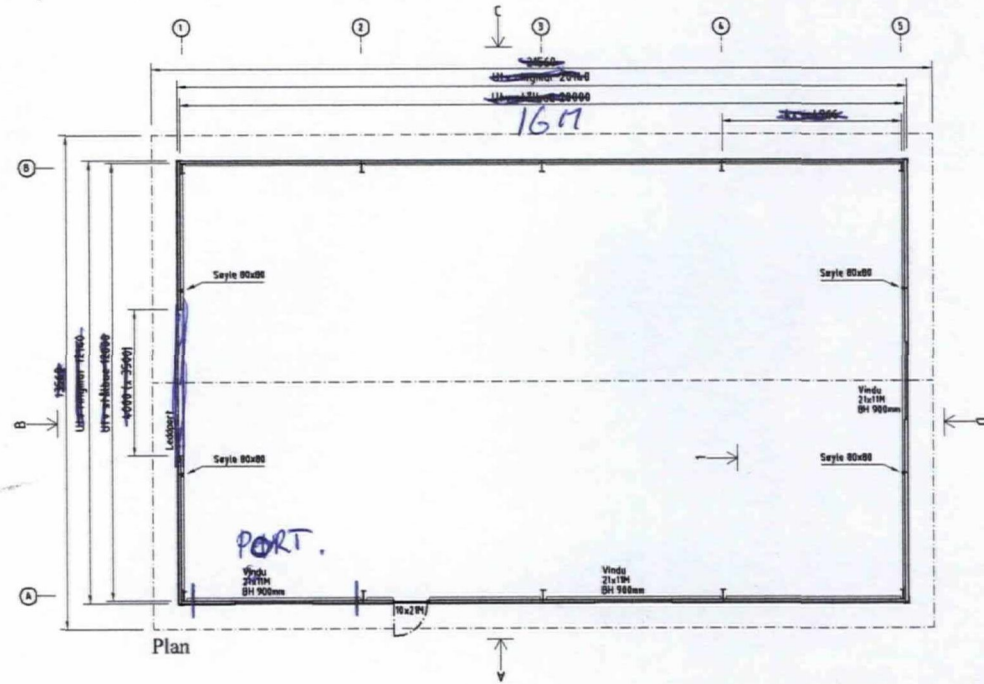

Plan

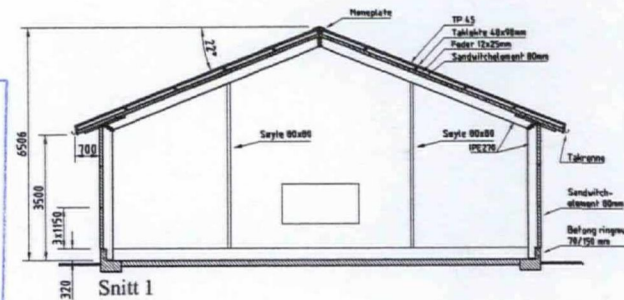

Snitt 1

LINDÅS KOMMUNE	
Klassering	13F/469
Ak. saksnr.	2008/94
Saksh.	FEAN
Løperr.	14. 01. 2008
Tilgangskode	

TROND MOBERG 10/1-08

Rev.:	Tekst:			Sign.:	Dato:
Dato	20.03.2006	Konstr./Tegnet	R. Sæure	Målestokk	1:100
Plan		Underlag		GÅRDBRUKERSERVICE 5937 BØVÅGEN TEL: 56 34 95 00 Faks: 56 34 95 01	
Lagerbygg (12 x 16)M				01090-45	
Plan, snitt og oppriss				AD Service	



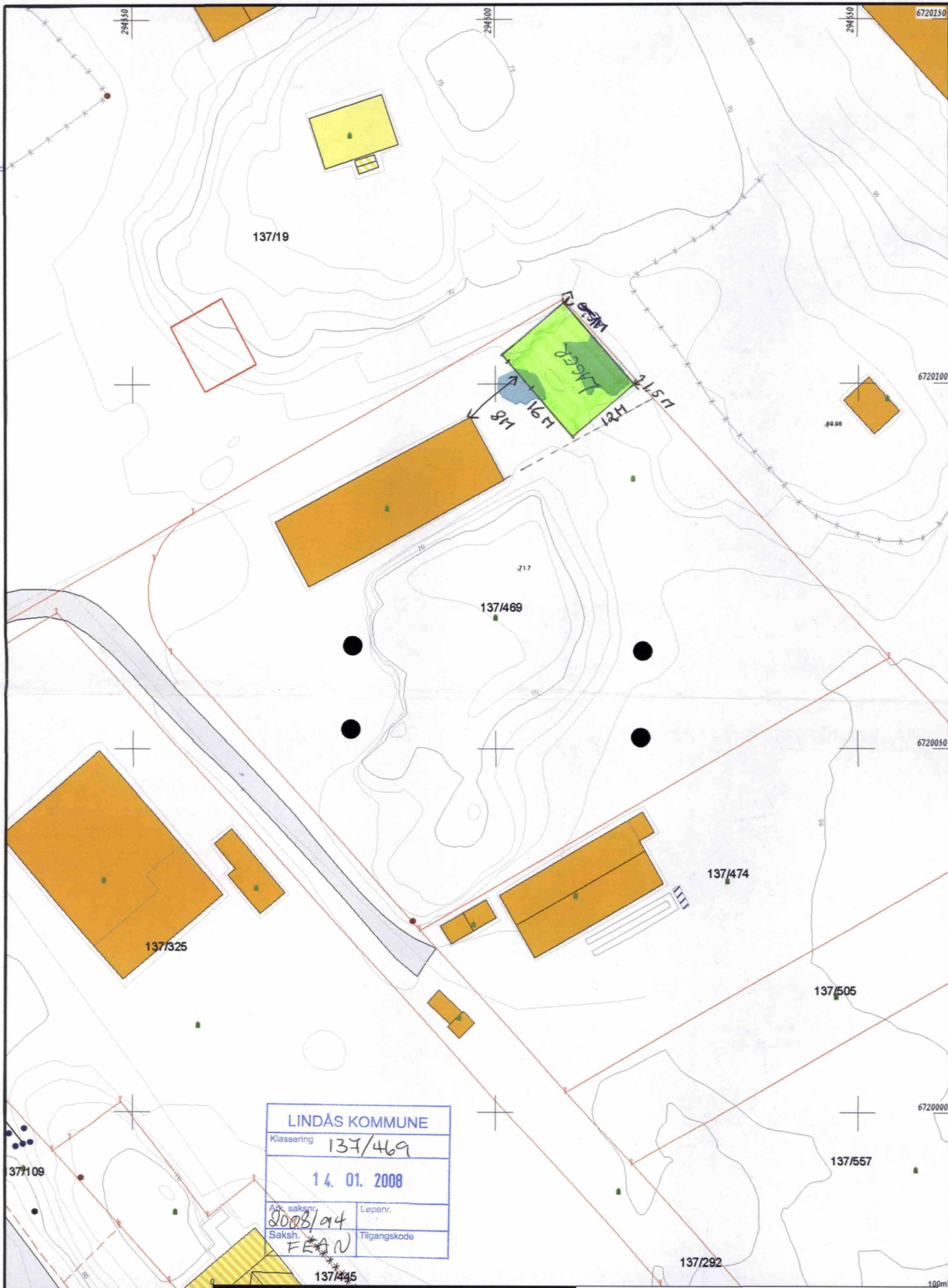

LINDÅS KOMMUNE	
Klassering 137/469	
14. 01. 2008	
Ark. saksnr.	Løpenr.
2008/94	
Saksh.	Tilgangskode
FEAN	

- Målte Grenser
- - - Registrerte Grenser
- Udefinert grense
- Terrengmålte grense
- Konstruert grensepunkt
- Boig
- Bustad/mulighet
- Våningshus
- Større bustader
- Hytte/feriehus
- Garasje/uthus
- Industri/lager
- Andre bygg

Beliggenhet og høyder må oppfattes som orienterende.

10/1-08  
 Trond Holey



Dato: 2007.11.15  
 Sign: kbj

Lindås kommune  
 Byggesak-avdeling  
 SITUASJONSPLAN  
 VEDLEGG

