

Teiknforklaring

Reguleringsplan PBL 2008

§12-5. Nr. 1 - Bygninger og anlegg

BOP Offentleg eller privat tenesteyting (1160)

§12-5. Nr. 2 – Samferdselsanlegg og teknisk infrastruktur

SV Veg (2010)

SKV Køyrevveg (2011)

SF Fortau (2012)

SGS Gang-/sykkelveg (2015)

SGG Gangveg/gangareal (2016)

SVT Annan veggrunn – teknisk anlegg (2018)

SVG Annan veggrunn – grøntareal (2019)

SKH Kollektivhaldeplass (2073)

SPP Parkeringsplassar (2082)

SAA Angitte samferdselsanlegg og/eller tekniske infrastrukturasear kombinert med andre angitte hovudformål (2900)

§12-5. Nr. 5 – Landbruks-, natur- og friluftformål og reindrift

L LNFR areal for nødvendige tiltak for landbruk og reindrift og gardstilknytt næringsverksområde basert på ressursgrunnlaget på garden (5100)

LKM Vern av kulturmiljø eller kulturminne (5600)

§12-5. Nr. 6 – Bruk og vern av sjø og vassdrag, med tilhørende strandsone

VD Drikkevann (6500)

VNV Naturområde i sjø og vassdrag (6610)

VAA Angitt formål i sjø og vassdrag med eller utan tilhørende strandsone kombinert med andre angitte hovudformål (6900)

§12-6 - Omsynssoner

H110 Nedslagsfelt drikkevatt (110)

H140 Frisikt (140)

H210 Raud sone etter rundskriv T-1442 (210)

H220 Gul sone etter rundskriv T-1442 (220)

H370 Høgspenningsanlegg (inkl. høgspenkablar) (370)

H570 Bevaring kulturmiljø (570)

§12-7 - Bestemmelseområder

Utforming (1)

Anlegg- og riggområde (91)

Linjesymbol

RpGrense

RpFormålGrense

RpBestemmelseGrense

RpSikringGrense

RpStøyGrense

RpFareGrense

RpAngittHensynGrense

Byggegrense (1211)

Bebyggelse som inngår i planen (1214)

Bebyggelse som forutsettes fjernet (1215)

Frisiktlinje (1222)

Måle og avstandslinje (1259)

Punktsymboler

Stenging av avkjørsel (1241)

Avkjørsel - både inn og utkjøring (1242)

Illustrasjoner utan rettsleg verknad

Sti

Senterlinje veg og gang-/sykkelveg

Vegskråning

100 Profilnummer

R=∞ Horisontalkurvat

Kartopplysningar
 Kjelde for basiskart: FKB
 Dato for basiskart: 10.01.17
 Koordinatsystem: UTM sone 32 basert på EUREF89/WGS84
 Høgdegrunnlag: NN1954

Ekvidistans 1 m
 Kartmålestokk: 1:1000 i A1
 0 12.5 25 37.5 50 m

Detaljregulering
Fv 57 - gang-/sykkelveg Skodvin - Vågeidet
 Med tilhørende føresegner

Arealplan-ID: 1263_201406
 Forslagstillar: Statens vegvesen

SAKSHANDSAMING ETTER PLAN- OG BYGNINGSLOVA

SAKS-NR.	DATO	SIGN.

Dato	Revisjon		
Dato	Revisjon		
Dato	Revisjon		
Kommunestyret sitt vedtak			
Ny 2. gongs handsaming			
Offentleg ettersyn frå til			
2. gongs handsaming			
Offentleg ettersyn frå til			
1. gongs handsaming			
Kunngjering av oppstart av planarbeid	08/18	13.06.18	
Oppstartsme:	16/11830	14.11.18	1.11.17
PLANEN ER UTARBEIDD AV:	14/7378	5.11.14	
	TEGNAR DATO SIGN.		
	R001	15.11.2017	

Det stadfæstas at planen er i samsvar med kommunestyret sitt vedtak

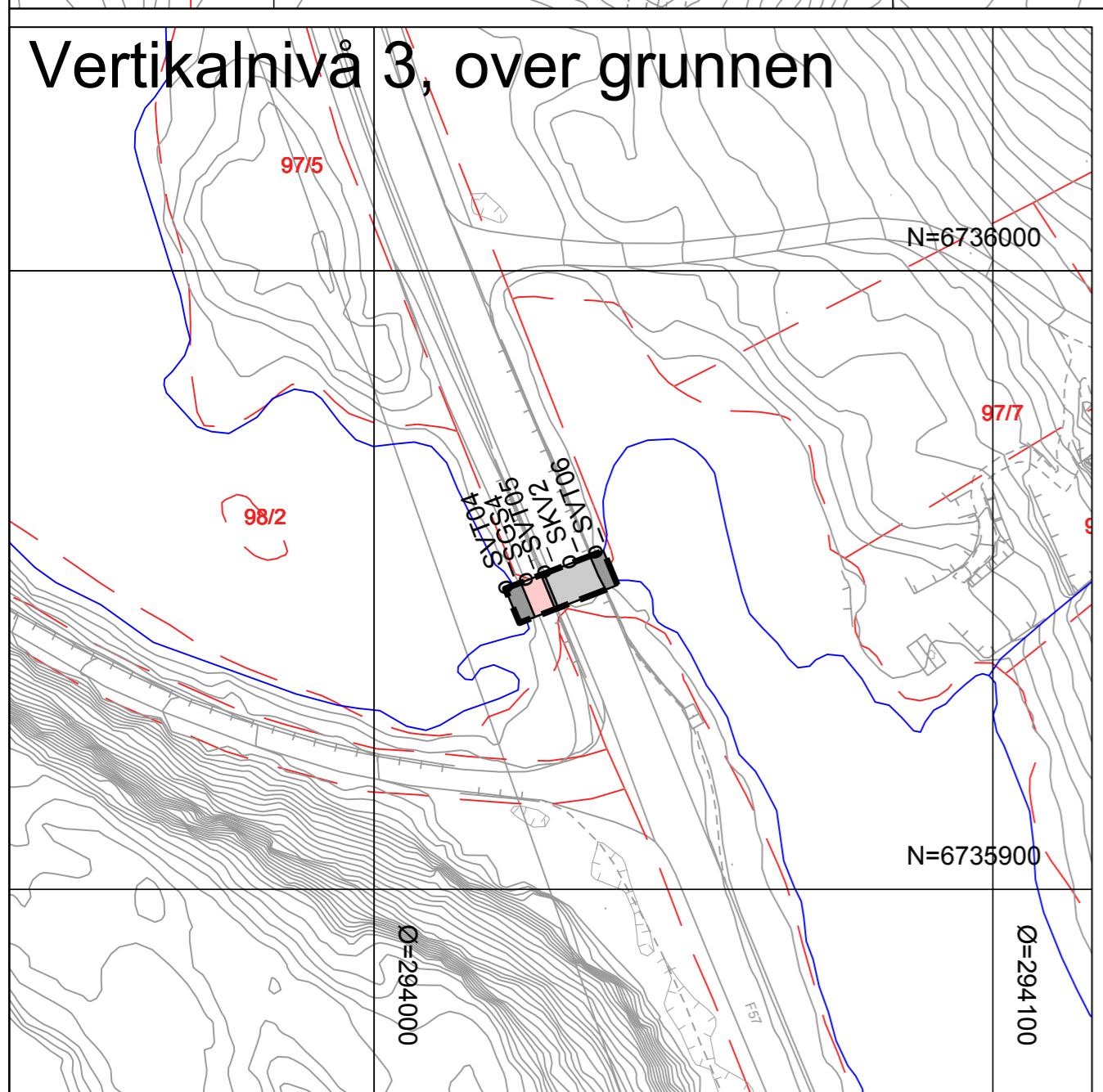
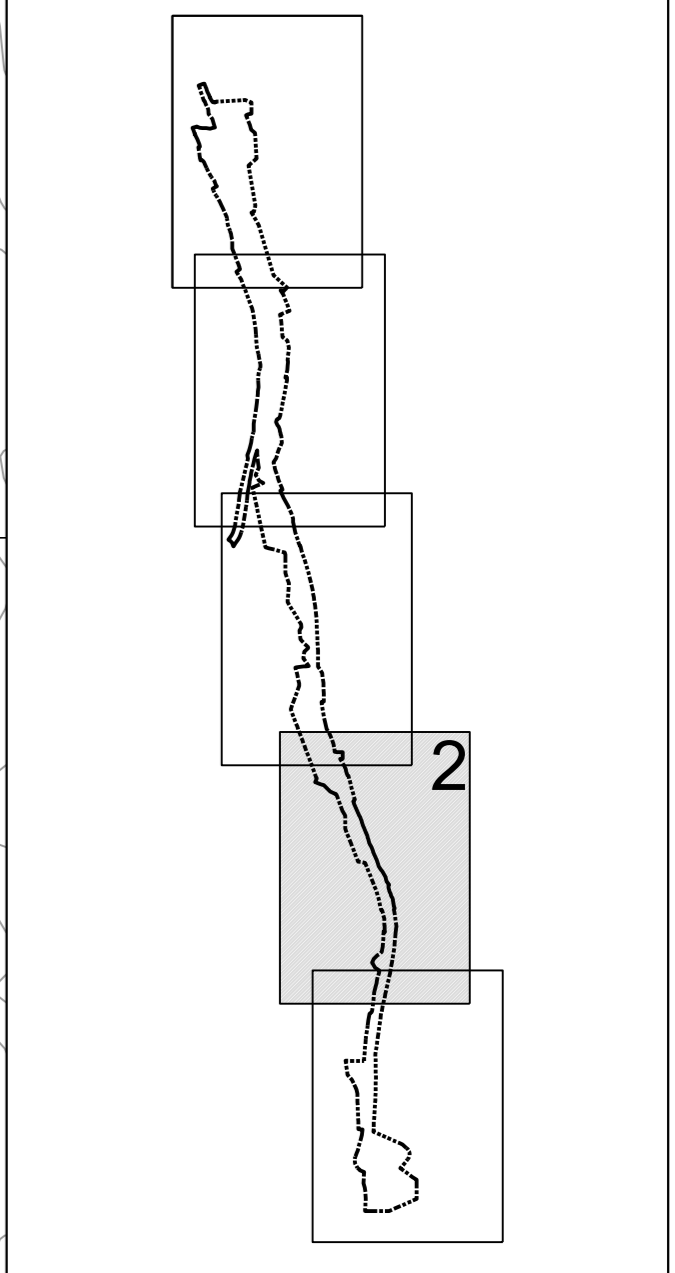
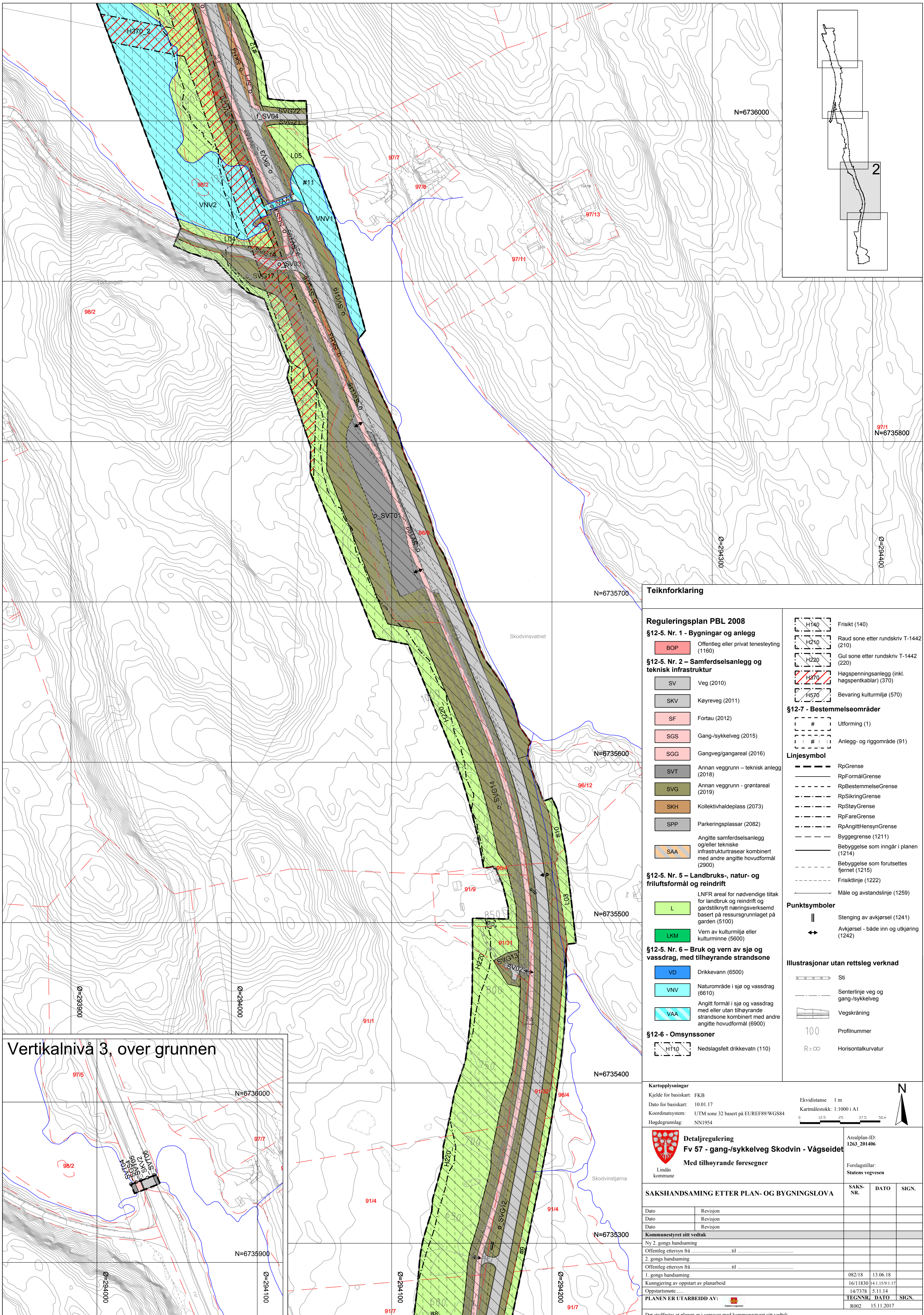

Teiknforklaring	
Reguleringsplan PBL 2008	
§12-5. Nr. 1 - Bygninger og anlegg	
	BOP Offentleg eller privat tenesteyting (1160)
§12-5. Nr. 2 – Samferdselsanlegg og teknisk infrastruktur	
	SV Veg (2010)
	SKV Køyveg (2011)
	SF Fortau (2012)
	SGS Gang-/sykkelveg (2015)
	SGG Gangveg/gangareal (2016)
	SVT Annan veggrunn – teknisk anlegg (2018)
	SVG Annan veggrunn – grøntareal (2019)
	SKH Kollektivhaldeplass (2073)
	SPP Parkeringsplassar (2082)
	SAA Angitte samferdselsanlegg og/eller tekniske infrastrukturarear kombinert med andre angitte hovudformål (2900)
§12-5. Nr. 5 – Landbruks-, natur- og friluftformål og reindrift	
	L LNFR areal for nødvendige tiltak for landbruk og reindrift og garantert næringsverkeisemd basert på ressursgrunnlaget på garden (5100)
	LKM Vern av kulturmiljø eller kulturminne (5600)
§12-5. Nr. 6 – Bruk og vern av sjø og vassdrag, med tilhøyrande strandsone	
	VD Drikkevann (6500)
	VNV Naturområde i sjø og vassdrag (6610)
	VAA Angitt formål i sjø og vassdrag med eller utan tilhøyrande strandsone kombinert med andre angitte hovudformål (6900)
§12-6 - Omsynssoner	
	H110 Nedslagsfelt drikkevatt (110)
	H140 Frisikt (140)
	H210 Raud sone etter rundskriv T-1442 (210)
	H220 Gul sone etter rundskriv T-1442 (220)
	H370 Høgspenningsanlegg (inkl. høgspenningskabelar) (370)
	H570 Bevaring kulturmiljø (570)
§12-7 - Bestemmelseområder	
	# Utforming (1)
	# Anlegg- og riggområde (91)
Linjesymbol	
	RpGrense
	RpFormålGrense
	RpBestemmelseGrense
	RpSikringGrense
	RpStøyGrense
	RpFareGrense
	RpAngittHensynGrense
	Byggegrense (1211)
	Bebyggelse som inngår i planen (1214)
	Bebyggelse som forutsettes fjernet (1215)
	Frisiktlinje (1222)
	Måle og avstandslinje (1259)
Punktsymboler	
	Stenging av avkjørsel (1241)
	Avkjørsel - både inn og utkjøring (1242)
Illustrasjonar utan rettsleg verknad	
	Sti
	Senterlinje veg og gang-/sykkelveg
	Vegskråning
	100 Profilnummer
	R=∞ Horisontalkurvat

Kartopplysningar Kjelde for basiskart: FKB Dato for basiskart: 10.01.17 Koordinatsystem: UTM sone 32 basert på EUREF89/WGS84 Høgdegrunnlag: NN1954		Ekvdistanse 1 m Kartmålestokk: 1:1000 i A1 	
Detaljregulering Fv 57 - gang-/sykkelveg Skodvin - Vågeidet Med tilhøyrande føresegner		Arealplan-ID: 1263_201406	Forslagsstiller: Statens vegvesen
SAKSHANDSAMING ETTER PLAN- OG BYGNINGSLOVA		SAKS-NR.	DATO
Dato	Revisjon	Dato	Revisjon
Kommunestyret sitt vedtak Ny 2. gongs handsaming Offentleg ettersyn frå til 2. gongs handsaming Offentleg ettersyn frå til 1. gongs handsaming			
Kunningering av oppstart av planarbeid	082/18	13.06.18	
Oppstartsme:	16/11830	14.11.19	1.17
14/7378	5.11.14	5.11.14	
PLANEN ER UTARBEIDD AV:		TEGN NR. DATO	SIGN.
Det stadfæstas at planen er i samsvar med kommunestyret sitt vedtak	002	15.11.2017	

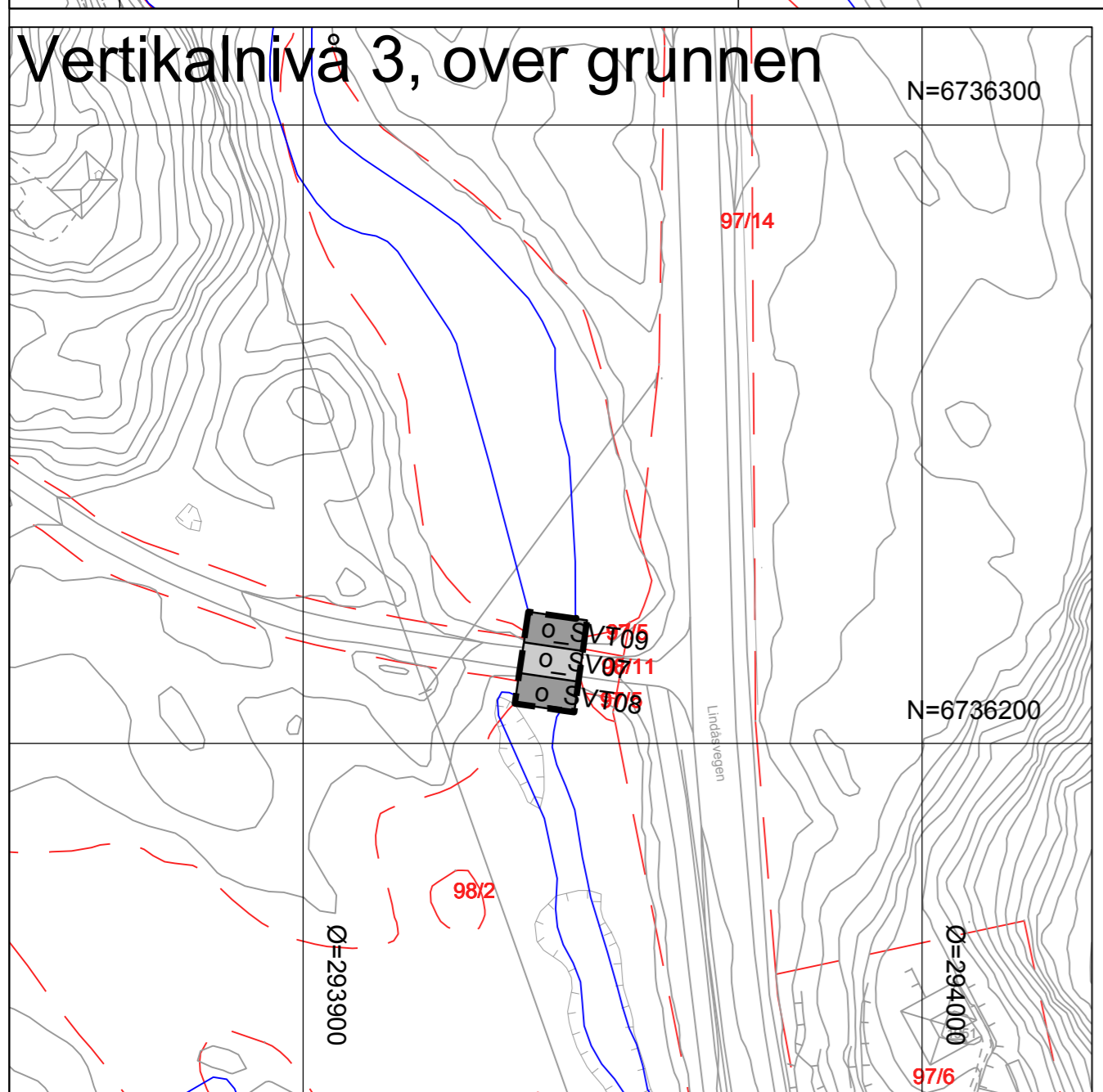
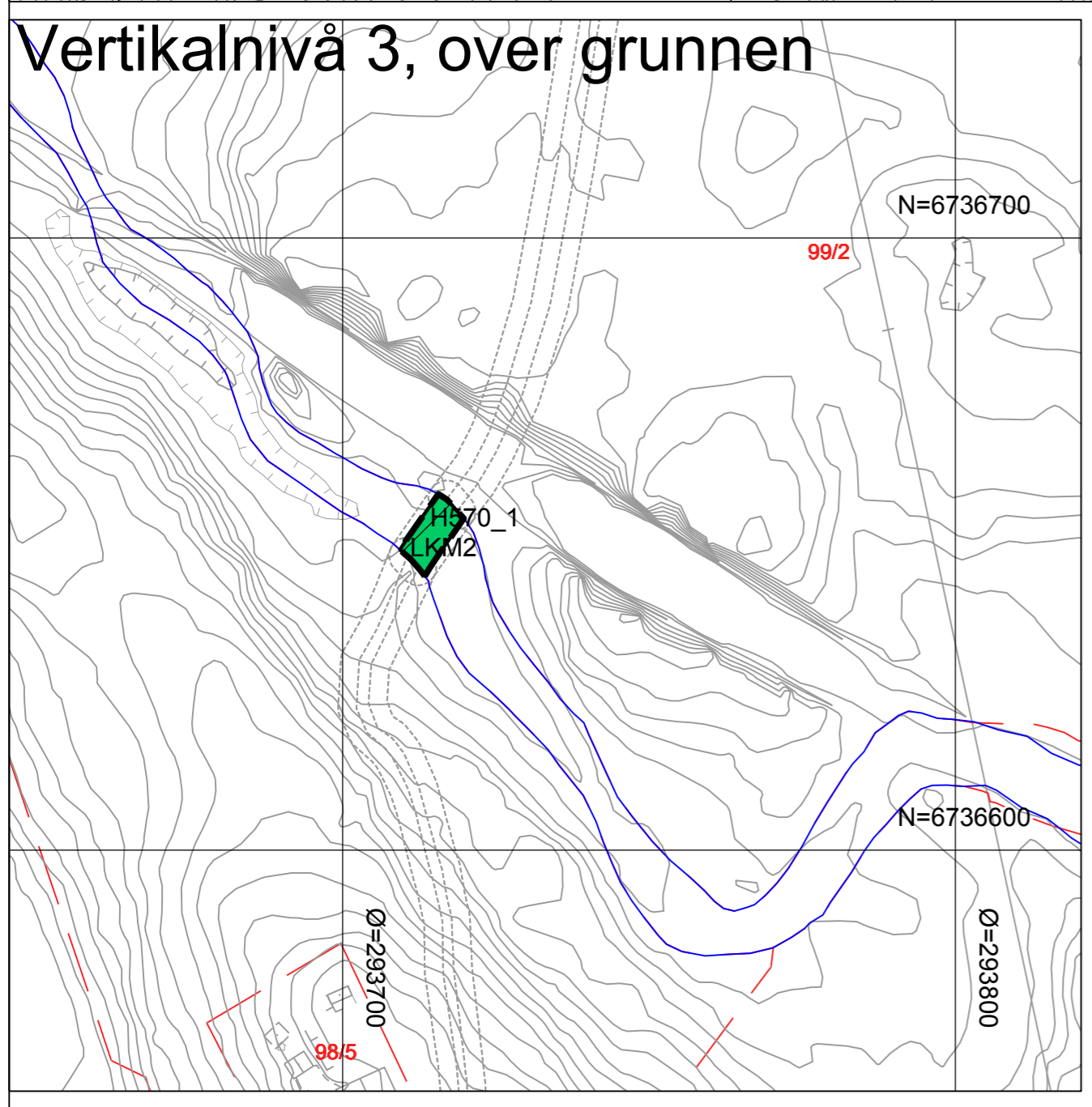
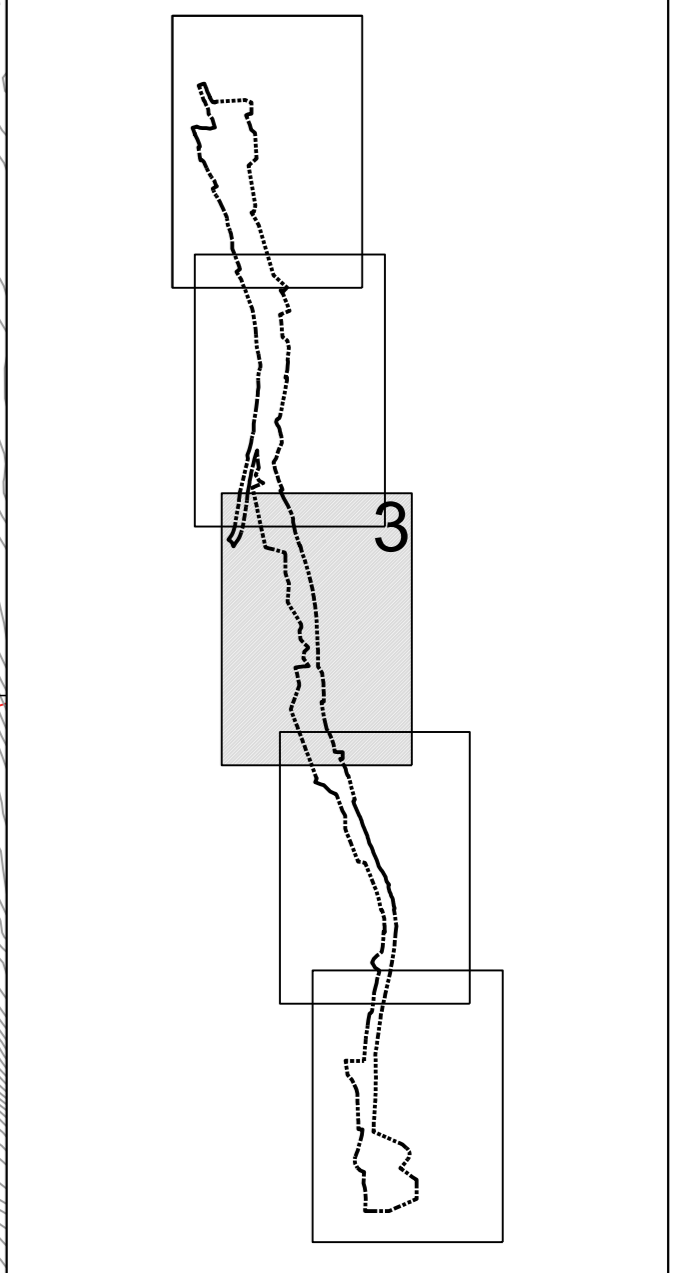
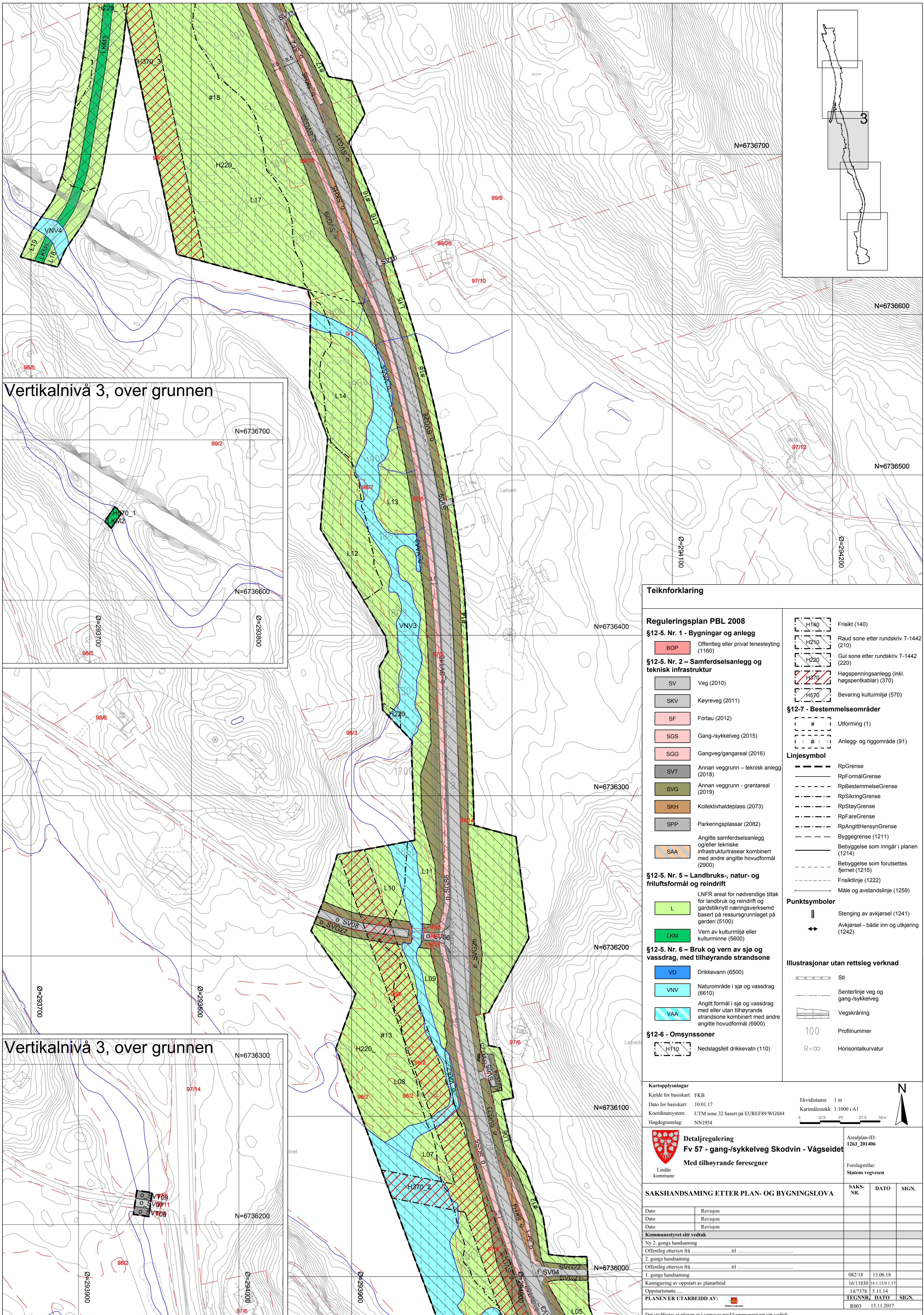

Teiknforklaring

- Reguleringsplan PBL 2008**
- §12-5. Nr. 1 - Bygningar og anlegg**
- BOP Offentleg eller privat tenesteyting (1160)
- §12-5. Nr. 2 - Samferdselsanlegg og teknisk infrastruktur**
- SV Veg (2010)
 - SKV Køyveg (2011)
 - SF Fortau (2012)
 - SGS Gang-/sykkelveg (2015)
 - SGG Gangveg/gangareal (2016)
 - SVT Annan veggrunn – teknisk anlegg (2018)
 - SVG Annan veggrunn - grøntareal (2019)
 - SKH Kollektivhaldeplass (2073)
 - SPP Parkeringsplassar (2082)
 - SAA Angitte samferdselsanlegg og/eller tekniske infrastrukturasear kombinert med andre angitte hovudformål (2900)
- §12-5. Nr. 5 – Landbruks-, natur- og friluftsmål og reindrift**
- L LNFR areal for nødvendige tiltak for landbruk og reindrift og gardstilknytt næringsverkeisemad basert på ressursgrunnlaget på garden (5100)
 - LKM Vern av kulturmiljø eller kulturminne (5600)
- §12-5. Nr. 6 – Bruk og vern av sjø og vassdrag, med tilhøyrande strandsone**
- VD Drikkevann (6500)
 - VNV Naturområde i sjø og vassdrag (6610)
 - VAA Angitt formål i sjø og vassdrag med eller utan tilhøyrande strandsone kombinert med andre angitte hovudformål (6900)
- §12-6 - Omsynssoner**
- H110 Nedslagsfelt drikkevattin (110)

- H140 Frisikt (140)
 - H210 Raud sone etter rundskriv T-1442 (210)
 - H220 Gul sone etter rundskriv T-1442 (220)
 - H370 Høgspenningsanlegg (inkl. høgspenkkablar) (370)
 - H570 Bevaring kulturmiljø (570)
- §12-7 - Bestemmelseområder**
- # Utforming (1)
 - # Anlegg- og riggområde (91)
- Linjesymbol**
- RpGrense
 - RpFormålGrense
 - RpBestemmelseGrense
 - RpSikringGrense
 - RpStøyGrense
 - RpFareGrense
 - RpAngittHensynGrense
 - Byggegrense (1211)
 - Bebyggelse som inngår i planen (1214)
 - Bebyggelse som forutsettes fjernet (1215)
 - Frisiktlinje (1222)
 - Måle og avstandslinje (1259)
- Punktsymboler**
- Stenging av avkjørsel (1241)
 - Avkjørsel - både inn og utkjøring (1242)
- Illustrasjoner utan rettsleg verknad**
- Sti
 - Senterlinje veg og gang-/sykkelveg
 - Vegskråning
 - 100 Profilnummer
 - R=∞ Horisontalkurvatr

Kartopplysningar
 Kjelde for basiskart: FKB
 Dato for basiskart: 10.01.17
 Koordinatsystem: UTM sone 32 basert på EUREF89/WGS84
 Høgdegrunnlag: NN1954

Ekvidistans 1 m
 Kartmålestokk: 1:1000 i A1
 0 12.5 25 37.5 50 m

Detaljregulering
Fv 57 - gang-/sykkelveg Skodvin - Vågeidet
 Med tilhøyrande føresegnr

Arealplan-ID: 1263_201406
 Forslagstillar: Statens vegvesen

SAKSHANDSAMING ETTER PLAN- OG BYGNINGSLOVA		SAKS-NR.	DATO	SIGN.
Dato	Revisjon			
Dato	Revisjon			
Dato	Revisjon			
Kommunestyret sitt vedtak				
Ny 2. gongs handsaming				
Offentleg ettersyn frå til				
2. gongs handsaming				
Offentleg ettersyn frå til				
1. gongs handsaming				
Kunngjering av oppstart av planarbeid				
Oppstartsme: 082/18 13.06.18				
PLANEN ER UTARBEIDD AV: 16/11830 14.11.19.117				
14/7378 5.11.14				
TEGNRR DATO SIGN.				
R003 15.11.2017				

Det stadfæstas at planen er i samsvar med kommunestyret sitt vedtak

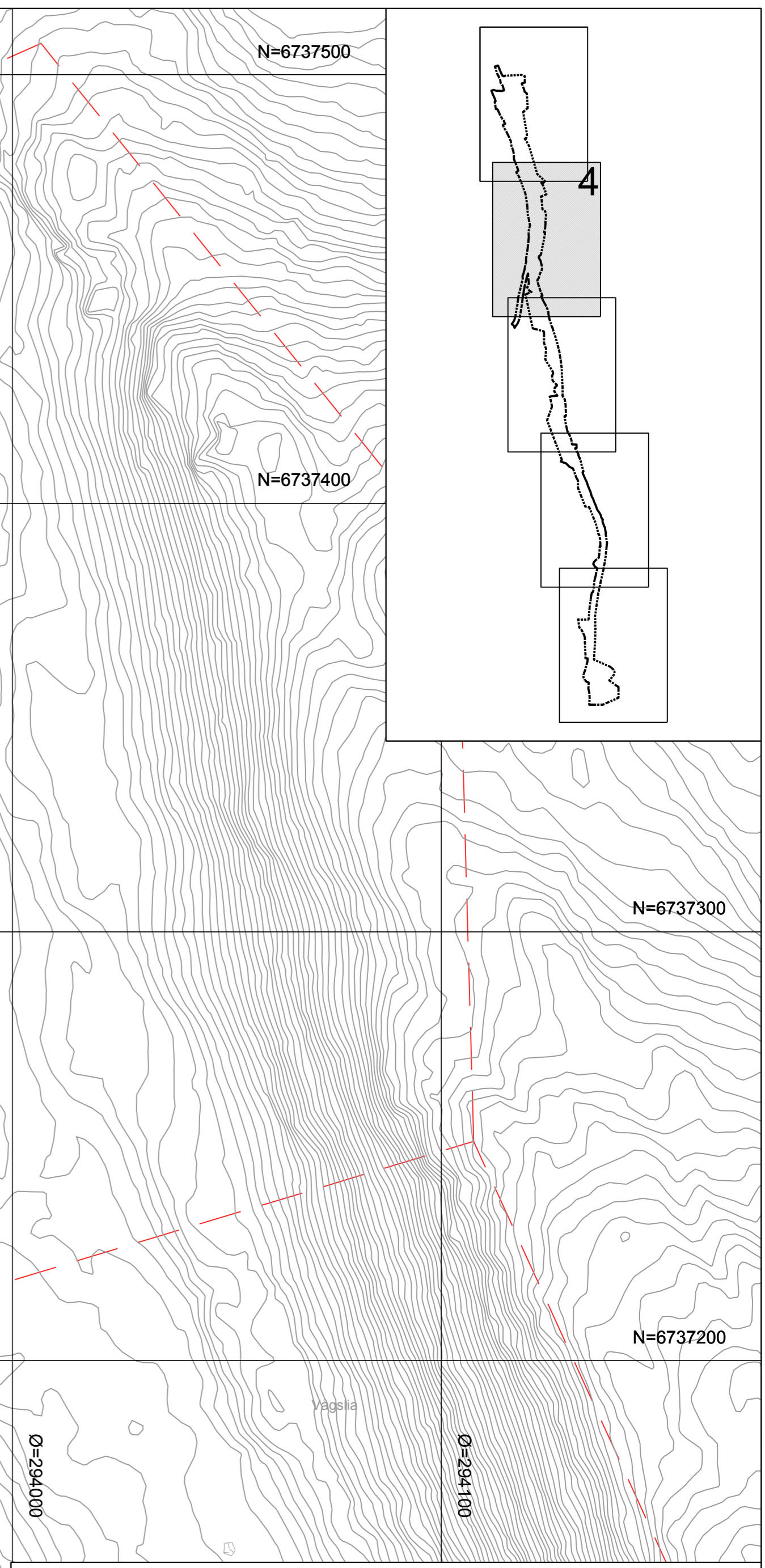
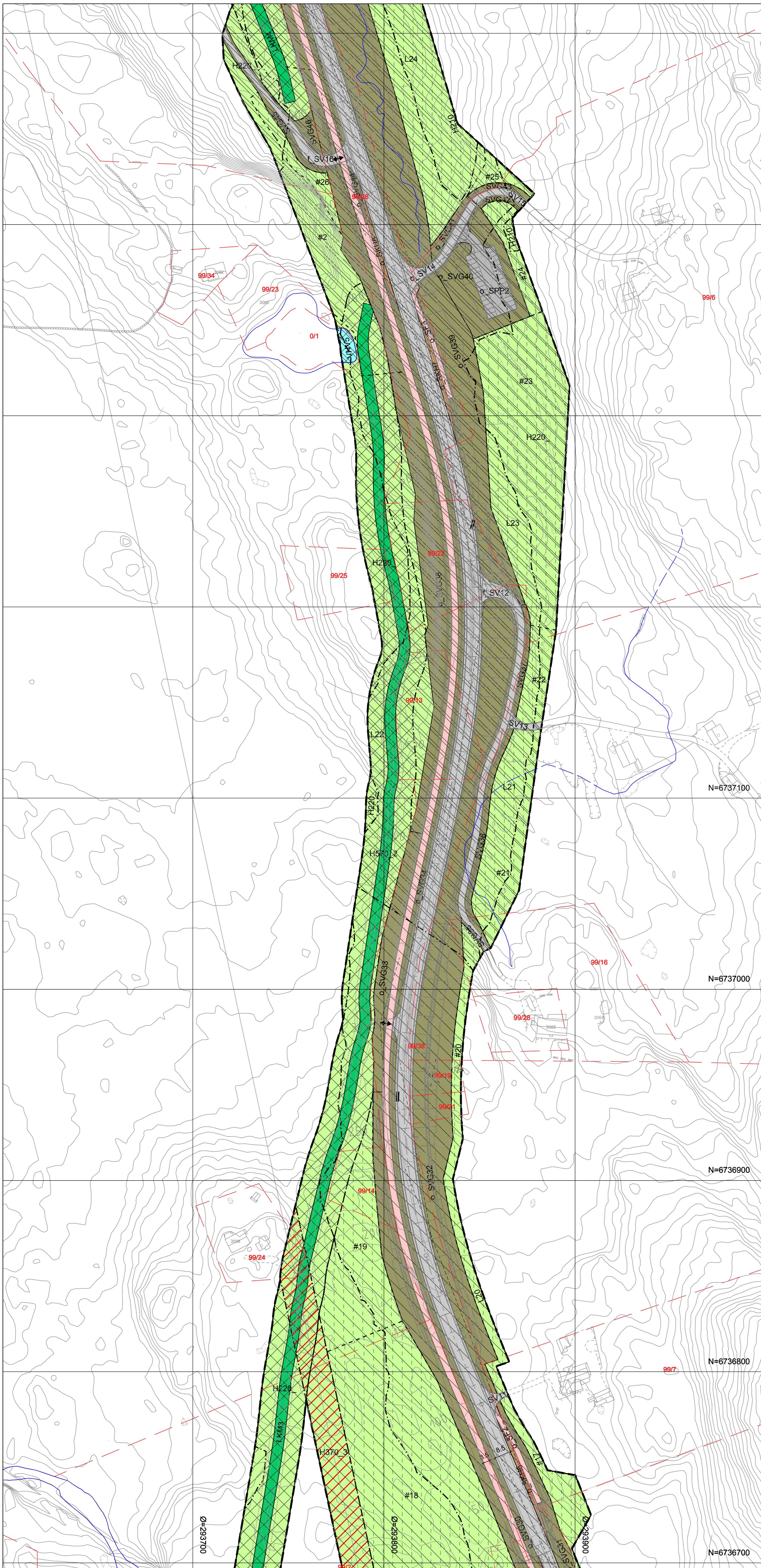

Teiknforklaring

Reguleringsplan PBL 2008

§12-5. Nr. 1 - Bygningar og anlegg

BOP Offentleg eller privat tenesteyting (1160)

§12-5. Nr. 2 – Samferdselsanlegg og teknisk infrastruktur

SV Veg (2010)

SKV Køyreveg (2011)

SF Fortau (2012)

SGS Gang-/sykkelveg (2015)

SGG Gangveg/gangareal (2016)

SVT Annan veggrunn – teknisk anlegg (2018)

SVG Annan veggrunn – grøntareal (2019)

SKH Kollektivhaldeplass (2073)

SPP Parkeringsplassar (2082)

SAA Angitte samferdselsanlegg og/eller tekniske infrastrukturasear kombinert med andre angitte hovudformål (2900)

§12-5. Nr. 5 – Landbruks-, natur- og friluftformål og reindrift

L LNFR areal for nødvendige tiltak for landbruk og reindrift og gardstilknytt næringsverksomd basert på ressursgrunnlaget på garden (5100)

LKM Vern av kulturmiljø eller kulturminne (5600)

§12-5. Nr. 6 – Bruk og vern av sjø og vassdrag, med tilhørende strandsone

VD Drikkevann (6500)

VNV Naturområde i sjø og vassdrag (6610)

VAA Angitt formål i sjø og vassdrag med eller utan tilhørende strandsone kombinert med andre angitte hovudformål (6900)

§12-6 - Omsynssoner

H110 Nedslagsfelt drikkevatt (110)

§12-7 - Bestemmelseområder

Utforming (1)

Anlegg- og riggområde (91)

Linjesymbol

RpGrense

RpFormålGrense

RpBestemmelseGrense

RpSikringGrense

RpStøyGrense

RpFareGrense

RpAngittHensynGrense

Byggegrense (1211)

Bebyggelse som inngår i planen (1214)

Bebyggelse som forutsettes fjernet (1215)

Frisiktlinje (1222)

Måle og avstandslinje (1259)

Punktsymboler

|| Stenging av avkjørsel (1241)

↔ Avkjørsel - både inn og utkjøring (1242)

Illustrasjoner utan rettsleg verknad

Sti

Senterlinje veg og gang-/sykkelveg

Vegskråning

100 Profilnummer

R=∞ Horisontalkurvatur

Kartopplysningar
 Kjelde for basiskart: FKB
 Dato for basiskart: 10.01.17
 Koordinatsystem: UTM sone 32 basert på EUREF89/WGS84
 Høgdegrunnlag: NN1954

Ekvidistans 1 m
 Kartmålestokk: 1:1000 i A1
 0 12.5 25 37.5 50 m

<p>Detaljregulering Fv 57 - gang-/sykkelveg Skodvin - Vågeidret Med tilhørende føresegnar</p> <p>Lindås kommune</p>	Arealplan-ID: 1263_201406	
	Forslagstillar: Statens vegvesen	
SAKSHANDSAMING ETTER PLAN- OG BYGNINGSLOVA		
Dato	Revisjon	
Dato	Revisjon	
Dato	Revisjon	
Kommunestyret sitt vedtak		
Ny 2. gongs handsaming		
Offentleg ettersyn frå til		
2. gongs handsaming		
Offentleg ettersyn frå til		
1. gongs handsaming		
Kunningering av oppstart av planarbeid	08/18	13.06.18
Oppstartsmei	16/11830	14.11.19.117
Oppstartsmei	14/7378	5.11.14
PLANEN ER UTARBEIDD AV:	TEGNNR/ DATO	SIGN.
	R004	15.11.2017
Det stadfæstas at planen er i samsvar med kommunestyret sitt vedtak		

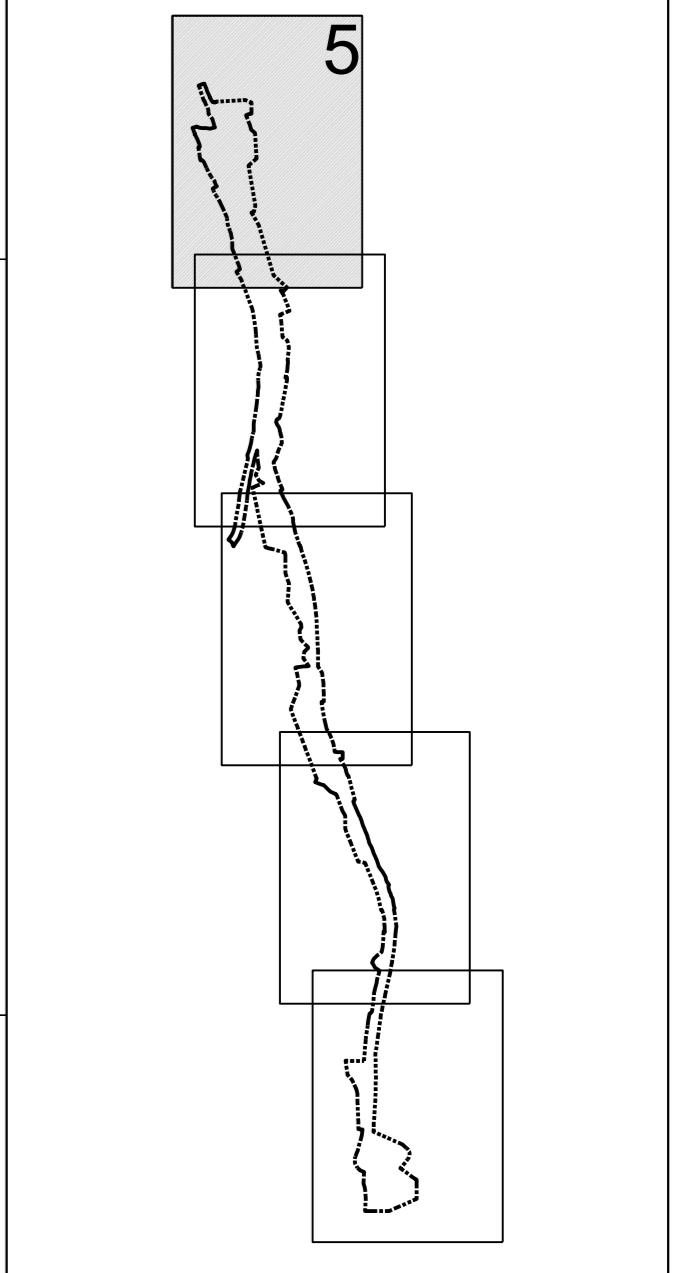
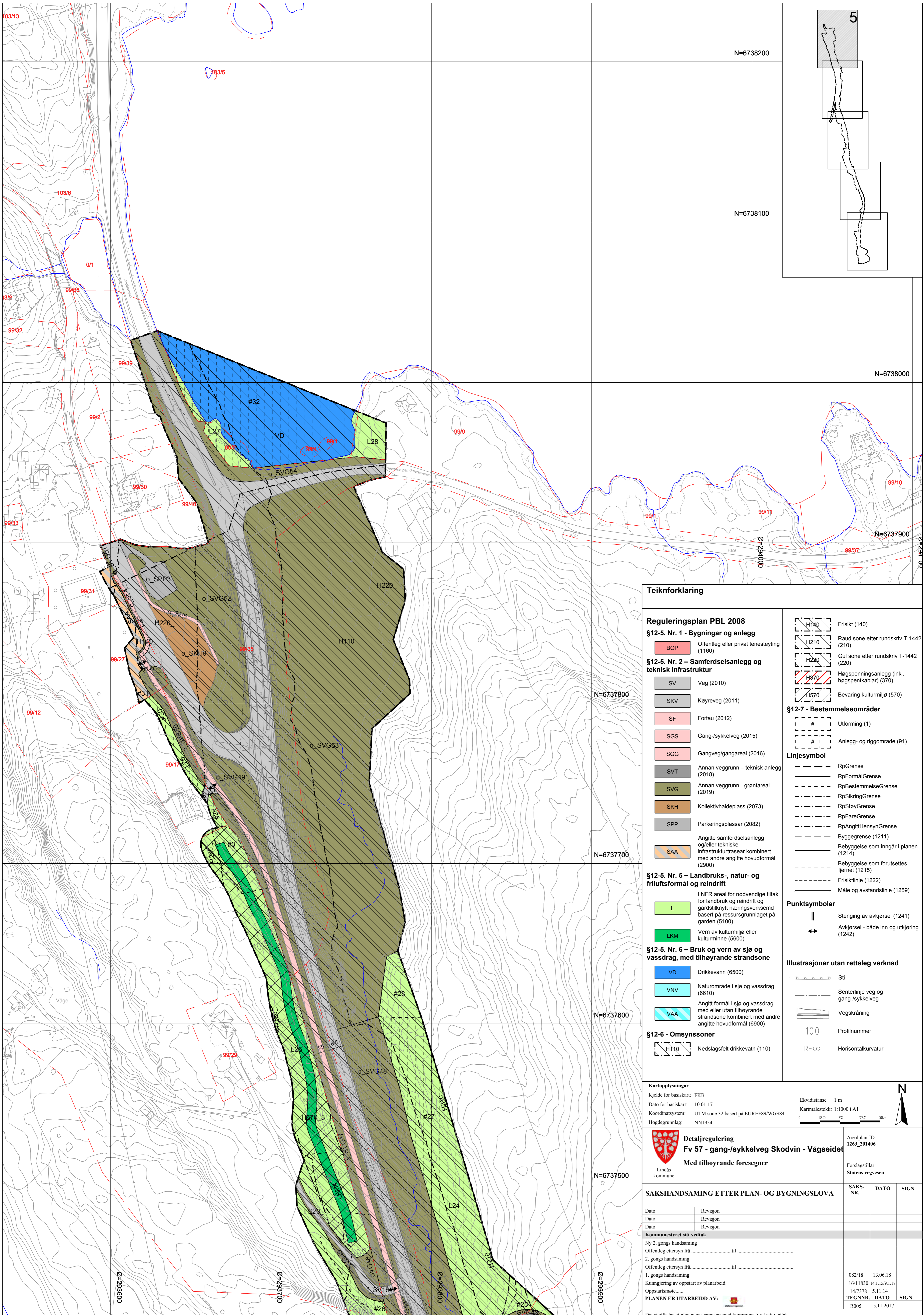

Teiknforklaring

Reguleringsplan PBL 2008

§12-5. Nr. 1 - Bygningar og anlegg

BOP Offentleg eller privat tenesteyting (1160)

§12-5. Nr. 2 - Samferdselsanlegg og teknisk infrastruktur

SV Veg (2010)

SKV Køyrevveg (2011)

SF Fortau (2012)

SGS Gang-/sykkelveg (2015)

SGG Gangveg/gangareal (2016)

SVT Annan veggrunn – teknisk anlegg (2018)

SVG Annan veggrunn - grøntareal (2019)

SKH Kollektivhaldeplass (2073)

SPP Parkeringsplassar (2082)

SAA Angitte samferdselsanlegg og/eller tekniske infrastrukturtrasear kombinert med andre angitte hovudformål (2900)

§12-5. Nr. 5 – Landbruks-, natur- og friluftformål og reindrift

L LNFR areal for nødvendige tiltak for landbruk og reindrift og gardstilknytt næringsverkeisem basert på ressursgrunnlaget på garden (5100)

LKM Vern av kulturmiljø eller kulturminne (5600)

§12-5. Nr. 6 – Bruk og vern av sjø og vassdrag, med tilhøyrande strandsone

VD Drikkevann (6500)

VNV Naturområde i sjø og vassdrag (6610)

VAA Angitt formål i sjø og vassdrag med eller utan tilhøyrande strandsone kombinert med andre angitte hovudformål (6900)

§12-6 - Omsynssoner

H110 Nedslagsfelt drikkevatt (110)

H140 Frisikt (140)

H210 Raud sone etter rundskriv T-1442 (210)

H220 Gul sone etter rundskriv T-1442 (220)

H370 Høgspenningsanlegg (inkl. høgspenkablar) (370)

H570 Bevaring kulturmiljø (570)

§12-7 - Bestemmelseområder

Utforming (1)

Anlegg- og riggområde (91)

Linjesymbol

RpGrense

RpFormålGrense

RpBestemmelseGrense

RpSikringGrense

RpStøyGrense

RpFareGrense

RpAngittHensynGrense

Byggegrense (1211)

Bebyggelse som inngår i planen (1214)

Bebyggelse som forutsettes fjernet (1215)

Frisiktlinje (1222)

Måle og avstandslinje (1259)

Punktsymboler

Stenging av avkjørsel (1241)

Avkjørsel - både inn og utkjøring (1242)

Illustrasjoner utan rettsleg verknad

Sti

Senterlinje veg og gang-/sykkelveg

Vegskråning

100 Profilnummer

R=∞ Horisontalkurvat

Kartopplysningar
 Kjelde for basiskart: FKB
 Dato for basiskart: 10.01.17
 Koordinatsystem: UTM sone 32 basert på EUREF89/WGS84
 Høgdegrunnlag: NN1954

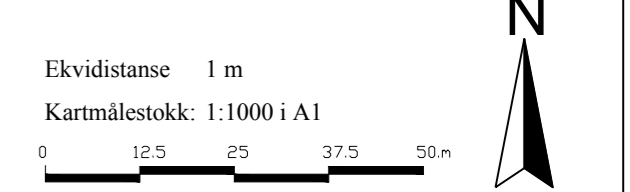

Detaljregulering
Fv 57 - gang-/sykkelveg Skodvin - Vågeeidet
 Med tilhøyrande føresegner

SAKSHANDSAMING ETTER PLAN- OG BYGNINGSLOVA		SAKS-NR.	DATO	SIGN.
Dato	Revisjon			
Dato	Revisjon			
Dato	Revisjon			
Kommunestyret sitt vedtak				
Ny 2. gongs handsaming				
Offentleg ettersyn frå til				
2. gongs handsaming				
Offentleg ettersyn frå til				
1. gongs handsaming				
Kunningjering av oppstart av planarbeid				
Oppstartsme: 082/18 13.06.18				
PLANEN ER UTARBEIDD AV: 16/11830 14.11.18 5.11.14				
TEGNNR DATO SIGN.				
R005 15.11.2017				

Det stadfæstas at planen er i samsvar med kommunestyret sitt vedtak