

Bygget har ikke intern redskapsbod/ sportsbod.
 Bodplass på min. 5 m² må legges av i et
 fremtidig uthus/ garasje etc.

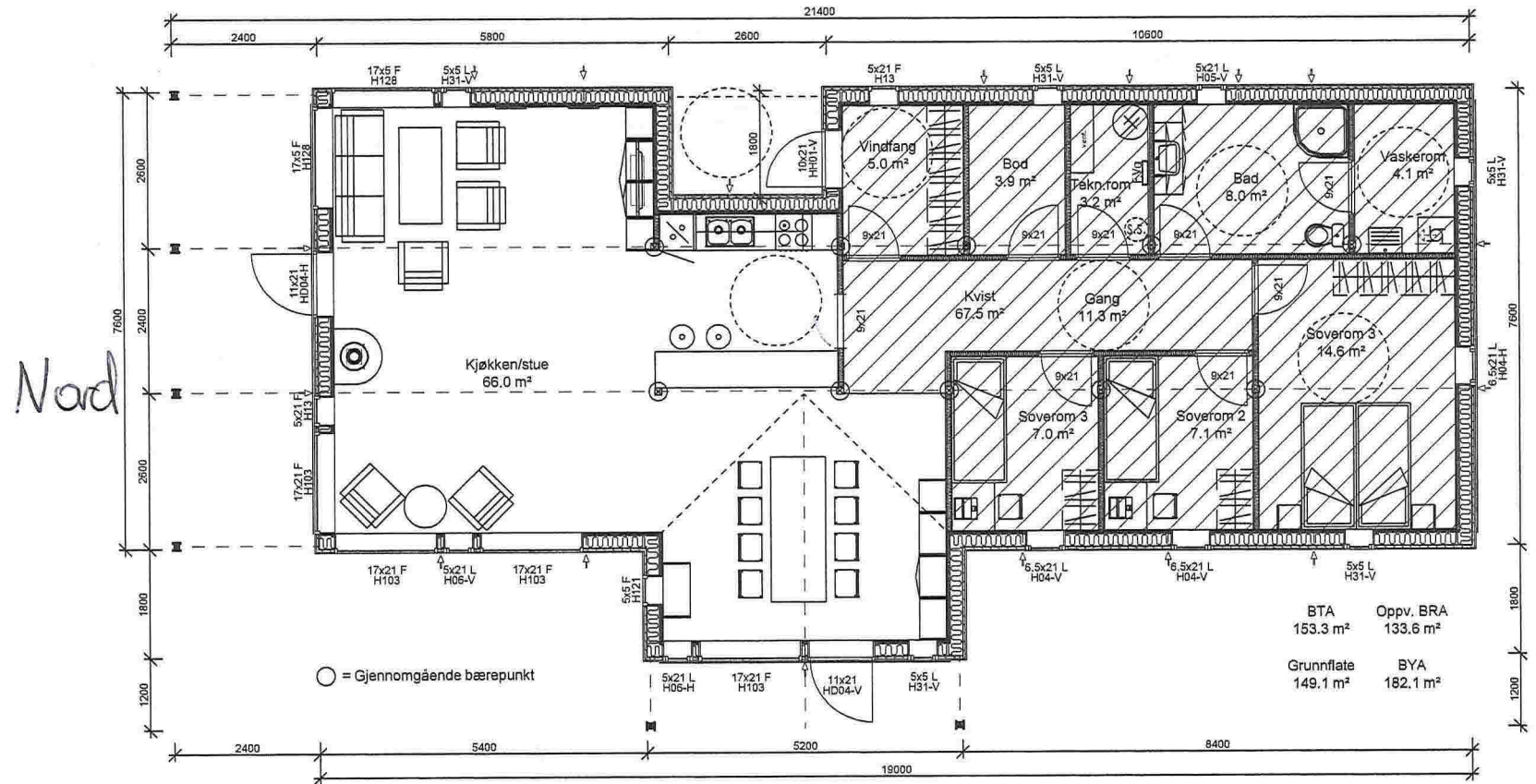

Nord

VEST

NB! Nøyaktig plassering av bæresøyler og dimensjonering av dragere beregnes i hvert tilfelle, avhengig av type taktekke og lokale snølastkrav.

For å unngå feil og misforståelser må derfor byggherre sørge for at alle aktører i prosjektet har oppdaterte tegninger med siste revisjon.

SALDALSHYTTA
 8255 RØKLAND

Tlf.: 75681600 Fax: 75681610
 E-post: post@saldalshytta.no

Tiltakshaver:

Byggeplass:

Kommune:

Gnr:

Bnr:

Mål: 1 : 75

Planer og snitt

Type: H228-A Spv.

Bt.areal:

Dato: 14.03.2013

Prosjekt:

Tegner:

Gnr:

Tegn.nr.: H229-A

Ark:

501

© Tegningen er beskyttet i.h.t. lov om opphavsrett.
 Kan ikke benyttes uten tillatelse fra Saldalshytta.

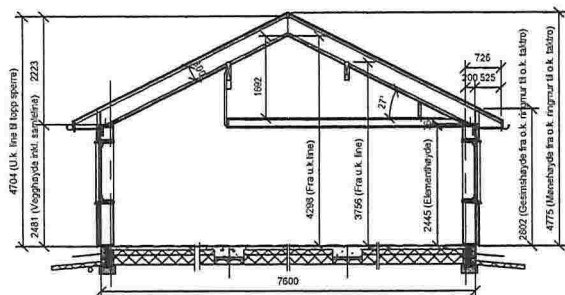
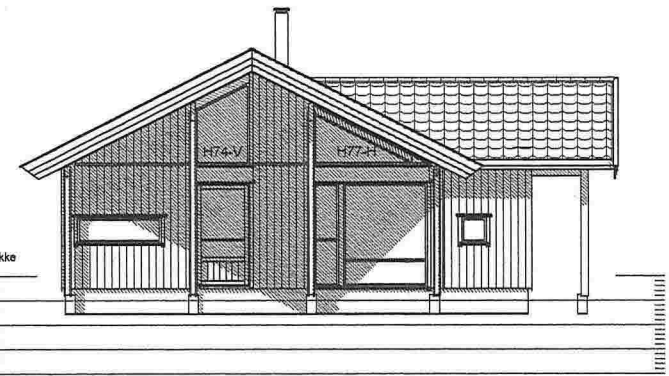
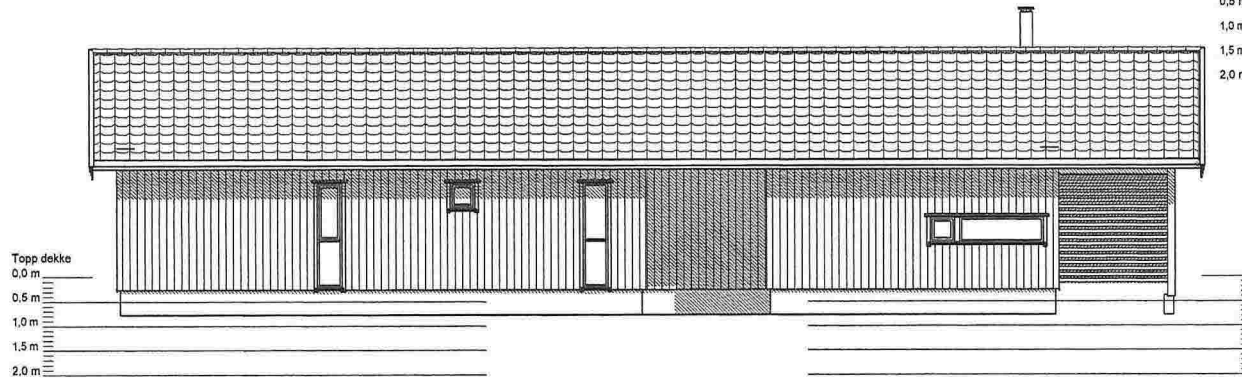
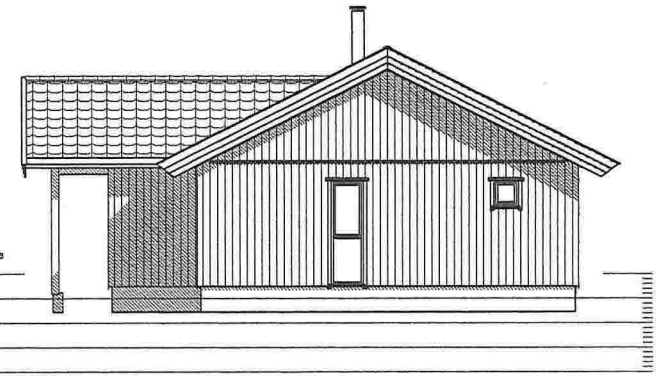

NB! Nøyaktig plassering av bæresøyler og dimensjonering av dragere beregnes i hvert tilfelle, avhengig av type taktekke og lokale snølastkrav.

For å unngå feil og misforståelser må derfor byggherre sørge for at alle aktører i prosjektet har oppdaterte tegninger med siste revisjon.

SALTDALSHYTTA
 8255 RØKLAND

TF.: 75681600 Fax: 75681610
 E-post: post@saldalshytta.no

Tiltakshaver:		Type: H228-A Spv.	
Bvgeoplass:	Br. areal:	Dato: 14.03.2013	
Kommune:	Prosjekt:	Tegner:	
Gnr:	Bnr:	Mål: 1 : 100	Tegn.nr.: H229-A
Fasader		Ark:	502

© Tegningen er beskyttet i.s.t. lov om opphavsrett. Kan ikke benyttes uten tillatelse fra Saldalshytta.

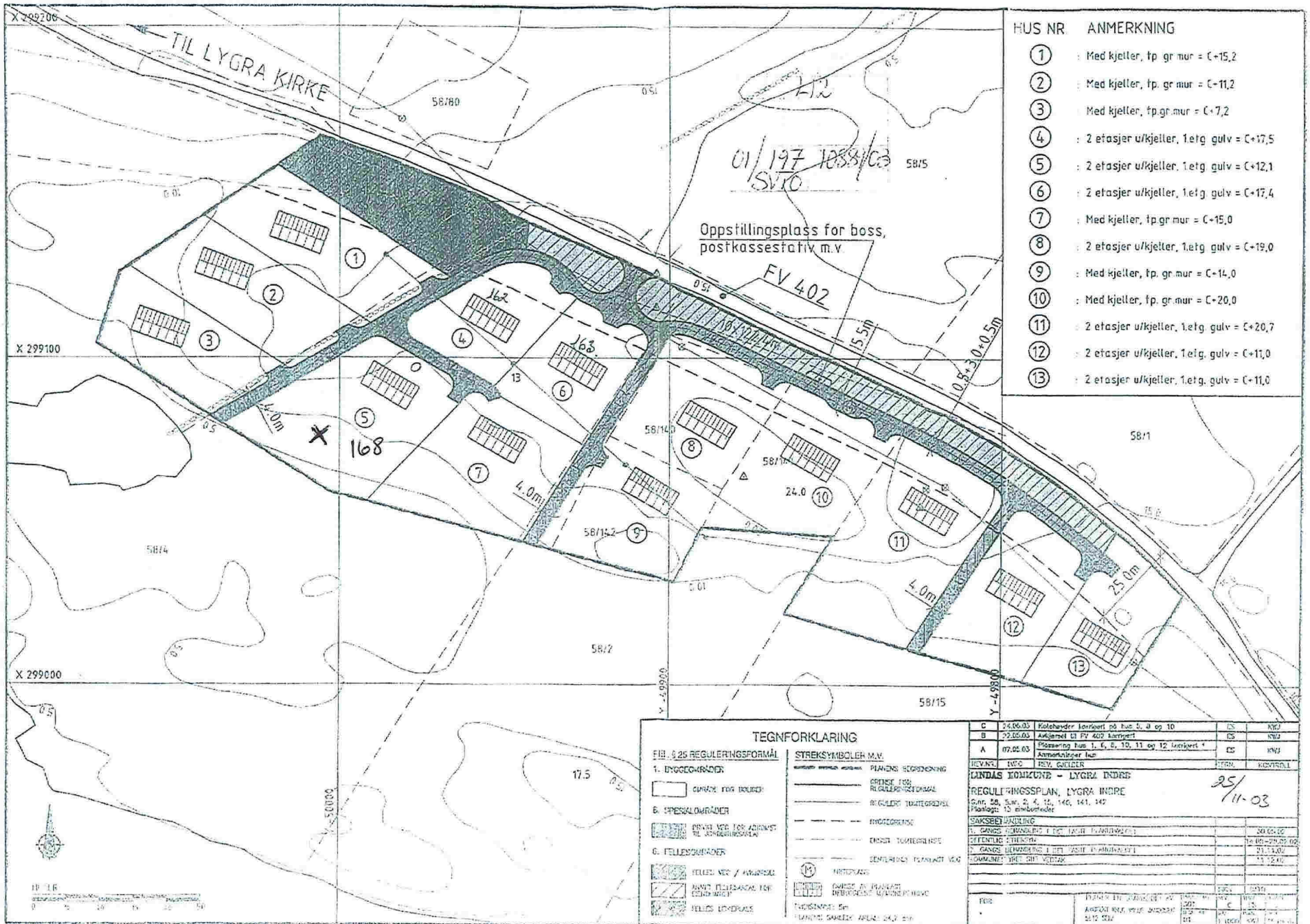

HUS NR	ANMERKNING
①	: Med kjeller, fp. gr. mur = C+15,2
②	: Med kjeller, fp. gr. mur = C+11,2
③	: Med kjeller, fp. gr. mur = C+7,2
④	: 2 etasjer u/kjeller, 1.etg. gulv = C+17,5
⑤	: 2 etasjer u/kjeller, 1.etg. gulv = C+12,1
⑥	: 2 etasjer u/kjeller, 1.etg. gulv = C+17,4
⑦	: Med kjeller, fp. gr. mur = C+15,0
⑧	: 2 etasjer u/kjeller, 1.etg. gulv = C+19,0
⑨	: Med kjeller, fp. gr. mur = C+14,0
⑩	: Med kjeller, fp. gr. mur = C+20,0
⑪	: 2 etasjer u/kjeller, 1.etg. gulv = C+20,7
⑫	: 2 etasjer u/kjeller, 1.etg. gulv = C+11,0
⑬	: 2 etasjer u/kjeller, 1.etg. gulv = C+11,0

Oppstillingsplass for buss,
postkassetatv m.v.

01/197 1088/03
SVIC

FV 402

FV 403

TEGNFORKLARING

FIG. § 25 REGULERINGSMÅL	STREKESYMBOLER M.V.
1. BYGGESOMRÅDER	PLANENS BEGRÆNSENING
□ GRØNNE FOR BYGGING	GRØNNE FOR REGULERINGSMÅL
□ SPEKULOMRÅDER	REGULERT TILSTØTTEOMRÅDE
■ BYGGING MED LØS ARBEID	INDREGNING
■ TILLEGGSSOMRÅDER	ENDRE TILBEREINING
■ FELLEDE VEG / AVKLEING	SENTERHØI PLANHØI VEG
■ NYTT TILLEGGSSOMRÅDE FOR BYGGING	INSTRUKSJON
■ FELLEDE LØPESOMRÅDE	OMRÅDE AV PLANHØI
	BEGRÆNSENING AV BYGGINGSMÅL
	INSTRUKSJON: Se
	PLANENS SAMLEDE AREAL: 24,7 a

C	24.06.03	Kollektør innført på bus 5, 8 og 10	ES	KW
B	22.05.03	Ankeret til FV 402 Aareport	ES	KW
A	07.02.03	Planering bus 1, 6, 8, 10, 11 og 12 innført i Ankeret for bus	ES	KW
REV. NR.	REV. Dato	REV. Gjelder	TEGN.	KONTROLL
LINDAS KOMMUNE - LYGRA INDRE				
REGULERINGSPLAN, LYGRA INDRE				
Gnr. 58, Snr. 2, 4, 11, 140, 141, 142				
Planlagt: 13 eiendommer				
SAKSBEHANDLING				
1. SAKS BEHANDLING I DET LAGRE PLANRÅDET			20.05.03	
2. SAKS BEHANDLING I DET LAGRE PLANRÅDET			14.05-20.05.03	
3. SAKS BEHANDLING I DET LAGRE PLANRÅDET			21.11.02	
4. SAKS BEHANDLING I DET LAGRE PLANRÅDET			11.02.03	
KOMMUNENS BEST. GITT VEDTAK				
FOR	PLANENS TITTEL	REV. NR.	REV. Dato	TEGN.
	REGULERINGSPLAN, LYGRA INDRE	001	20.05.03	KW
	SINTE 2002	002	14.05-20.05.03	KW
		003	21.11.02	KW
		004	11.02.03	KW

25/11-03

