

Kommunens saksnr.



## Søknad om ferdigattest

Pbl § 21-10, SAK10 §§ 8-1 og 8-2

Søknaden gjelder							
Eiendom/ byggsted	Gnr.	Bnr.	Festenr.	Seksjonsnr.	Bygningsnr.	Bolignr.	Kommune
	226	2					Lindås Kommune
	Adresse				Postnr.	Poststed	
	Storholmen				5994	VIKANES	

Ferdigattest	
Tilfredsstill tiltaket kravene til ferdigattest?	<input checked="" type="checkbox"/> Ja <input type="checkbox"/> Nei Hvis nei, fyll ut informasjonen nedenfor.
Det gjenstår følgende arbeider av mindre vesentlig betydning som vil bli utført innen 14 dager:	Dato
Type arbeider	
Bekreftelse på at disse arbeidene er utført vil være kommunen i hende innen:	Dato

Oppdatert dokumentasjon	
Er det foretatt ikke søknadspåtliggende endringer/justeringer i forhold til tillatelsen?	
<input checked="" type="checkbox"/> Ja <input type="checkbox"/> Nei	Hvis ja, vedlegg oppdatert situasjonsplan, tegninger eller dokumentasjon som viser hva som er utført.

Sluttrapport for avfall		
Sluttrapport av	Dato	vedlegges søknaden
Ansvarlig søker forplikter seg til å påse at sluttrapporten blir ajourført og oppbevart.		Vedlegg nr. K -

Varmesystem			
Energiforsyning		Varmefordeling	
<input checked="" type="checkbox"/> Elektrisitet	<input type="checkbox"/> Sol	<input type="checkbox"/> Vannbåren gulvvarme	<input type="checkbox"/> Ikke relevant
<input checked="" type="checkbox"/> Biobrensel	<input type="checkbox"/> Gass	<input type="checkbox"/> Vannbåren radioator	
<input type="checkbox"/> Varmepumpe - luft	<input type="checkbox"/> Olje/parafin	<input checked="" type="checkbox"/> Kamin/ovn/peis	
<input type="checkbox"/> Varmepumpe - berg/sjø	<input checked="" type="checkbox"/> Annet	<input type="checkbox"/> Annet	
<input type="checkbox"/> Fjernvarme/spillvarme		<input checked="" type="checkbox"/> Elektriske panelovner	

Erklæring	
<input checked="" type="checkbox"/>	Det bekreftes at tilstrekkelig dokumentasjon som grunnlag for driftsfasen er overlevert byggverkets eier

Vedlegg			
Beskrivelse av vedlegg	Gruppe	Nr. fra – til	Ikke relevant
Situasjonsplan, avkjøringsplan	D	-	<input type="checkbox"/>
Tegninger, plan, snitt, fasade	E	-	<input type="checkbox"/>
Redegjørelser/kart	F	-	<input type="checkbox"/>
Gjennomføringsplan	G	G-1 – versj 3	<input type="checkbox"/>
Sluttrapport for avfallsplan og miljøsaneringsbeskrivelse	K	-	<input type="checkbox"/>
Boligspesifikasjon i matrikkelen	H	-	<input type="checkbox"/>
Uttalelser fra andre offentlige myndigheter	I	-	<input type="checkbox"/>
Andre vedlegg	Q	1 -	<input type="checkbox"/>

Underskrifter			
Ansvarlig søker for tiltaket (for tiltak etter pbl § 20-1)		Tiltakshaver (bare for tiltak uten ansvarlig søker pbl § 20-4)	
Foretak Byggm. Møen & Saue AS		Navn	
Kontaktperson SYNNØVE RIBER	Telefon 56 51 00 20	Mobiltelefon 905 52 086	Kontaktperson
E-post sr@moen-saue.no	E-post		
Dato 4/7-18	Underskrift <i>Synnøve Ribber</i>		Dato
Gjentas med blokkbokstaver SYNNØVE RIBER		Gjentas med blokkbokstaver	



## Gjennomføringsplan

Eiendom/ byggested	Gnr. 226	Bnr. 2	Festnr.	Seksj.nr.	Bygn.nr.	Kommune Lindås Kommune
Adresse Storholmen			Postnr. 5994 VIKANES			
Versjonsnr. 3		Dato 04.07.2018		Signatur, ansv. søker <i>Symone Røen</i>		

Alle fagområder i tiltaket	Beskrivelse av fagområde, ansvarsområde, tiltaksklasse (i hhv. prosjektering, utførelse og kontroll)	Tiltaks-klasse	Foretakets navn og org.nr.	Kryss for planlagt samsvarserklæring / kontrollertklæring erstattes med dato når denne foreligger					Sett kryss når arbeidet innen ansvarsområdet er avsluttet
				Søknad om rammetillatelse	Søknad om igangsettings-tillatelse/ett-trinnsøknad	Søknad om midlertidig bruksstillatelse	Søknad om ferdiggjøst	(8)	
SØK G-2	Søkerfunksjonen	(3) 1	Byggm. Møen & Saue AS 913 872 061	(5)	(6)	(7)	(8)	(9) <input type="checkbox"/>	
PRO G-2	Prosjektering av tilbygg og sammenkobling	1	Byggm. Møen & Saue AS 913 872 061				04.07.2018	<input checked="" type="checkbox"/>	
UTF G-2	Tømmerarbeidet -utgjikk 22.06.17.	1	Byggm. Møen & Saue AS 913 872 061					<input type="checkbox"/>	
PRO G-3	Murerarbeid/Pipe rehabilitering	1	Akasia Eiendomsforvaltning A/S 816 204 372				14.05.2018	<input checked="" type="checkbox"/>	
UTF G-3	Murerarbeid/Pipe rehabilitering	1	Akasia Eiendomsforvaltning A/S 816 204 372				14.05.2018	<input checked="" type="checkbox"/>	
PRO G-4	Sanitæranlegg	1	Arna & Åsne Rørleggerservice A/S 989 198 629				06.06.2018	<input checked="" type="checkbox"/>	
UTF G-4	Sanitæranlegg	1	Arna & Åsne Rørleggerservice A/S 989 198 629				06.06.2018	<input checked="" type="checkbox"/>	
								<input type="checkbox"/>	





**Gjennomføringsplan**

Gnr./byggested 226	Bnr. 2	Festnr.	Seksj.nr.	Bygn.nr.	Kommune Lindås Kommune	Versjonsnr. 3	Dato 04.07.2018	Signatur, ans.v. søker 
Adresse Storholmen						Postnr. 5994	Poststed VIKANES	

Alle fagområder i tiltaket	Beskrivelse av fagområde, ansvarsområde, tiltaksklasse (i hhv. prosjektering, utførelse og kontroll)			Foretakets navn og org.nr.	Kryss for planlagt samsvarserklæring / kontrollertklæring erstattes med dato når denne foreligger					Sett kryss når arbeidet innen ansvarsområdet er avsluttet
	(1)	(2)	(3)		Søknad om rammetillatelse	Søknad om igangsettings-tillatelse/ett-trinnsøknad	Søknad om midlertidig brukstillatelse	Søknad om ferdiggjøtt	(8)	
G-5 UTF	Tømrerarbeidet -Ny 23.06.17			Lekven Byggmesterforretning AS 914005035	(5)	(6)	(7)	(8)	06.06.2018	<input checked="" type="checkbox"/>
										<input type="checkbox"/>
										<input type="checkbox"/>
										<input type="checkbox"/>
										<input type="checkbox"/>
										<input type="checkbox"/>
										<input type="checkbox"/>
										<input type="checkbox"/>
										<input type="checkbox"/>

Vi vier til dykkar epost datert 10.10.17 og 23.10.17

G-1

Vi har diskutert saka, de kan melde endringa som «as built» ved søknad om ferdigattest.

Epost-dialogen vert arkivert på saka

**Eilin H. Molvik** | rådgjevar byggesak

E-post: [eilinhoulison.molvik@lindas.kommune.no](mailto:eilinhoulison.molvik@lindas.kommune.no) | Telefon: +47 56 37 54 78  
Kundesenter: +47 56 37 50 00 | Heimeside: [www.lindas.kommune.no](http://www.lindas.kommune.no)

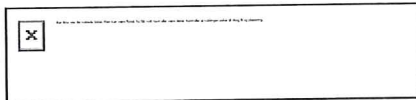

Tenk miljø før du skriv ut denne e-posten.

Er meldinga motteke hjå feil adressat, ver venleg å slette den frå postsystemet.

---

**Fra:** Synnøve Riber [<mailto:sr@moen-saue.no>]  
**Sendt:** 23. oktober 2017 11:29  
**Til:** Eilin Houlison Molvik  
**Kopi:** Bygningsvernsenteret Voss/Hardanger  
**Emne:** VS: Saksnr 16/2347 -gbnr 226/2 Padøy (Storholmen)

Hei!

Viser til e-post under.

Er det mulig å få en tilbakemelding?

## Synnøve Riber

---

**Fra:** Synnøve Riber <sr@moen-saue.no>  
**Sendt:** tirsdag 10. oktober 2017 13.42  
**Til:** Eilin Houlison Molvik (EilinHoulison.Molvik@lindas.kommune.no)  
**Kopi:** Bygningsvernssenteret Voss/Hardanger  
(bygningsvernssenteret@kulturakademi.no)  
**Emne:** Saksnr 16/2347 -gbnr 226/2 Padøy (Storholmen)  
**Vedlegg:** 201710101400.pdf

Hei!

Viser til telefonsamtale med Erik Akre – Bygningsvernssenteret Voss/Hardanger.

Det er ønske om å endre vindu i opplett fasade Nord. Se vedl. tegninger.

Skal jeg sende en søknad om endring eller kan vi ta dette med i ferdigmelding av prosjektet.

Ønsker tilbakemelding før det blir utført noe arbeid i fasaden til opplettet.

Med vennlig hilsen

**Synnøve Riber**

Ansvarlig søker



Byggm. Møen & Saue AS  
Hardangervegen 538  
5709 Voss

Tlf 56 51 00 20  
Mobil 905 52 086

Se vår hjemmeside [www.byggnet.no](http://www.byggnet.no)

This email has been scanned by BullGuard antivirus protection.  
For more info visit [www.bullguard.com](http://www.bullguard.com)





Tegningsnr.: A40-1		Revisjon nr.:	
Type tegning: Fassade Nord og Vest			
Rev. Nr.	Beskrivelse	Dato	Sign. Kontr. Godkj.
Lokalisering:			
			
Prosjektforingsgruppen: <b>Bygningsvernseret Voss/Hardanger</b> ● ARK : Maastricht 25 5700 VOSS Tel: 09133091 ○ RIB : Rådg. ing. Bygg RIBvent B 000 000 0000 re@ribru.no ○ RIE : Rådg. ing. Elektro RIEvent B 000 000 0000 rie@ribru.no ○ RV : Rådg. ing. VVS RVvent B 000 000 0000 rv@ribru.no			
Fase: # Byggemelding			
Tilbehøvet		Grafikk	
Prosjekt		Kontroll prosjekt.	
<b>Tilbygg og påbygg av bustadhus - Rehab. Storholmen Lindås</b>		Sign. R.Landby Filnavn 1.ph Dato # Malstørrelse 1:100 Kontroll utformidb Sign. Kontrall	
Anders og Line Heimvik Signalveien 10 1597 MOSS		Gener.fbr.: 226/2 Lindås Tegningsnr.: A40-1 Prosjekt nr.: A40-1 Type tegning: Fassade Nord og Vest	

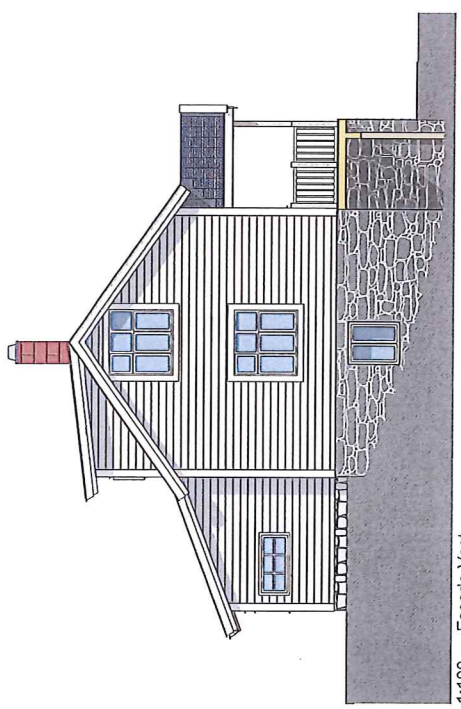

*Utørst fasadeending*

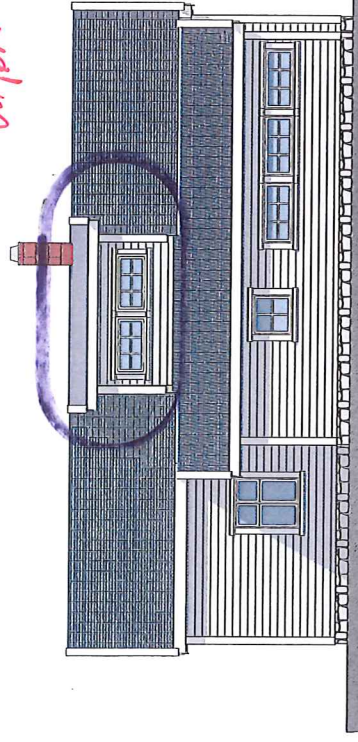

19

**WIDEN & SAUE**

BYGGMEISTERFIRMA  
 Hardangervegen 538  
 5709 VOSS

25

10/10-17 Sy Riber

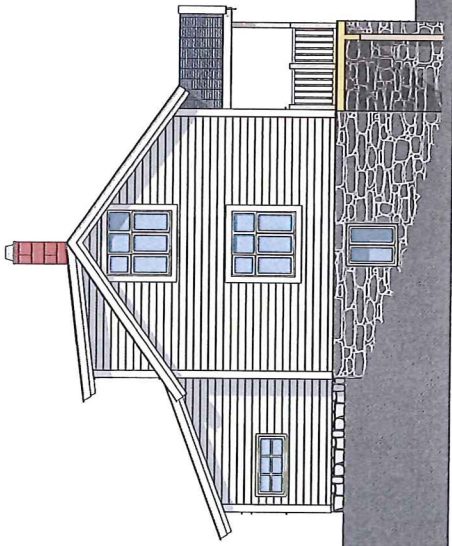

1:100 Fasade Vest

*Godkjent fasade  
14.10.16*



1:100 Fasade Nord

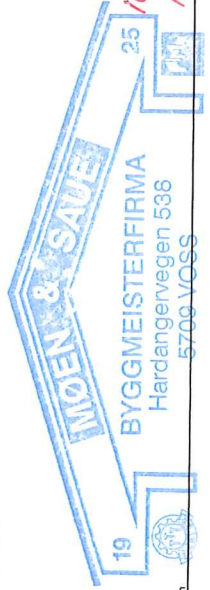

Tegning nr.: A40-1		Revisjon nr.:	
Type tegning: Fasade Nord og Vest			
Rev	Nr	Beskrivelse	Dato
Lokalisering:			
<b>Prosjektgruppene:</b> ● ARK: Bygningsvernseret 25, 5700 VOSS, Tlf: 0103001 ○ RIB: Rådg. ing. Bygg, RIB-sekt 0000 0100, Tlf: 000 00 000, rag@ribe.no ○ RIE: Rådg. ing. Elektro, RIE-sekt 0000 0100, Tlf: 000 00 000, rie@riema.no ○ RV: Rådg. ing. VVS, RV-sekt 0000 0100, Tlf: 000 00 000, rv@riema.no			
Fasade # Byggemelding			
Tilbehør:		Godkjent	
Prosjekt		Kontroll prosjekt.	
<b>Tilbygg og påbygg av bustadhus - Rehab. Storholmen Lindås</b>		Sign. R.Landøy Filnavn I-gh Dato #	
Anders og Line Heimvik Signalveien 10 1597 MOSS		Adressstikk 1:100 Kontroll utførende Sign. Kontroll	
Gnr./Bnr.: 226/2 Lindås #		Prosjekt nr. # Tegning nr.: A40-1	
Type tegning: Fasade Nord og Vest			