

**For matrikkelenhet:**

Kommune: 1263 - LINDÅS
Gårdsnummer: 56
Bruksnummer: 160

Utskriftsdato/klokkeslett: 03.07.2018 kl. 08:58
Produsert av: Einar Rydland
Attestert av: Lindås kommune

Einar Rydland
Lindås kommune

Matrikkelført

03 JUL 2018

Lindås kommune

Løpent:

Signert:

Orientering om matrikkelbrev

Matrikkelbrevet er hjemlet i «Lov om eigedomsregistrering» (matrikkellova) av 17. juni 2005. Etter definisjonen i matrikkellovens § 3 d) er matrikkelbrevet en attestert utskrift av matrikkelen som viser alle registrerte opplysninger om en matrikkelenhet ved oppgitt dato.

Om fullstendighet og nøyaktighet i matrikkelbrevet

Matrikkelen ble etablert ved konvertering av data fra tidligere registre. Det kan variere hvor gode disse dataene er med hensyn på fullstendighet og nøyaktighet. I enkelte tilfeller kan grensepunkt og grenselinjer mangle helt eller delvis eller være feil registrert. Det kan også være feil og mangler ved registrert bygnings- og adresseinformasjon. Fullstendighet og stedfestingsnøyaktighet er generelt bedre innenfor enn utenfor tettbygd strøk. Vær oppmerksom på at for mange matrikkelenheter og bygg hefter usikkerhet ved arealet som oppgis.

For utfyllende informasjon: www.kartverket.no/matrikkelbrev

Matrikkelenhet

Matrikkelenhetstype: Grunneiendom

Bruksnavn:

28.06.2018

Etableringsdato:

0

Er tinglyst:

Ja

Har festegrunner:

Nei

Er seksjonert:

Nei

Arealrapport

Tekst

Beregna areal for 56 / 160

Areal (m2)

1 310

Kommentar

Eierforhold

Tinglyste eierforhold

Rolle	Status	Føds.d./org.nr	Navn	Bruksenhet	Adresse	Andel
Hjemmelshaver		916946244	HUNDVIN EIENDOM AS	Blombakken 1	5911 ALVERSUND	1 / 1

Forretninger

Forretningstype	Arsak til feilretting	Tinglysingsstatus	Tinglysingsstatusdato	Forretningsdato	Matrikkelføringsdato	Signatur
Annen forretningstype			28.06.2018	28.06.2018	1263nye	
Oppmålingsforretning		Tinglyst	28.06.2018	28.06.2018	1263nye	
Oppmålingsforretning		Tinglyst	28.06.2018	28.06.2018	1263nye	

Rolle	Matrikkelenhet	Arealendring
Avgiver	1263 - 56/156	-1 258,5
Mottaker	1263 - 56/161	1 258,6

Rolle	Matrikkelenhet	Arealendring
Avgiver	1263 - 56/156	-1 310
Mottaker	1263 - 56/160	1 310

Oversiktskart for 56 / 160

Målestokk 1:1 000
EUREF89 UTM Sone 32

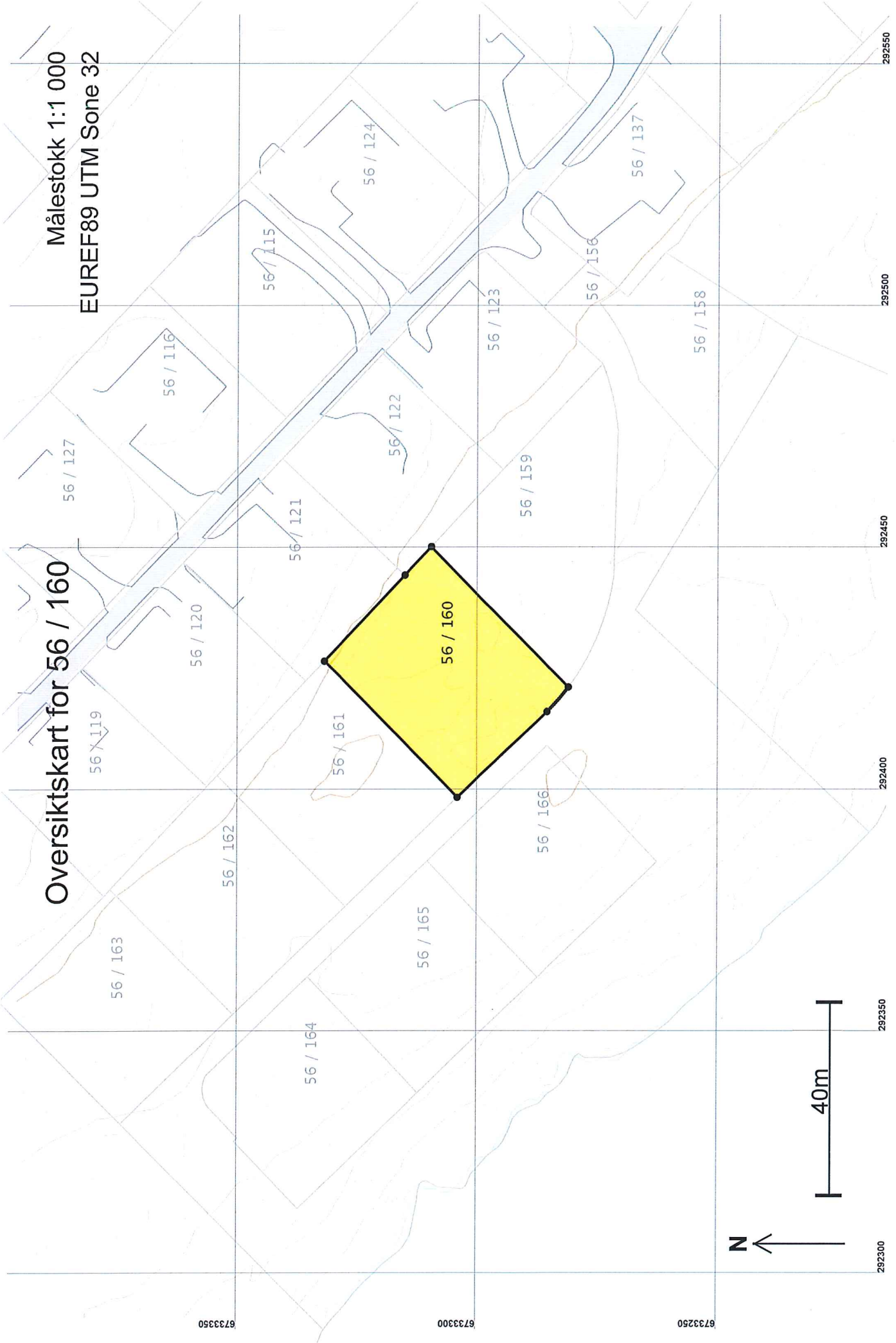

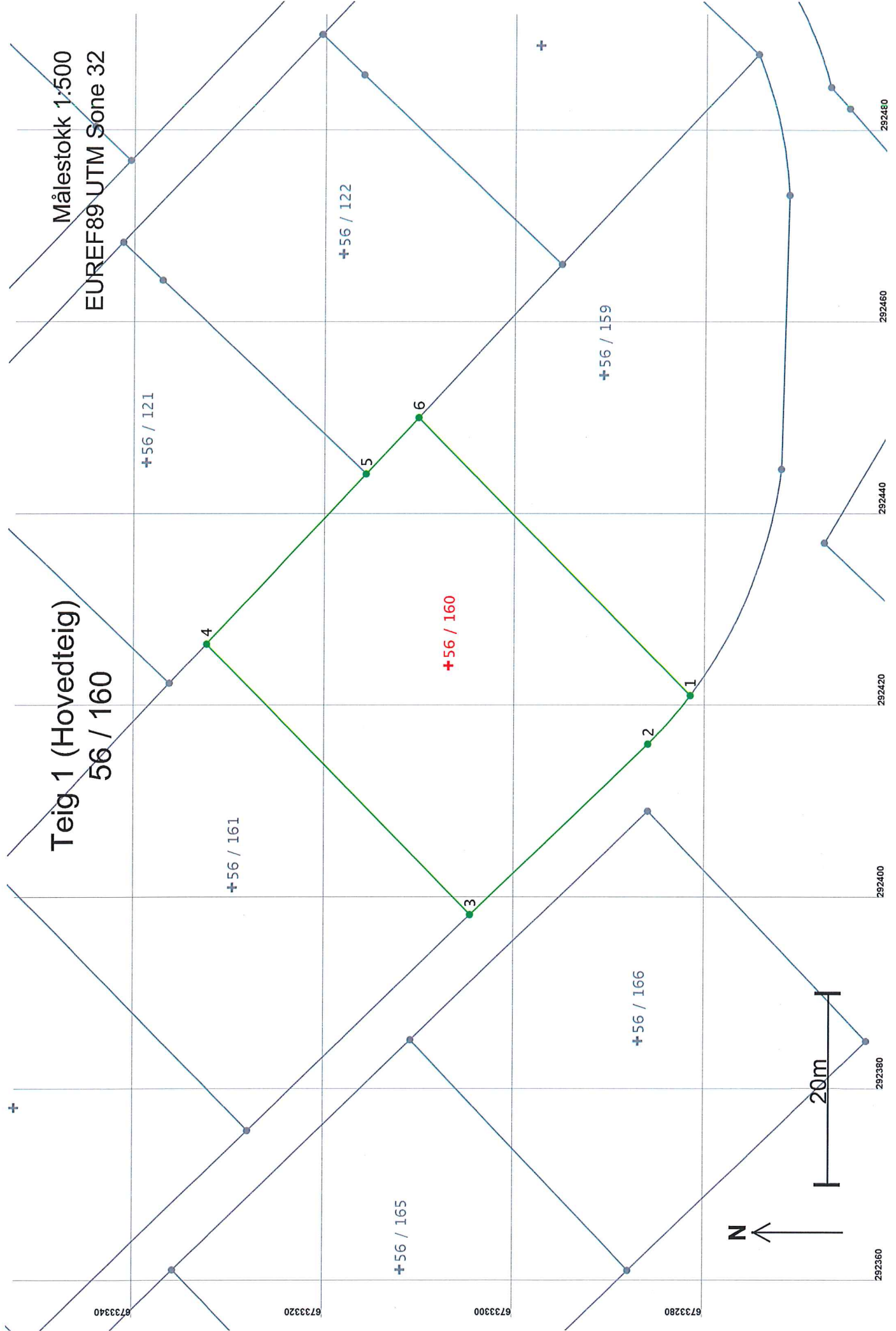

Areal og koordinater

Areal: 1 310

Arealmerknad:

Representasjonspunkt: Koordinatsystem: EUREF89 UTM Sone 32

Nord: 6733307

Øst: 292424

Grensepunkt / Grenselinje

Ytre avgrensing

Løpenr	Nord	Øst	Grensemerke nedsatt i / Lengde	Grensepunkttype / Hjelpelinjetype	Målemetode	Nøyaktighet	Radius
1	6733281,91	292420,94	Ikke spesifisert	Offentlig godkjent grensemerke	96 GPS kinematisk (Real time kinematic)	13	50,00
2	6733286,35	292415,87	6,74	Ikke hjelpelinje		14	
3	6733304,98	292398,14	25,72	Offentlig godkjent grensemerke	96 GPS kinematisk (Real time kinematic)	13	
4	6733332,76	292426,34	39,58	Ikke hjelpelinje		14	
5	6733316,03	292444,07	24,38	Offentlig godkjent grensemerke	96 GPS kinematisk (Real time kinematic)	13	
6	6733310,52	292449,94	Jord	Offentlig godkjent grensemerke	12 Terrengmålt: Teodolitt med elektronisk avstandsmåler	14	
			8,04	Ikke hjelpelinje		13	
			40,73	Offentlig godkjent grensemerke	96 GPS kinematisk (Real time kinematic)	14	
				Ikke hjelpelinje			