Statens vegvesen

Særskilt vedtak og betingelser for arbeidet

Plan nr.:	N4210-2014	Sak/Sveis nr:	2014103300	Vedtak nr.:	N4210-2014
Veg nr.:	Fv 391	fra Hp/km:	02 / 4,000	til Hp/km:	02 / 4,930
Strekning:	Hjelmås - X Fv 389			Sted:	Sandvikvegen
Arbeid som skal utføres:	Masseutskifting/Forsterking av vegen				

Arbeidet utføres i perioden

Fra dato: **8 september 2014** Til dato: **10 oktober 2014**

Annet: Arb i tida man - fred kl 07.00 - 20.00. Vegen stengt i tida man - fred kl 08.00 - 16.00.

Region:	Vest			Region (2):	Velg
Avdeling:	Hordaland	Avd. (2):	Velg	Avd. (3):	Velg
Seksjon:	Vegseksjon Nord-, Midt- og Sunnhordland			Telefon:	95845124
Adresse:				e-post:	Nordhordland.arbeidsvarsling@vegvesen.no

Med hjemmel i skiltforskrift av 7. oktober 2005 nr 1219 §§ 26, 28, 30 og 32 og vegtrafikkloven §7 treffes vedtak om bruk av følgende trafikkregulerende skilt/lyssignaler/dirigering/oppmerking i samsvar med vedlagte skisse:

Fartsgrenseskilt (362.x)..... ☐ Andre trafikkregulerende tiltak ☒ Trafikksignal (skyttel)..... ☐

30	40	50	60	70	80	90
☐	☐	☒	☐	☐	☐	☐

Info-tavler utplass. min 7 dagar på førehand.

Manuell dirigering..... ☐

Vegstengning..... ☒

Betingelser for arbeidet:

1. Arbeidet skal varsles som vist på vedlagte arbeidsvarslingsplan, datert: 29.08.2014
2. Bestemmelsene i skiltforskriften og håndbok 051 "Arbeid på og ved veg" gjelder for arbeidet
3. Ansvarlig for gjennomføring og oppfølging (kryss av):
   - Statens vegvesen..... ☒ ⇨ Byggeleder: Øystein Hagesæter
   - Annen offentlig etat..... ☐ ⇨ Angi hvilken:
   - Entreprenør..... ☒ ⇨ Lemminkäinen Norge AS, Veidrift Nordhoirdland
4. Ansvarshavende: Ståle Hammer Tlf./e-post: 908 80 961
   Stedsansvarlig(e): Svein Litleskare Tlf./e-post: 915 76 631
5. Loggbok skal alltid føres, og returneres fylkesavdeling: **Hordaland**
6. Lede-/følgebil ..... ☐
7. Følgende skal varsles/informeres om arbeidet (kryss av):
   - Politi..... ☒ Brannvesen..... ☒ Ambulanse/lege..... ☒
   - Vegtrafikksentralen..... ☒
   - Skole..... ☐ ⇨ Angi hvilke(n):
   - Kollektivselskap..... ☒ ⇨ Angi hvilke(t): Nobina/Skyss/Tide
   - Radio, presse m.m..... ☐ ⇨ Angi hvem:
   - Andre..... ☒ ⇨ Angi hvem: Lindås kommune
8. Tillatelser:
   - Gravetillatelse..... ☐ Arbeidstillatelse..... ☒
   - NB: Se vedlagte vilkår for gravetillatelser
9. Kopi av all dokumentasjon som inngår i arbeidsvarslingsplanen skal oppbevares på arbeidsstedet.
10. Spesielle vilkår/betingelser:

Info.tavler (560-skilt) skal utplasserast min 7 dagar før oppstart.(Sjå vedl kart vedr plassering). Buss i rute og utrykningskjt. kan passere. Ta omsyn også til mjuke trafikantar. Skiltast, merkast, varslast og sikrast ihh HB 051 / 231.

NB: Politiet og ansvarshavende skal ha kopi av blanketten.

Bergen	29.08.2014	Arve Løtveit
Sted	Dato	Sign. (etter fullmakt)

Statens vegvesen

Plan for varsling og sikring av vegarbeide

Plan nr.:	N4210-2014	Sak/Sveis nr:	2014103300	Vedtak nr.:	N4210-2014
Veg nr.:	Fv 391	fra Hp/km:	02 / 4,000	til Hp/km:	02 / 4,930
Strekning:	Hjelmås - X Fv 389			Sted:	Sandvikvegen
Arbeid som skal utføres:	Masseutskifting/Forsterking av vegen				
Entreprenør:	Lemminkäinen Norge AS, Veidrift Nordhoi				
Adresse:	Kvassnesvegen 32	5914 Isdalstø			olav.aga@lemminkainen.no
Ansvarshavende:	Ståle Hammer			Tlf./e-post:	908 80 961
Stedsansvarlig(e):	Svein Litleskare			Tlf./e-post:	915 76 631
Arbeidet utføres	fra dato: 8 september 2014			Til dato:	10 oktober 2014

Underskrevet plan er vedtak med hjemmel i skiltforskriftens §29 og §30. Særskilt vedtak for trafikkregulerende tiltak skal vedlegges.

Varslingsmateriell:

Skilt nr.:	Ant.:
110	2
106.1	2
362.50	10
364.50	2
930	4
906	Etter behov
802	2
560	3

Merknader:

Passeringstider busser
Mandag: 07:45, 12:07, 13:45, 15:00
Tirsdag: 07:45, 13:45, 15:00
Onsdag: 07:45, 13:45, 15:00
Torsdag: 07:45, 12:46, 15:00
Fredag: 07:45, 13:45, 15:00

Skisse:

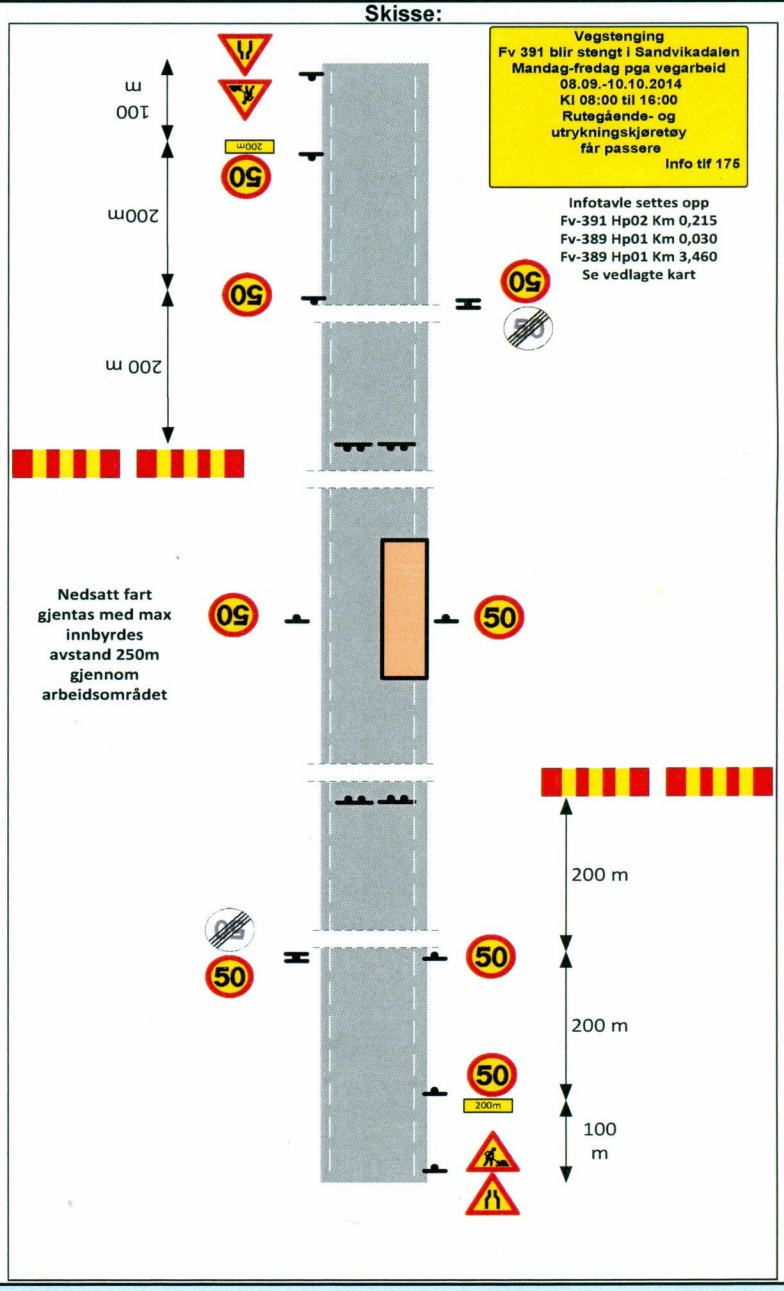

Blankettfordeling:

- [x] Statens vegvesen
- [x] Entreprenør
- [x] Ansvarshavende
- [x] Politiet
- [x] Lindås kommune

Fylles ut av skiltmyndigheten:

Bergen	29.08.2014	Arve Løtveit
Sted	Dato	Sign. (etter fullmakt)

Statens vegvesen

Enkel risikovurdering av arbeide på eller ved veg

Plan nr.:	N4210-2014	Sak/Sveis nr:	2014103300	Vedtak nr.:	N4210-2014
Veg nr.:	Fv 391	fra Hp/km:	02 / 4,000	til Hp/km:	02 / 4,930
Strekning:	Hjelmås - X Fv 389			Sted:	Sandvikvegen
Arbeid som skal utføres:	Masseutskifting/Forsterking av vegen				
Ansvarshavende:	Ståle Hammer			Tlf./e-post:	908 80 961
Entreprenør:	Lemminkäinen Norge AS, Veidrift Nordhoirdland			Adresse:	Kvassnesvegen 32
Arbeidet utføres i perioden				5914 Isdalstø	
Fra dato:	8 september 2014	Til dato:	10 oktober 2014	E-post:	olav.aga@lemminkainen.no

En risikovurdering er en vurdering av hva som kan gå galt, hva som kan gjøres for å hindre det og hvordan en kan redusere konsekvensene dersom noe skjer.

Tre enkle spørsmål er kjernen i risikovurderingen:
- **Hva kan gå galt?**
- **Hva kan vi gjøre for å hindre dette?**
- **Hva kan vi gjøre for å redusere konsekvensene dersom det skjer?**

Forhold som kan medføre risiko for ulykke:	Sannsynlighet:	Konsekvens:	Prioritet:
	Sett inn verdi for : Stor: 1, Middels: 2, Liten: 3	Sett inn verdi for : Stor: 1, Middels: 2, Liten: 3	(= produktet)
Forhold nr.: ↓ Beskrivelse:			
Eks.: Byggegrop 1 m dyp umiddelbart inntil kjørebane	1	2	2
1: Påkjørsel ved utsetting av arbeidsvarsling	2	1	2
2: Fare for påkjørsel av personell/maskiner av passerende kjøretøy	2	1	2
3: Fare for utrasing av kanter/grøfter når store biler passerer	2	1	2
4:			0
5:			0
6:			0
7:			0
8:			0
9:			0
10:			0
11:			0

Forhold nr.:
↓ Tiltak for å forhindre at ulykker skjer / reduserer konsekvensene av en ulykke:

1: Være oppmersom på trafikken ved utsetting av arbeidsvarsling
2: Stopp i arbeidet når trafikken slippes gjennom arbeidsområdet
3: Spesielt oppmerksom på svake kanter når bussene skal passere
4:
5:
6:
7:
8:
9:
10:
11:

Merknader:

Statens vegvesen

Statens vegvesen

Loggbok

Plan nr.:	**N4210-2014**	Sveis nr:	**2014103300**	Vedtak nr.:	**N4210-2014**
Veg nr.:	**Fv 391**	fra Hp/km:	**02 - 4,000**	til Hp/km:	**02 / 4,930**
Strekning:	**Hjelmås - X Fv 389**			Sted:	**Sandvikvegen**
Arbeid som skal utføres:	**Masseutskifting/Forsterking av vegen**				
Ansvarshavende:	**Ståle Hammer**			Tlf.:	**908 80 961**
Stedsansvarlig(e):::	**Svein Litleskare**				**915 76 631**
Loggbok sendes:	**Statens vegvesen avdeling Hordaland**				

Utsetting/inntaking av sikrings- og varslingsutstyr, manuell trafikkdirigering med mer.

Sted		Start		Stopp		Kontrollert			
Hp	Km	Dato	Kl	Dato	Kl	Dato	Kl	Type utstyr, merkn.	Sign.