

og Fiskerilaget Servicekontor AS, avd. Vest

Bergen, 17.07.18

Vår ref. 635/18/BSI/5.7.1.3

Dykkar ref:

Fiskeridirektoratet region Vest (ref. 18/10283)  
v/ Solveig Anita Kristine Seljemo

Lindås kommune

Fylkesmannen i Hordaland

e-mail

## **SØKNAD OM FORLENGELSE AV EKSISTERENDE FLYTEBRYGGE 121/43**

Viser til brev av 03.07.18, med vedlegg, frå Fiskeridirektoratet region Vest vedkomande ovannemnde sak.

### **Generelle merknader**

Generelt vil ein bemerke at område som blir nytta til fiskeri blir pressa frå mange ulike hald t.d.

- oppdrett (areal inkl. anker og utslepp av spillfôr/feces),
- vindmøller til sjøs,
- reguleringsplanar ut i sjø (friluftsområde i sjø, flytebryggjer m.m.),
- avlaups-/vassleidningar i sjø,
- kablar i sjø
- fritidsinteresser (båttrafikk, fritidsfiske).

Mange meiner at eitt lite enkelt prosjekt ikkje kan skade, men mange nok slike så tar ein bit for bit frå fiskeriinteressene.

I tillegg har ein m.a. reguleringar i fisket å halde seg etter.

Fiskarane skal tross alt leve av fisken dei får opp av sjøen, og det er derfor viktig av fiskeri-/gyteområda o.l. blir ivaretatt.

Ein vil gjere merksam på at kommunen har spesielt ansvar for å ivareta lokale og svake regionale fiskeriinteresser i slike samanhengar.

Fiskeridirektoratet ivaretar sterke regionale og nasjonale fiskeriinteresser i planprosessar.

#### Knarvik

Det blir her søkt om forlenging på 24 m av eksiserande flytebrygge på 37 m.

Det er, på Fiskeridirektoratet si nettside, registrert kaste-/låsettingsplass der bryggja ligg og er omsøkt forlengja.

Me uttalte følgjande i 2011:

«Fiskarlaget Vest finn å kunne godta forlenginga, men fortøyingane av bryggja må avgrensast mest mogeleg.

Ein føreset at ferdsel og fritidsfiske tar omsyn til eventuelt pågåande fiskeriverksemd i området.»

Når det gjeld ferdsel (20 m) og fiske (100 m) ved steng/lås viser ein til Havressurslova § 27.

I tillegg vil ein vise til at det finst to viktige publiseringar kring temaet småbåthavner. Den eine er NGI-rapport "*Kartlegging av forurensing i utvalgte småbåthavner i Norge*" (TA-2751/2010), som viser at småbåthavner forureinar grunnen og sjøbotn, og at spyling og vedlikehald av skrog er den største kjelda.

CIENS-rapport: 2-2011 " Helhetlig planlegging og utvikling av miljøvennlige småbåthavner. Kunnskapsstatus" gjev ei rekkje råd om korleis negativ miljøpåverknad frå småbåthavner kan avgrensast.

Ein vil til slutt gjere merksam på at fiskerinæringa er basert på fornybar biologisk produksjon, og er derfor grunnleggjande avhengig av eit reint og produktivt kyst- og havmiljø mest mogeleg fritt for miljøgifter, framandstoff og legemiddel. Ein har eit stort felles ansvar, både nasjonalt og internasjonalt, for å oppretthalde eit reint og produktivt hav.

Det er avgjerande for kvalitet, omdøme og marknadsverdi for norsk sjømat.

I tillegg er ein avhengig av å ha eigna areal å fiske på.

Med helsing  
Fiskarlaget Vest



Britt Sæle Instebø

Kopi pr. mail: Nordhordland Fiskarlag

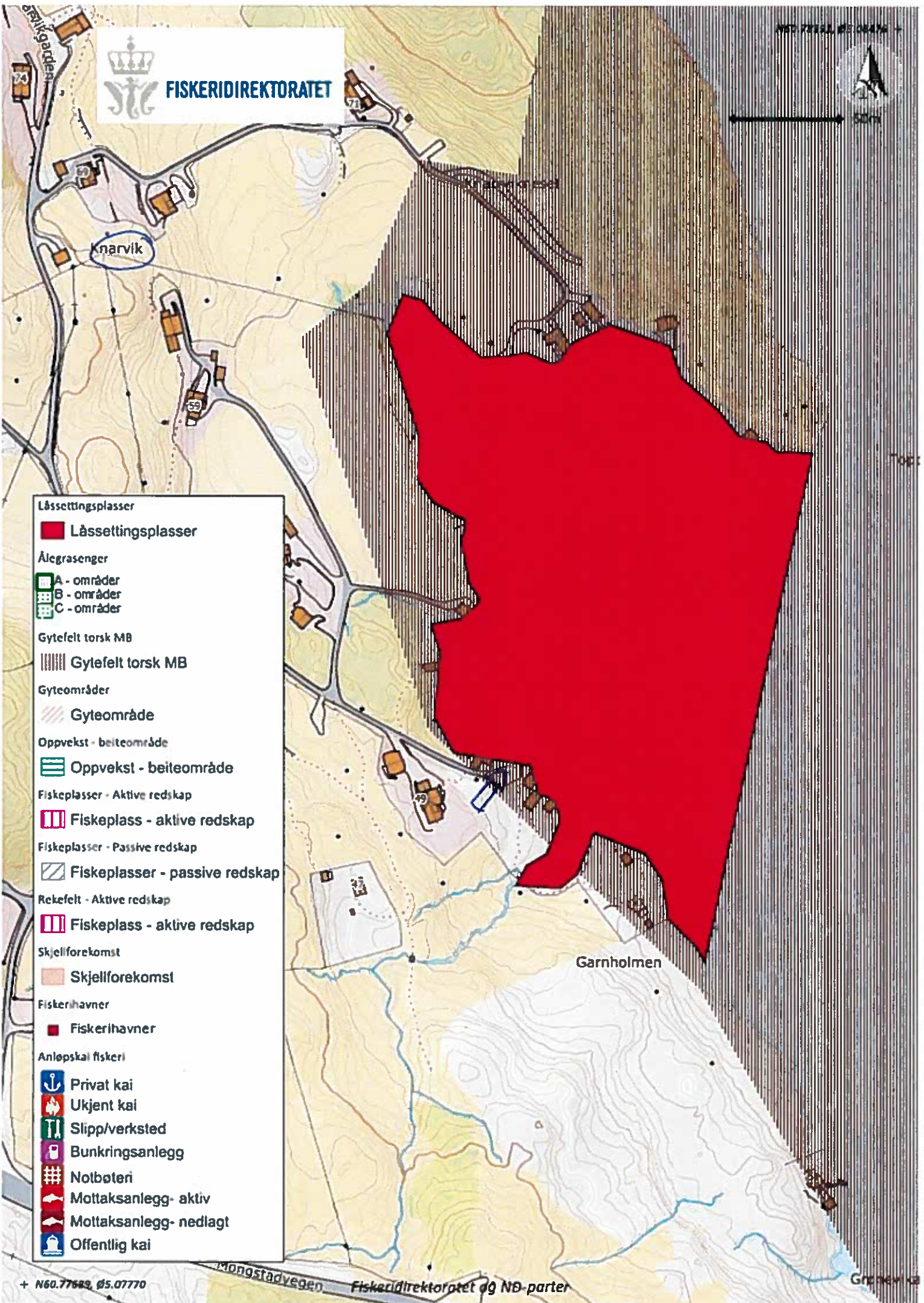

- Låssettingsplasser**
- Låssettingsplasser
- Ålegrasenger**
- A - områder
  - B - områder
  - C - områder
- Gyfefelt torsk MB**
- Gyfefelt torsk MB
- Gyteområder**
- Gyteområde
- Oppvekst - beiteområde**
- Oppvekst - beiteområde
- Fiskeplasser - Aktive redskap**
- Fiskeplass - aktive redskap
- Fiskeplasser - Passive redskap**
- Fiskeplasser - passive redskap
- Rekefelt - Aktive redskap**
- Fiskeplass - aktive redskap
- Skjellforekomst**
- Skjellforekomst
- Fiskerihavner**
- Fiskerihavner
- Anløpskai fiskeri**
- Privat kai
  - Ukjent kai
  - Slipp/verksted
  - Bunkringsanlegg
  - Notbøteri
  - Mottaksanlegg- aktiv
  - Mottaksanlegg- nedlagt
  - Offentlig kai

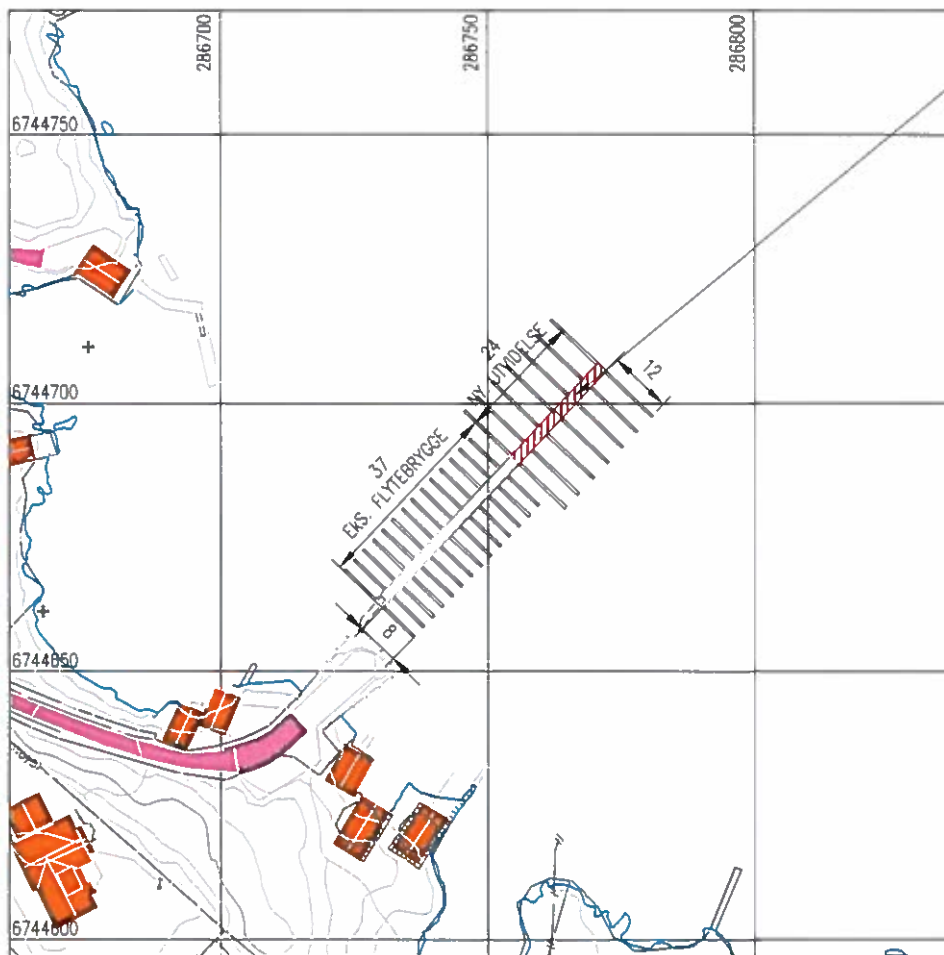

FORLENGELSE AV  
EKSISTERENDE  
FLYTEBRYGGE

## SITUASJONSPLAN

GNR.121 BNR.43, KNARVIGARDEN, LINDÅS KOMMUNE

A	OPPDATERT KARTUNDERLAG	07.06.2018/PKT	DATE/SIGN	NOTE! <ul style="list-style-type: none"> <li>* PART OF DRAWING MAY NOT BE SHOWN IN SCALE</li> <li>* DO NOT TAKE MEASURES ON DRAWING</li> <li>* ONLY RELAY ON GIVE DIMENSIONS</li> </ul>	ACCORDING TO INTERNATIONAL LAWS, THIS DRAWING IS THE PROPERTY OF ARKOCONSULT AS. THE DRAWING CAN NOT BE USED, MADE PUBLIC OR HANDED OVER TO A THIRD PART WITHOUT OUR WRITTEN CONSENT. ANY INFRINGEMENT WILL LEAD TO LEGAL PROCEEDINGS.		
	REV. DESCRIPTION	KNARVIK NORD BÅTLAG GBNR. 121/43 LINDÅS KOMMUNE		REVISION/DATE: A/07.06.18	PROJECT NO.: 2015191		
		SITAUSJONSPLAN UTVIDING FLYTEBRYGGE		DRAWING NO.: 63815191A01			
	 ARKOCONSULT AS, Postboks 103, 5291 Vølestr.f. Tel.: 56390003 - Fax: 56191130 - Mob: 93241511 Mail: post@arkoconsult.no - Org.nr.: 997089782 MVA		SCALE: 1:1000	FORMAT: A3	DRAWN: PKT	DATE: 02.11.15	CHECKED: