

Søknad om tillatelse til tiltak

etter plan- og bygningsloven § 20-3, jf. § 20-1

Opplysninger gitt i søknad eller vedlegg til søknaden vil bli registrert i matrikkelen.

Rammetillatelse

Ett-trinns søknadsbehandling

Oppfylles vilkårene for 3 ukers saksbehandling, jf. § 21-7 annet ledd? Ja Nei

Erklæring om ansvarsrett for ansvarlig søker

Foreligger sentral godkjenning? Ja Nei



Skal tiltaket prosjekteres og utføres i samsvar med TEK10, i henhold til overgangsbestemmelsen i TEK17 § 17-2? Ja Nei

Berører tiltaket eksisterende eller fremtidige arbeidsplasser? Ja Nei

Hvis ja, skal samtykke innhentes fra Arbeidstilsynet før igangsetting av tiltaket. Byggblankett 5177 med vedlegg.

Berører tiltaket byggverk oppført før 1850, jf. Kulturminneloven § 25, andre ledd? Ja Nei

Hvis ja, skal uttalelse fra fylkeskommunen foreligge før igangsetting av tiltaket.

Søknaden gjelder							
Eiendom/ byggsted	Gnr. 209	Bnr. 35	Festenr.	Seksjonsnr.	Bygningsnr.	Bolignr.	Kommune LINDÅS
	Adresse Høylandsveien 333				Postnr. 5913	Poststed EIKANGERVÅG	
Planlagt bruk/formål	<input checked="" type="checkbox"/> Bolig <input type="checkbox"/> Fritidsbolig <input type="checkbox"/> Garasje <input checked="" type="checkbox"/> Annet: møterom						Bygn.typekode (jf. s. 2) 319
Tiltakets art pbl § 20-1 (flere kryss mulig)	Nye bygg og anlegg		<input checked="" type="checkbox"/> Nytt bygg *)		<input type="checkbox"/> Parkeringsplass *)		<input type="checkbox"/> Anlegg <input type="checkbox"/> Veg <input type="checkbox"/> Vesentlig terrengingrep
	Endring av bygg og anlegg		<input type="checkbox"/> Tilbygg, påbygg, underbygg *)		<input type="checkbox"/> Fasade		
			<input type="checkbox"/> Konstruksjon		<input type="checkbox"/> Reparasjon		<input type="checkbox"/> Ombygging <input type="checkbox"/> Anlegg
	Endring av bruk		<input type="checkbox"/> Bruksendring		<input type="checkbox"/> Vesentlig endring av tidligere drift		
	Riving		<input type="checkbox"/> Hele bygg *)		<input type="checkbox"/> Deler av bygg *)		<input type="checkbox"/> Anlegg
	Bygn.tekn. installasj.**)		<input type="checkbox"/> Nyanlegg *)		<input type="checkbox"/> Endring		<input type="checkbox"/> Reparasjon
	Endring av bruks-enhet i bolig		<input type="checkbox"/> Oppdeling		<input type="checkbox"/> Sammenføyning		
	Innhegning, skilt		<input type="checkbox"/> Innhegning mot veg		<input type="checkbox"/> Reklame, skilt, innretning e.l.		
*) Byggblankett 5175 fylles ut og vedlegges. (Vedlegg gruppe A)				**) Gjelder kun når installasjonen ikke er en del av et større tiltak.			

Vedlegg			
Beskrivelse av vedlegg	Gruppe	Nr. fra – til	Ikke relevant
Opplysninger om ytre rammer og bygningsspesifikasjon for tiltaket (Byggblankett 5175)	A	1 – 1	<input type="checkbox"/>
Dispensasjonssøknad (begrunnelse/vedtak) (pbl kap. 19)	B	–	<input checked="" type="checkbox"/>
Nabovarsling (Kvittering for nabovarsel/Opplysninger gitt i nabovarsel/nabomerknader/kommentarer til nabomerknader)	C	1 – 2	<input type="checkbox"/>
Situasjonsplan, avkjørselsplan bygning/eiendom	D	1 – 1	<input type="checkbox"/>
Tegninger	E	1 – 4	<input type="checkbox"/>
Redegjørelser/kart	F	–	<input checked="" type="checkbox"/>
Erklæring om ansvarsrett/gjennomføringsplan	G	1 – 6	<input type="checkbox"/>
Boligspesifikasjon i Matrikkelen	H	–	<input checked="" type="checkbox"/>
Uttalelse/vedtak fra annen offentlig myndighet	I	–	<input checked="" type="checkbox"/>
Andre vedlegg	Q	1 – 1	<input type="checkbox"/>

Erklæring og underskrift			
Ansvarlig søker bekrefter at hele tiltaket belegges med ansvar, og dekker kravene i henhold av plan- og bygningsloven. En er kjent med reglene om straff og sanksjoner i pbl kap. 32 og at det kan medføre reaksjoner dersom det gis uriktige opplysninger. Foretaket forplikter seg til å stille med nødvendig kompetanse i tiltaket, jf. SAK10 kap. 10 og 11.			
Ansvarlig søker for tiltaket		Tiltakshaver	
Foretak Sivillingeniør Bjarte Fyllingen AS	Org.nr. 935600189	Navn Vestnorsk Brunnboring AS	
Adresse Spelhaugen 8		Adresse Høylandsvegen 333	
Postnr. 5147	Poststed FYLLINGSDALEN	Postnr. 5913	Poststed EIKANGERVÅG
Kontaktperson Bjarte Fyllingen	Telefon 55176565	Mobiltelefon 90131953	Eventuelt organisasjonsnummer 917151474
E-post bjarte@fyllingen.as	E-post post@brunnboring.no		Telefon (dagtid) 56357310
Dato 16.08.2018	Underskrift <i>Bjarte Fyllingen</i>		Dato 20/8-18
Gjentas med blokkbokstaver BJARTE FYLLINGEN		Underskrift <i>Helge Sæterstøl</i>	
		Gjentas med blokkbokstaver HELGE SÆTERSTØL	

Opplysninger om tiltakets ytre rammer og bygningsspesifikasjon

Vedlegg til Byggblankett 5174

Beskrivelse av hvordan tiltaket oppfyller byggesaksbestemmelsene, planbestemmelsene og planvedtak etter plan- og bygningsloven (pbl) innenfor angitte områder

Opplysningene gjelder							
Eiendom/ byggested	Gnr.	Bnr.	Festenr.	Seksjonsnr.	Bygningsnr.	Bolignr.	Kommune
	209	35					LINDÅS
	Adresse				Postnr.	Poststed	
	Høylandsveien 333				5913	EIKANGERVÅG	

Forhåndskonferanse	
Pbl § 21-1	Forhåndskonferanse er avholdt og referat foreligger <input type="checkbox"/> Ja <input checked="" type="checkbox"/> Nei

Dispensasjonssøknad og fravik fra TEK					
Pbl Kap. 19	Det søkes dispensasjon fra bestemmelsene i: (begrunnelse for dispensasjon gis på eget ark)			Vedlegg nr.	
	<input type="checkbox"/> Plan- og bygningsloven med forskrifter	<input type="checkbox"/> Kommunale vedtekter/ forskrifter til pbl	<input type="checkbox"/> Arealplaner	<input type="checkbox"/> Vegloven	B –
Pbl § 31-2	Det søkes om fravik fra TEK for eksisterende byggverk (pbl § 31-2) Redegjørelse i eget vedlegg			Vedlegg nr.	
				B –	

Arealdisponering									
Planstatus mv.	Sett kryss for gjeldende plan								
	<input checked="" type="checkbox"/>	Arealdel av kommuneplan		<input type="checkbox"/>	Reguleringsplan				
	<input type="checkbox"/>	Bebyggelsesplan							
	Navn på plan								
Reguleringsformål i arealdel av kommuneplan/reguleringsplan/bebyggelsesplan - beskriv									
Velg aktuell kolonne iht. beregningsregel angitt i gjeldende plan*									
		%-BYA	BYA	%-BRA / %-TU	BRA	U-grad			
a. Grad av utnytting iht. gjeldende plan		%	m ²	%	m ²				
Tomtearealet	b. Byggeområde/grunneiendom**	1104,00	m ²		m ²	m ²			
	c. Ev. areal som trekkes fra iht. beregn.regler	–	m ²	–	m ²				
	d. Ev. areal som legges til iht. beregn.regler					+ m ²			
	e. Beregnet tomteareal (b – c) eller (b + d)	=	1104 m ²		=	0 m ²	=	0 m ²	
Grad av utnytting	Arealbenedelser	BYA	BYA	BRA	BRA	BTA			
	f. Beregnet maks. byggeareal iht. plan (jf. a. og e.)	0	m ²	m ²	0	m ²			
	g. Areal eksisterende bebyggelse	384,00	m ²	m ²	m ²	m ²			
	h. Areal som skal rives	–	m ²	–	m ²	–	m ²		
	i. Areal ny bebyggelse	+ 115,00	m ²	+ m ²	+ m ²	+ m ²			
	j. Parkeringsareal på terreng	+ m ²	+ m ²	+ m ²	+ m ²				
	k. Areal byggesak	=	499 m ²	=	0 m ²	=	0 m ²		
	Beregnet grad av utnytting (jf. e. og k.)***	45,20	%	0	m ²	%	0	m ²	
Bygnings- opplysninger som føres i Matrikkelen	l. Åpne arealer som inngår i k		–	m ²	–	m ²			
	j. Parkeringsareal på terreng		–	m ²	–	m ²			
	m. Areal matrikkelen = k – l – j		=	499 m ²	=	0 m ²	=	0 m ²	
	Antall etasjer	Antall bruksenheter bolig	Boliger		m ²	Boliger	m ²	Boliger	m ²
		Antall bruksenheter annet	Annet		m ²	Annet	m ²	Annet	m ²
Redegjørelser	* Skal beregning av utnyttingsgrad skje etter annen regel, beskriv nærmere						Vedlegg nr. D –		
	** Dersom areal i rad b ikke er fremkommet av målebrev, beskriv nærmere						Vedlegg nr. D –		
	*** Vis ev. underlag for beregningen av grad av utnytting i vedlegg						Vedlegg nr. D –		

Bygningsopplysninger som føres i matrikkelen	
Næringsgruppekode F	Oppgi kode for hvilken næring brukeren av bygningen tilhører. Bygninger som brukes til flere formål skal kodes etter den næringen som opptar størst del av arealet. Unntak: Næringsgruppekode «X» skal kun brukes når bygget bare har areal til boligformål.
Næringsgrupper – gyldige koder	
A Jordbruk, skogbruk og fiske B Bergverksdrift og utvinning C Industri D Elektrisitets-, gass-, damp- og varmtvannsforsyning E Vannforsyning, avløps- og renovasjonsvirksomhet F Bygge- og anleggsvirksomhet G Varehandel, reparasjon av motorvogner	H Transport og lagring I Overnattings- og serveringsvirksomhet J Informasjon og kommunikasjon K Finansierings- og forsikringsvirksomhet L Omsetning og drift av fast eiendom M Faglig, vitenskapelig og teknisk tjenesteyting N Forretningsmessig tjenesteyting O Offentlig administrasjon og forsvar, trygdeordninger underlagt offentlig forvaltning
P Undervisning Q Helse- og sosialtjenester R Kulturell virksomhet, underholdning og fritidsaktiviteter S Annen tjenesteyting T Lønnet arbeid i private husholdninger U Internasjonale organisasjoner og organer X Bolig Y Annet som ikke er næring.	

Plassering av tiltaket		
Kan høyspent kraftlinje være i konflikt med tiltaket?	<input type="checkbox"/> Ja <input checked="" type="checkbox"/> Nei	Vedlegg nr. Q –
Hvis ja, må avklaring med berørt rettighetshaver være dokumentert		
Kan vann og avløpsledninger være i konflikt med tiltaket?	<input type="checkbox"/> Ja <input checked="" type="checkbox"/> Nei	Vedlegg nr. Q –
Hvis ja, må avklaring med berørt rettighetshaver være dokumentert		

Krav til byggegrunn (pbl § 28-1)		
Skal byggverket plasseres i område med fare for:		
Flom (TEK17 § 7-2)	Skal byggverket plasseres i flomutsatt område? <input checked="" type="checkbox"/> Nei <input type="checkbox"/> Ja Hvis ja, angi sikkerhetsklasse: <input type="checkbox"/> F1 (liten konsekvens og sannsynlighet lavere enn 1/20 år) <input type="checkbox"/> F2 (middels konsekvens og sannsynlighet lavere enn 1/200 år) <input type="checkbox"/> F3 (stor konsekvens og sannsynlighet lavere enn 1/1000 år)	Vedlegg nr. F –
Skred (TEK17 § 7-3)	Skal byggverket plasseres i skredutsatt område? <input checked="" type="checkbox"/> Nei <input type="checkbox"/> Ja Hvis ja, angi sikkerhetsklasse: <input type="checkbox"/> S1 (liten konsekvens og sannsynlighet lavere enn 1/100 år) <input type="checkbox"/> S2 (middels konsekvens og sannsynlighet lavere enn 1/1000 år) <input type="checkbox"/> S3 (stor konsekvens og sannsynlighet lavere enn 1/5000 år)	Vedlegg nr. F –
Andre natur- og miljøforhold (pbl § 28-1)	<input checked="" type="checkbox"/> Nei <input type="checkbox"/> Ja Dersom ja, beskriv kompensierende tiltak i vedlegg	Vedlegg nr. F –

Tilknytning til veg og ledningsnett		
Adkomst vegloven §§ 40-43 pbl § 27-4	Gir tiltaket ny/endret adkomst? <input type="checkbox"/> Ja <input checked="" type="checkbox"/> Nei	Tomta har adkomst til følgende veg som er opparbeidet og åpen for alminnelig ferdsel: <input checked="" type="checkbox"/> Riksveg/fylkesveg Er avkjøringstillatelse gitt? <input type="checkbox"/> Ja <input type="checkbox"/> Nei <input type="checkbox"/> Kommunal veg Er avkjøringstillatelse gitt? <input checked="" type="checkbox"/> Ja <input type="checkbox"/> Nei <input type="checkbox"/> Privat veg Er vegrett sikret ved tinglyst erklæring? <input type="checkbox"/> Ja <input type="checkbox"/> Nei
Vannforsyning pbl § 27-1	Tilknytning i forhold til tomta <input checked="" type="checkbox"/> Offentlig vannverk <input type="checkbox"/> Privat vannverk <input type="checkbox"/> Annen privat vannforsyning, innlagt vann <input type="checkbox"/> Annen privat vannforsyning, ikke innlagt vann	Beskriv Dersom vanntilførsel forutsetter tilknytning til annen privat ledning eller krysser annens grunn, foreligger rettighet ved tinglyst erklæring? <input type="checkbox"/> Ja <input type="checkbox"/> Nei
Avløp pbl § 27-2	Tilknytning i forhold til tomta <input checked="" type="checkbox"/> Offentlig avløpsanlegg <input type="checkbox"/> Privat avløpsanlegg	Skal det installeres vannklosett? <input type="checkbox"/> Ja <input type="checkbox"/> Nei Foreligger utslippstillatelse? <input type="checkbox"/> Ja <input type="checkbox"/> Nei Dersom avløpsanlegg forutsetter tilknytning til annen privat ledning eller krysser annens grunn, foreligger rettighet ved tinglyst erklæring? <input type="checkbox"/> Ja <input type="checkbox"/> Nei
Overvann	Takvann/overvann føres til: <input type="checkbox"/> Avløpssystem <input type="checkbox"/> Terreng	Vedlegg nr. Q –

Løfteinnretninger		
Er det i bygningen løfteinnretninger som omfattes av TEK?: <input type="checkbox"/> Ja <input checked="" type="checkbox"/> Nei	Søkes det om slik innretning installert?: <input type="checkbox"/> Ja <input checked="" type="checkbox"/> Nei	Hvis ja, sett X <input type="checkbox"/> Heis <input type="checkbox"/> Trappeheis <input type="checkbox"/> Løfteplattform <input type="checkbox"/> Rulletrapp eller rullende fortau

Vedlegg nr.
C - 1



Opplysninger gitt i nabovarsel sendes kommunen sammen med søknaden

(Gjenpart av nabovarsel)

Pbl § 21-3

Tiltak på eiendommen:						
Gnr.	Bnr.	Festenr.	Seksjonsnr.	Eiendommens adresse	Postnr.	Poststed
209	35			Høylandsveien 333	5913	EIKANGERVÅG
Eier/fester				Kommune		
Vestnorsk Brunnboring AS				LINDÅS		

Det varsles herved om						
<input checked="" type="checkbox"/> Nybygg	<input type="checkbox"/> Anlegg	<input type="checkbox"/> Endring av fasade	<input type="checkbox"/> Riving			
<input type="checkbox"/> Påbygg/tilbygg	<input type="checkbox"/> Skilt/reklame	<input type="checkbox"/> Innhegning mot veg	<input type="checkbox"/> Bruksendring			
<input type="checkbox"/> Midlertidig bygning, konstruksjon eller anlegg	<input type="checkbox"/> Antennesystem	<input type="checkbox"/> Oppretting/endring av matrikkelenhet (eiendomsdeling) eller bortfeste	<input type="checkbox"/> Annet			
Dispensasjon etter plan- og bygningsloven kapittel 19						
<input type="checkbox"/> Plan- og bygningsloven med forskrifter	<input type="checkbox"/> Kommunale vedtekter	<input type="checkbox"/> Arealplaner	<input type="checkbox"/> Vegloven	Vedlegg nr. B -		

Arealdisponering		
Sett kryss for gjeldende plan		
<input checked="" type="checkbox"/> Arealdel av kommuneplan	<input type="checkbox"/> Reguleringsplan	<input type="checkbox"/> Bebyggelsesplan
Navn på plan		
Planid: 1263-200815		

Beskriv nærmere hva nabovarslet gjelder	
Nytt møterom	
Vedlegg nr. Q -	

Spørsmål vedrørende nabovarsel rettes til			
Foretak/tiltakshaver			
Sivilingeniør Bjarte Fyllingen AS			
Kontaktperson, navn	E-post	Telefon	Mobil
Bjarte Fyllingen	bjarte@fyllingen.as	55176565	90131953
Søknaden kan ses på hjemmeside: (ikke-obligatorisk)		WWW.	

Merknader sendes til			
Eventuelle merknader skal være mottatt innen 2 uker etter at dette varsel er sendt. Ansvarlig søker/tiltakshaver skal sammen med søknad sende innkomne merknader og redegjøre for ev. endringer.			
Navn		Postadresse	
Bjarte Fyllingen		Spelhaugen 8	
Postnr.	Poststed	E-post	
5147	FYLLINGSDALEN	bjarte@fyllingen.as	

Følgende vedlegg er sendt med nabovarslet			
Beskrivelse av vedlegg	Gruppe	Nr. fra - til	Ikke relevant
Dispensasjonssøknad/vedtak	B	-	<input checked="" type="checkbox"/>
Situasjonsplan	D	1 - 1	<input type="checkbox"/>
Tegninger snitt, fasade	E	1 - 3	<input type="checkbox"/>
Andre vedlegg	Q	-	<input checked="" type="checkbox"/>

Underskrift		
Tilsvarende opplysninger med vedlegg er sendt i nabovarsel til berørte naboer og gjenboere. Mottagere av nabovarsel fremgår av kvittering for nabovarsel.		
Sted	Dato	Underskrift ansvarlig søker eller tiltakshaver
Fyllingsdalen	04.06.2018	<i>Siv ing Bjarte Fyllingen AS</i>
		Gjentas med blokklodshaver
		GISKE NILSEN, Nikk og Byggeledelse - MRIF

Kvittering for nabovarsel sendes kommunen sammen med søknaden

Nabovarsel kan enten sendes som rekommandert sending, overleveres personlig mot kvittering eller sendes på e-post mot kvittering. Med kvittering for mottatt e-post menes en e-post fra nabo/gjenboer som bekrefter å ha mottatt nabovarselet. Ved personlig overlevering vil signatur gjelde som bekreftelse på at varslet er mottatt. Det kan også signeres på at man gir samtykke til tiltaket.

Tiltaket gjelder							
Eiendom/ byggested	Gnr.	Bnr.	Festenr.	Seksjonsnr.	Bygningsnr.	Bolignr.	Kommune
	209	35					LINDÅS
	Adresse				Postnr.	Poststed	
	Høylandsveien 333				5913	EIKANGERVÅG	

Følgende naboer har mottatt eller fått rek. sending av vedlagte nabovarsel med tilhørende vedlegg:

Nabo-/gjenboereiendom				Eier/fester av nabo-/gjenboereiendom		
Gnr.	Bnr.	Festenr.	Seksjonsnr.	Eiers/festers navn		Dato sendt e-post
209	8			Eide Oddvar		
Adresse				Adresse		Kvittering vedlegges
Høylandsvegen 330				Høylandsvegen 330 319		
Postnr.	Poststed			Postnr.	Poststed	
5913	EIKANGERVÅG			5913	EIKANGERVÅG	
Personlig kvittering for	Dato	Sign.		Personlig kvittering for	Dato	Sign.
<input type="checkbox"/> mottatt varsel				<input type="checkbox"/> samtykke til tiltaket		

Denne del klistres på kvittering RR 1704 4153 2 NO

Nabo-/gjenboereiendom				Eier/fester av nabo-/gjenboereiendom		
Gnr.	Bnr.	Festenr.	Seksjonsnr.	Eiers/festers navn		Dato sendt e-post
209	18			Haugen Arve		
Adresse				Adresse		Kvittering vedlegges
Kaldalen 26				Kaldalen 26		
Postnr.	Poststed			Postnr.	Poststed	
5993	OSTEREIDET			5993	OSTEREIDET	
Personlig kvittering for	Dato	Sign.		Personlig kvittering for	Dato	Sign.
<input type="checkbox"/> mottatt varsel				<input type="checkbox"/> samtykke til tiltaket		

Denne del klistres på kvittering RR 1704 4154 6 NO

Nabo-/gjenboereiendom				Eier/fester av nabo-/gjenboereiendom		
Gnr.	Bnr.	Festenr.	Seksjonsnr.	Eiers/festers navn		Dato sendt e-post
209	40			Johnsen Andre Crowo		
Adresse				Adresse		Kvittering vedlegges
Høylandsvegen 346				Høylandsvegen 346		
Postnr.	Poststed			Postnr.	Poststed	
5913	EIKANGERVÅG			5913	EIKANGERVÅG	
Personlig kvittering for	Dato	Sign.		Personlig kvittering for	Dato	Sign.
<input type="checkbox"/> mottatt varsel				<input type="checkbox"/> samtykke til tiltaket		

Denne del klistres på kvittering RR 1704 4155 0 NO

Nabo-/gjenboereiendom				Eier/fester av nabo-/gjenboereiendom		
Gnr.	Bnr.	Festenr.	Seksjonsnr.	Eiers/festers navn		Dato sendt e-post
209	40			Tuft Siren Blomstrand		
Adresse				Adresse		Kvittering vedlegges
Høylandsvegen 346				Høylandsvegen 346		
Postnr.	Poststed			Postnr.	Poststed	
5913	EIKANGERVÅG			5913	EIKANGERVÅG	
Personlig kvittering for	Dato	Sign.		Personlig kvittering for	Dato	Sign.
<input type="checkbox"/> mottatt varsel				<input type="checkbox"/> samtykke til tiltaket		

Denne del klistres på kvittering RR 1704 4156 3 NO

Nabo-/gjenboereiendom				Eier/fester av nabo-/gjenboereiendom		
Gnr.	Bnr.	Festenr.	Seksjonsnr.	Eiers/festers navn		Dato sendt e-post
209	18, 19			Haugen Marith		
Adresse				Adresse		Kvittering vedlegges
Høylandsvegen 335				Kaldalen 26		
Postnr.	Poststed			Postnr.	Poststed	
5913	EIKANGERVÅG			5993	OSTEREIDET	
Personlig kvittering for	Dato	Sign.		Personlig kvittering for	Dato	Sign.
<input type="checkbox"/> mottatt varsel				<input type="checkbox"/> samtykke til tiltaket		

Denne del klistres på kvittering RR 1704 4157 7 NO

Det er per dags dato innlevert rekommandert sending til ovennevnte adressater.

Samlet antall sendinger: 5

Sign. 

124887 Dato: 4/6-18

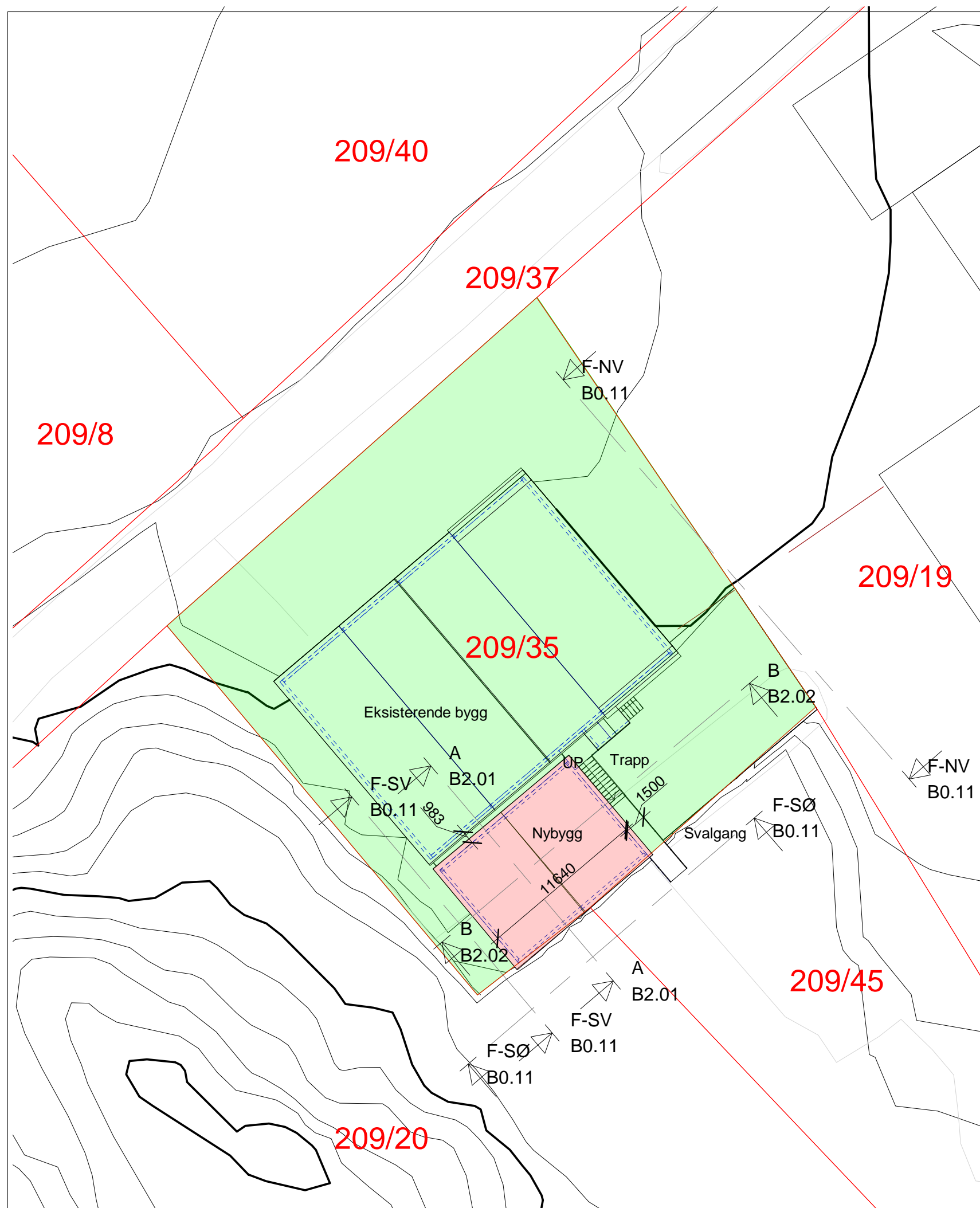

Rev.	Revisjonen gjelder	Utført	Kontr.	Dato
VESTNORSK BRUNNBORING NYBYGG MØTEROM		Målestokk	Dato 24.04.2018	
		1 : 300	Tegnet	hø
SITUASJONSPLAN		Kontr.	bf	
		Prosjekt nr.	118.21	
		Tegning nr.	B0.01	
			Rev.	

FORELØPIG

BF SIVILINGENIØR
BJARTE FYLLINGEN AS
 RÅDGIVENDE INGENIØR I BYGGETEKNIKK
 OG BYGGELEDELSE - MRIF



Spelhaugen 8, 5147 Fyllingsdalen
 E-post: firmapost@fyllingen.as
 Tlf. 55 17 65 65

04.06.2018 10:38:09

1

2

3

4

E1

A
B2.01

I

J

Tegning nr.
B1.01 Rev.

974

2100

UP

UP

B
B2.02

B
B2.02

8434

Møterom

K

11640

1500

A
B2.01

Rev.	Revisjonen gjelder	Utført	Kontr.	Dato
	VESTNORSK BRUNNBORING NYBYGG MØTEROM	Målestokk 1 : 50		Dato 24.04.2018
	Plan 2	Tegnet Kontr.	hø bf	
		Prosjekt nr. Tegning nr.	118.21 B1.01	Rev.
BF BJARTE FYLLINGEN AS RÅDGIVENDE INGENIØR I BYGGTEKNIKK OG BYGGELEDELSE - MRIF		SIVILINGENIØR RIE Speilhaugen 8, 5147 Fyllingsdalen E-post: firmapost@fyllingen.as Tlf. 55 17 65 65		

FORELØPIG

19.06.2018 09:29:22

I

J

K

E2

Tegning nr.	Rev.
B2.01	

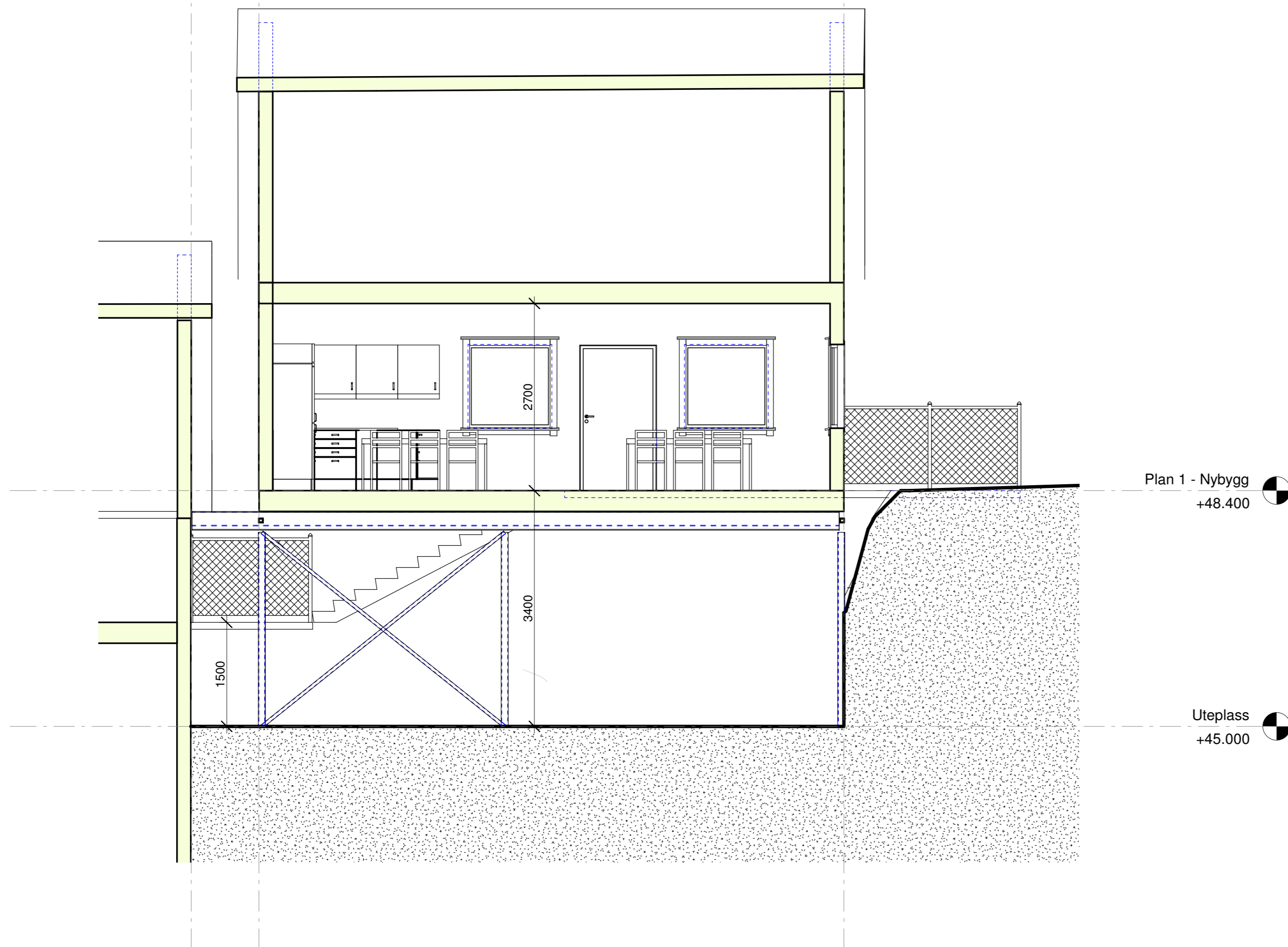

Plan 1 - Nybygg
+48.400

Uteplass
+45.000

ANMELD. TEGN.

Rev.	Revisjonen gjelder	Utført	Kontr.	Dato
		Dato		24.04.2018
VESTNORSK BRUNNBORING NYBYGG MØTEROM		Målestokk	Tegnet	hø
		1 : 50	Kontr.	bf
SNITT A-A		Prosjekt nr.	118.21	
		Tegning nr.	B2.01	
SIVILINGENIØR BF BJARTE FYLLINGEN AS RÅDGIVENDE INGENIØR I BYGGTEKNIKK OG BYGGELEDELSE - MRIF		RIF Speilhaugen 8, 5147 Fyllingsdalen E-post: firmapost@fyllingen.as Tlf. 55 17 65 65		

19.06.2018 10:28:24

Tegning nr. **B2.02** Rev.

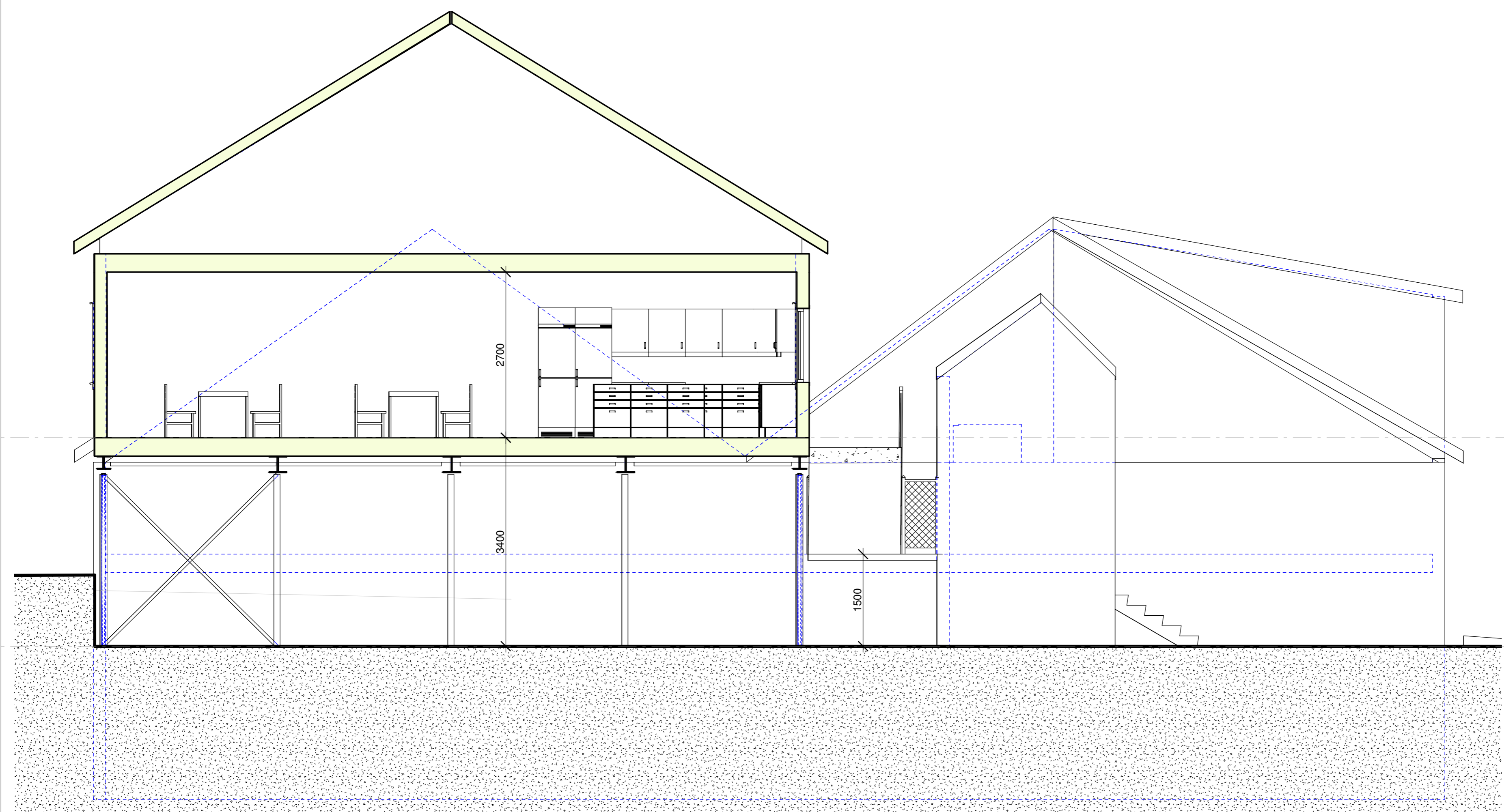

Plan 1 - Nybygg
+48.400

Uteplass
+45.000

Rev.	Revisjonen gjelder	Utført	Kontr.	Dato
VESTNORSK BRUNNBORING NYBYGG MØTEROM		Målestokk	24.04.2018	
		1 : 50	Tegnet	hø
			Kontr.	bf
SNITT B-B		Prosjekt nr.	118.21	
		Tegning nr.	B2.02	
			Rev.	
BF BJARTE FYLLINGEN AS RÅDGIVENDE INGENIØR I BYGGTEKNIKK OG BYGGELEDELSE - MRIF		Sivilingeniør Speilhaugen 8, 5147 Fyllingsdalen E-post: firmapost@fyllingen.as Tlf. 55 17 65 65		

ANMELD.TEGN.

E4

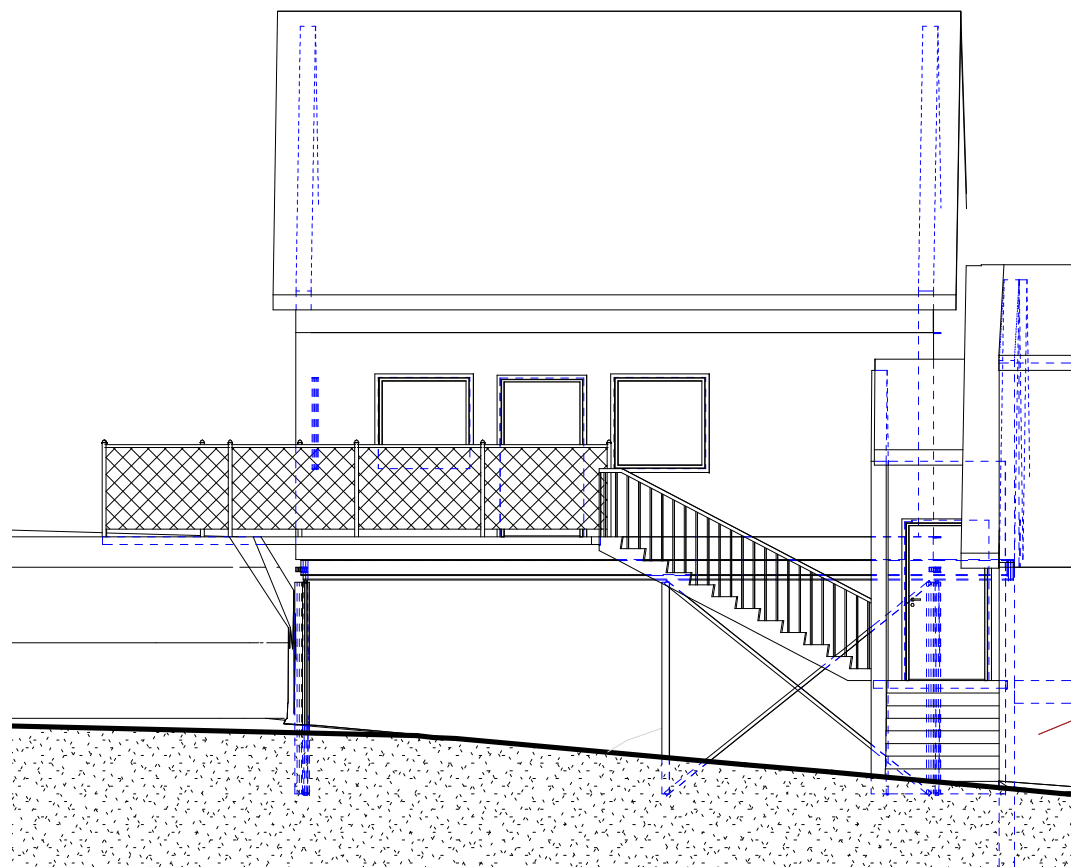

FASADE NORDVEST
1 : 100

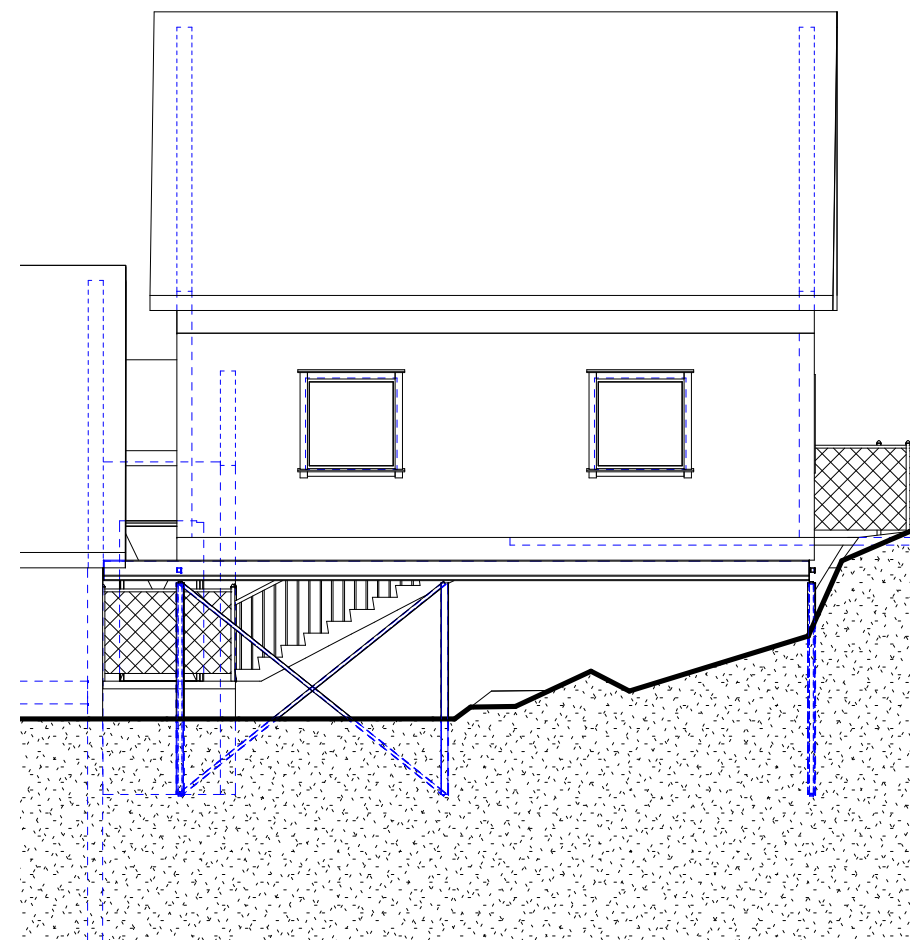

FASADE SØRVEST
1 : 100

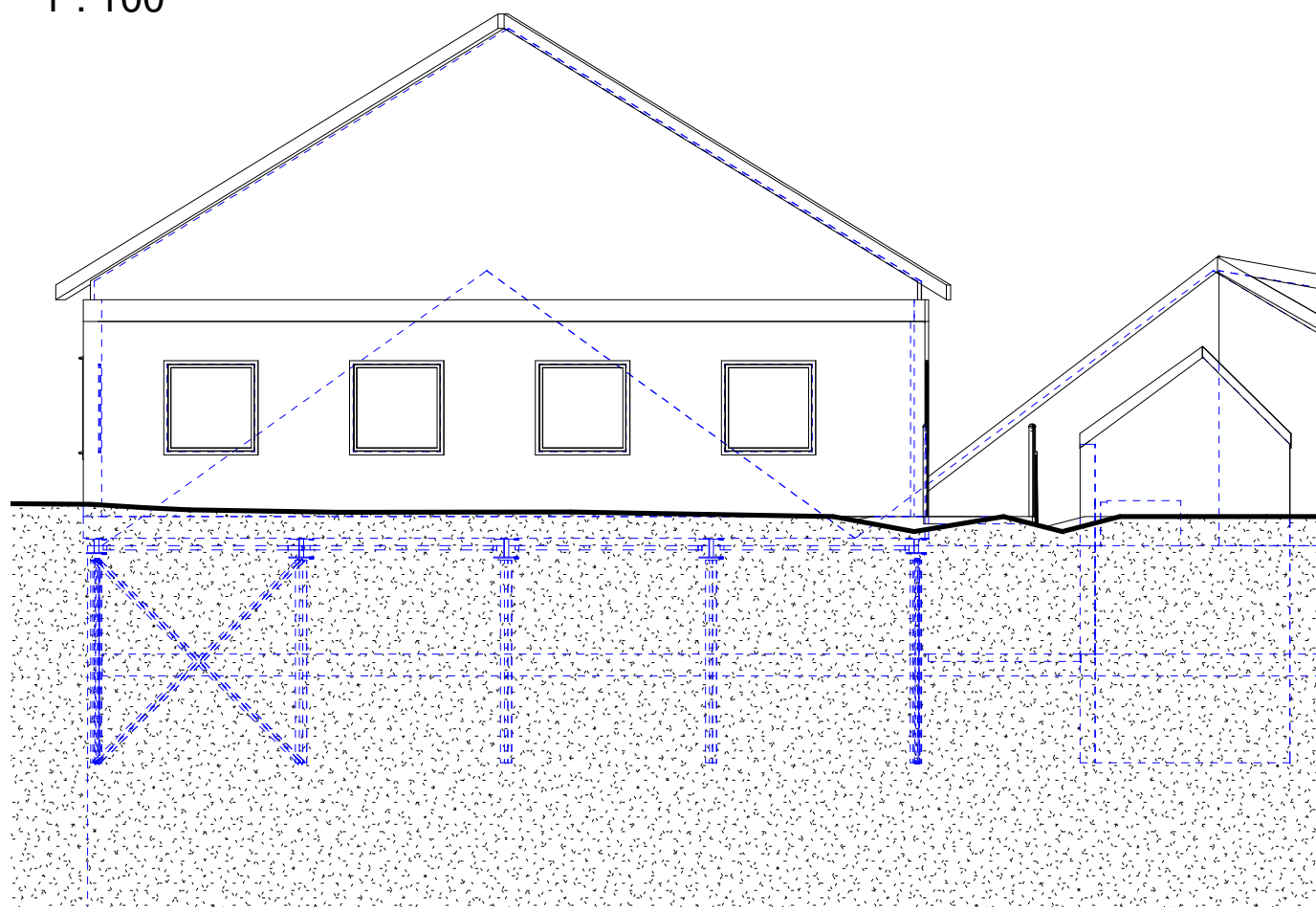

FASADE SØRØST
1 : 100

Rev.	Revisjonen gjelder	Utført	Kontr.	Dato
VESTNORSK BRUNNBORING NYBYGG MØTEROM		Målestokk	Dato 24.04.2018	
		1 : 100	Tegnet	hø
Fasade		Kontr.	bf	
		Prosjekt nr.	118.21	
		Tegning nr.	B0.11	
			Rev.	

ANMELD.TEGN.

SIVILINGENIØR
BF BJARTE FYLLINGEN AS
RÅDGIVENDE INGENIØR I BYGGETEKNIKK
OG BYGGELEDELSE - MRIF



Spelhaugen 8, 5147 Fyllingsdalen
E-post: firmapost@fyllingen.as
Tlf. 55 17 65 65

Kommunens saksnr.	Vedlegg nr. G- 1	Side 1 av 1
-------------------	---------------------	----------------



Erklæring om ansvarsrett

etter plan- og bygningsloven (pbl) § 23-3

Erklæringen skal sendes til *ansvarlig søker*.

Alternativt kan erklæringen sendes direkte til kommunen, men da må ansvarlig søker få tilsendt en kopi.

Erklæringen gjelder						
Eiendom/ byggested	Gnr. 209	Bnr. 35	Festenr.	Seksjonsnr.	Bygningsnr.	Bolignr. Kommune LINDÅS
	Adresse Høylandsveien 333			Postnr. 5913	Poststed EIKANGERVÅG	

Foretak			
Foretakets navn Sivilingeniør Bjarte Fyllingen AS			Organisasjonsnr. 935600189
Adresse Spelhaugen 8		Postnr. 5147	Poststed FYLLINGSDALEN
Kontaktperson Bjarte Fyllingen		Telefon 55176565	Mobiltelefon 90131953
E-post bjarte@fyllingen.as			
Foreligger sentral godkjenning ? <input checked="" type="checkbox"/> Ja <input type="checkbox"/> Nei			
Hvis ja, dekkes ansvarsområdene av sentral godkjenning? <input type="checkbox"/> Helt <input checked="" type="checkbox"/> Delvis <input type="checkbox"/> Nei			

Ansvarsområde						
Funksjon (SØK, PRO, UTF, kontroll)	Beskriv arbeidet foretaket skal ha ansvar for	Tiltaks- klasse	Våre samsvarserklæringer/kontrollerklæringer vil foreligge ved: (sett X)			
			Søknad om ramme- tillatelse	Søknad om igangsettings- tillatelse/ ett-trinns søknad	Søknad om midlertidig brukstillatelse	Søknad om ferdigattest
PRO	Arkitekturprosjektering, konstruksjonssikkerhet	1		X		X

Erklæring og underskrift	
Foretaket er kjent med reglene om straff og sanksjoner i pbl kap 32 og at det kan medføre reaksjoner dersom det gis uriktige opplysninger. Foretaket forplikter seg til å stille med nødvendig kompetanse i tiltaket jf. SAK10 kap. 10 og 11	
<input checked="" type="checkbox"/> Ansvarlig prosjekterende erklærer at prosjekteringen skal være planlagt, gjennomført og kvalitetssikret i henhold til pbl jf. SAK10 §12-3 <input type="checkbox"/> Ansvarlig utførende erklærer at arbeidet ikke skal starte før det foreligger kvalitetssikret produksjonsunderlag for respektive del av utførelsen jf SAK10 § 12-4 <input type="checkbox"/> Ansvarlig kontrollerende erklærer uavhengighet, jf. SAK10 § 14-1, og vil redegjøre for endringer som kan påvirke uavhengigheten jf. SAK10 §12-5	
Dato 14.08.2018	Underskrift
Gjentas med blokkbokstaver BJARTE FYLLINGEN	

Kommunens saksnr.	Vedlegg nr.	Side
	G- 2	1 av 1



Erklæring om ansvarsrett

etter plan- og bygningsloven (pbl) § 23-3

Erklæringen skal sendes til *ansvarlig søker*.

Alternativt kan erklæringen sendes direkte til kommunen, men da må ansvarlig søker få tilsendt en kopi.

Erklæringen gjelder							
Eiendom/ byggsted	Gnr.	Bnr.	Festnr.	Seksjonsnr.	Bygningsnr.	Bolignr.	Kommune
	209	35					LINDÅS
	Adresse				Postnr.	Poststed	
	Høylandsveien 333				5913	EIKANGERVÅG	

Foretak			
Foretakets navn			Organisasjonsnr.
Helland Elektro AS			986751718
Adresse		Postnr.	Poststed
Torvhusmyrane 6		5913	EIKANGERVÅG
Kontaktperson		Telefon	Mobiltelefon
Bent A. Rognaldsen		56342430	92463946
E-post			
bar@helland-elektro.no			

Foreligger sentral godkjenning ? Ja Nei

Hvis ja, dekkes ansvarsområdene av sentral godkjenning? Helt Delvis Nei

Ansvarsområde						
Funksjon (SØK, PRO, UTF, kontroll)	Beskriv arbeidet foretaket skal ha ansvar for	Tiltaks- klasse	Våre samsvarserklæringer/kontrollerklæringer vil foreligge ved: (sett X)			
			Søknad om ramme- tillatelse	Søknad om igangsettings- tillatelse/ ett-trinns søknad	Søknad om midlertidig brukstillatelse	Søknad om ferdigattest
PRO	Nødllys, ledesystem	1		X		
UTF	Nødllys, ledesystem	1				X

Erklæring og underskrift

Foretaket er kjent med reglene om straff og sanksjoner i pbl kap 32 og at det kan medføre reaksjoner dersom det gis uriktige opplysninger. Foretaket forplikter seg til å stille med nødvendig kompetanse i tiltaket jf. SAK10 kap. 10 og 11

- Ansvarlig prosjekterende erklærer at prosjekteringen skal være planlagt, gjennomført og kvalitetssikret i henhold til pbl jf. SAK10 §12-3
- Ansvarlig utførende erklærer at arbeidet ikke skal starte før det foreligger kvalitetssikret produksjonsunderlag for respektive del av utførelsen jf SAK10 § 12-4
- Ansvarlig kontrollerende erklærer uavhengighet, jf. SAK10 § 14-1, og vil redegjøre for endringer som kan påvirke uavhengigheten jf. SAK10 §12-5

Dato | Underskrift
14/8 | Bent Aarn Rognaldsen

Gjentas med blokkbokstaver
BENT A. ROGNALDSEN

Kommunens saksnr.	Vedlegg nr.	Side
	G- 3	1 av 1



Erklæring om ansvarsrett

etter plan- og bygningsloven (pbl) § 23-3

Erklæringen skal sendes til *ansvarlig søker*.

Alternativt kan erklæringen sendes direkte til kommunen, men da må ansvarlig søker få tilsendt en kopi.

Erklæringen gjelder						
Eiendom/ byggested	Gnr.	Bnr.	Festenr.	Seksjonsnr.	Bygningsnr.	Bolignr.
	209	35				
	Adresse			Postnr.	Poststed	
	Høylandsveien 333			5913	EIKANGERVÅG	
						Kommune
						LINDÅS

Foretak			
Foretakets navn			Organisasjonsnr.
Lindås Rør og Sanitær AS			935347920
Adresse		Postnr.	Poststed
Burkhovdane 1		5914	ISDALSTØ
Kontaktperson		Telefon	Mobiltelefon
Heine Nævdal		56357450	46427670
E-post			
heine@lindas-ror.no			
Foreligger sentral godkjenning ? <input checked="" type="checkbox"/> Ja <input type="checkbox"/> Nei			
Hvis ja, dekkes ansvarsområdene av sentral godkjenning? <input type="checkbox"/> Helt <input checked="" type="checkbox"/> Delvis <input type="checkbox"/> Nei			

Ansvarsområde							
Funksjon (SØK, PRO, UTF, kontroll)	Beskriv arbeidet foretaket skal ha ansvar for	Tiltaks- klasse	Våre samsvarserklæringer/kontrollerklæringer vil foreligge ved: (sett X)				
			Søknad om ramme- tillatelse	Søknad om igangsettings- tillatelse/ ett-trinns søknad	Søknad om midlertidig brukstillatelse	Søknad om ferdigattest	
PRO	vvs installasjoner	1		X			
UTF	vvs installasjoner	1				X	

Erklæring og underskrift	
Foretaket er kjent med reglene om straff og sanksjoner i pbl kap 32 og at det kan medføre reaksjoner dersom det gis uriktige opplysninger. Foretaket forplikter seg til å stille med nødvendig kompetanse i tiltaket jf. SAK10 kap. 10 og 11	
<input checked="" type="checkbox"/> Ansvarlig prosjekterende erklærer at prosjekteringen skal være planlagt, gjennomført og kvalitetssikret i henhold til pbl jf. SAK10 §12-3	
<input checked="" type="checkbox"/> Ansvarlig utførende erklærer at arbeidet ikke skal starte før det foreligger kvalitetssikret produksjonsunderlag for respektive del av utførelsen jf SAK10 § 12-4	
<input type="checkbox"/> Ansvarlig kontrollerende erklærer uavhengighet, jf. SAK10 § 14-1, og vil redegjøre for endringer som kan påvirke uavhengigheten jf. SAK10 §12-5	
Dato	Underskrift
14.08.2018	<i>Heine Nævdal</i>
Gjentas med blokkbokstaver HEINE NÆVDAL	

Kommunens saksnr.	Vedlegg nr.	Side
	G- 4	1 av 1



Erklæring om ansvarsrett

etter plan- og bygningsloven (pbl) § 23-3

Erklæringen skal sendes til *ansvarlig søker*.
Alternativt kan erklæringen sendes direkte til kommunen, men da må ansvarlig søker få tilsendt en kopi.

Erklæringen gjelder							
Eiendom/ byggsted	Gnr.	Bnr.	Festenr.	Seksjonsnr.	Bygningsnr.	Bolignr.	Kommune
	209	35					LINDÅS
Adresse				Postnr.	Poststed		
Høylandsveien 333				5913	EIKANGERVÅG		

Foretak			
Foretakets navn			Organisasjonsnr.
Vestnorsk Brunnboring AS			917151474
Adresse		Postnr.	Poststed
Høylandsvegen 333		5913	EIKANGERVÅG
Kontaktperson		Telefon	Mobiltelefon
Helge Sæterstøl		56357310	98286455
E-post			
helge.seterstol@gmail.com			
Foreligger sentral godkjenning? <input checked="" type="checkbox"/> Ja <input type="checkbox"/> Nei			
Hvis ja, dekkes ansvarsområdene av sentral godkjenning? <input checked="" type="checkbox"/> Helt <input type="checkbox"/> Delvis <input type="checkbox"/> Nei			

Ansvarsområde						
Funksjon (SØK, PRO, UTF, kontroll)	Beskriv arbeidet foretaket skal ha ansvar for	Tiltaks- klasse	Våre samsvarserklæringer/kontrollerklæringer vil foreligge ved: (sett X)			
			Søknad om ramme- tillatelse	Søknad om igangsettings- tillatelse/ ett-trinns søknad	Søknad om midlertidig brukstillatelse	Søknad om ferdigattest
UTF	Grunn, betong og stålarbeider	1				X

Erklæring og underskrift	
Foretaket er kjent med reglene om straff og sanksjoner i pbl kap 32 og at det kan medføre reaksjoner dersom det gis uriktige opplysninger. Foretaket forplikter seg til å stille med nødvendig kompetanse i tiltaket jf. SAK10 kap. 10 og 11	
<input type="checkbox"/> Ansvarlig prosjekterende erklærer at prosjekteringen skal være planlagt, gjennomført og kvalitetssikret i henhold til pbl jf. SAK10 §12-3	
<input checked="" type="checkbox"/> Ansvarlig utførende erklærer at arbeidet ikke skal starte før det foreligger kvalitetssikret produksjonsunderlag for respektive del av utførelsen jf SAK10 § 12-4	
<input type="checkbox"/> Ansvarlig kontrollerende erklærer uavhengighet, jf. SAK10 § 14-1, og vil redegjøre for endringer som kan påvirke uavhengigheten jf. SAK10 §12-5	
Dato	Underskrift
13/8-18	
Gjentas med blokkbokstaver	
HELGE SÆTERSTØL	

Erklæring om ansvarsrett

etter plan- og bygningsloven (pbl) § 23-3

Erklæringen skal sendes til *ansvarlig søker*.

Alternativt kan erklæringen sendes direkte til kommunen, men da må ansvarlig søker få tilsendt en kopi.

Erklæringen gjelder							
Eiendom/ byggested	Gnr. 209	Bnr. 35	Festenr.	Seksjonsnr.	Bygningsnr.	Bolignr.	Kommune LINDÅS
	Adresse Høylandsveien 333			Postnr. 5913	Poststed EIKANGERVÅG		

Foretak			
Foretakets navn Arild Kleiveland			Organisasjonsnr. 992698756
Adresse Eknes Indre		Postnr. 5993	Poststed OSTEREIDET
Kontaktperson Arild Kleiveland		Telefon	Mobiltelefon 46479476
E-post arldkl@yahoo.no			
Foreligger sentral godkjenning? <input type="checkbox"/> Ja <input checked="" type="checkbox"/> Nei			
Hvis ja, dekkes ansvarsområdene av sentral godkjenning? <input type="checkbox"/> Helt <input type="checkbox"/> Delvis <input type="checkbox"/> Nei			

Ansvarsområde							
Funksjon (SØK, PRO, UTF, kontroll)	Beskriv arbeidet foretaket skal ha ansvar for	Tiltaks- klasse	Våre samsvarserklæringer/kontrollerklæringer vil foreligge ved: (sett X)				
			Søknad om ramme- tillatelse	Søknad om igangsettings- tillatelse/ ett-trinns søknad	Søknad om midlertidig brukstillatelse	Søknad om ferdigattest	
UTF	Tømrerarbeider	1				X	

Erklæring og underskrift	
Foretaket er kjent med reglene om straff og sanksjoner i pbl kap 32 og at det kan medføre reaksjoner dersom det gis uriktige opplysninger. Foretaket forplikter seg til å stille med nødvendig kompetanse i tiltaket jf. SAK10 kap. 10 og 11	
<input type="checkbox"/> Ansvarlig prosjekterende erklærer at prosjekteringen skal være planlagt, gjennomført og kvalitetssikret i henhold til pbl jf. SAK10 §12-3 <input checked="" type="checkbox"/> Ansvarlig utførende erklærer at arbeidet ikke skal starte før det foreligger kvalitetssikret produksjonsunderlag for respektive del av utførelsen jf SAK10 § 12-4 <input type="checkbox"/> Ansvarlig kontrollerende erklærer uavhengighet, jf. SAK10 § 14-1, og vil redegjøre for endringer som kan påvirke uavhengigheten jf. SAK10 §12-5	
Dato 12/8-18	Underskrift <i>Arild Kleiveland</i>
Tømrar Arild Kleiveland Eknes 57 5993 Ostereidet Tlf. 46479476 Org.nr 992698756	
Gjentas med blokkbokstaver ARILD KLEIVELAND	

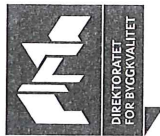

Gjennomføringsplan

Eiendom/ byggested		Gnr. 209	Bnr. 35	Festnr.	Seksj.nr.	Bygn.nr.	Kommune LINDÅS
Versjonsnr. 01		Dato 15.08.2018		Signatur, ansv. søker		Postnr. 5913	
Adresse Høylandsveien 333		Poststed EIKANGERVÅG					

Alle fagområder i tiltaket	Beskrivelse av fagområde, ansvarsområde, tiltaksklasse (i hhv. prosjektering, utførelse og kontroll)	Tiltaks-klasse	Foretakets navn og org.nr.	Kryss for planlagt samsvarserklæring / kontrollerkjøring erstattes med dato når denne foreligger					Sett kryss når arbeidet innen ansvarsområdet er avsluttet
				Søknad om rammetillatelse	Søknad om igangsettings-tillatelse/ett-trinnsøknad	Søknad om midlertidig brukstillatelse	Søknad om ferdigstøt	(7)	
(1)	(2)	(3)	(4)	(5)	(6)	(7)	(8)	(9)	
PRO	Prosjektering								
PRO	Arkitekturprosjektering	1	Sivilingeniør Bjarte Fyllingen AS, 935600189		14.08.18		X		
PRO	Konstruksjonssikkerhet	1	Sivilingeniør Bjarte Fyllingen AS, 935600189		14.08.18		X		
PRO	Nødløys, ledesystem	1	Helland Elektro AS, 986751718		14.08.18		X		
PRO	VVS installasjoner	1	Lindås Rør og Sanitær AS, 935347920		14.08.18		X		
UTF	Utførende							X	
UTF	Nødløys, ledesystem	1	Helland Elektro AS, 986751718				X		
UTF	VVS installasjoner	1	Lindås Rør og Sanitær AS, 935347920				X		
UTF	Grunn, betong og stålarbeider	1	Vesthorsk Brunnboring AS, 917151474				X		
UTF	Tømmerarbeider	1	Arild Kleiveland, 992698756				X		

Erklæring

Undertegnede eier av gnr/bnr. 209/45 i Lindås kommune, gir herved tillatelse til å plassere bygg som skal bygges på gnr/bnr 209/35 i grense som vist på situasjonsplan B0.01 fra Sivilingeniør Bjarte Fyllingen AS datert 24.04.18.

Denne erklæring kan tinglyses på både gnr/bnr. 209/35 og 209/45.

Sted: Høyland Dato: 5/6-18

Vestnorsk Brunnboring AS

Milje Tokstad