

Vedlegg nr.
C -
Opplysninger gitt i nabovarsel sendes kommunen sammen med søknaden

(Gjenpart av nabovarsel)

plan- og bygningsloven av 27. juni 2008 nr. 71 § 21-3

Tiltak på eiendommen:							
Gnr.	Bnr.	Festenr.	Seksjonsnr.	Eiendommens adresse	Postnr.	Poststed	
116	62				5955	LINDÅS	
Eier/fester				Kommune			
Stokna Eiendom AS				LINDÅS KOMMUNE			

Det varsles herved om							
<input type="checkbox"/> Nybygg	<input type="checkbox"/> Anlegg	<input type="checkbox"/> Endring av fasade	<input type="checkbox"/> Riving				
<input type="checkbox"/> Påbygg/tilbygg	<input type="checkbox"/> Skilt/reklame	<input type="checkbox"/> Innhegning mot veg	<input type="checkbox"/> Bruksendring				
<input type="checkbox"/> Midlertidig bygning, konstruksjon eller anlegg	<input type="checkbox"/> Antennesystem	<input checked="" type="checkbox"/> Oppretting/ending av matrikkelenhet (eiendomsdeling) eller bortfeste	<input type="checkbox"/> Annet				
Dispensasjon etter plan- og bygningsloven kapittel 19							
<input type="checkbox"/> Plan- og bygningsloven med forskrifter	<input type="checkbox"/> Kommunale vedtekter	<input type="checkbox"/> Arealplaner	<input type="checkbox"/> Vegloven				
							Vedlegg nr. B -

Arealdisponering		
Sett kryss for gjeldende plan		
<input type="checkbox"/> Arealdel av kommuneplan	<input checked="" type="checkbox"/> Reguleringsplan	<input type="checkbox"/> Bebyggelsesplan
Navn på plan		
Skinstø, gnr 116 bnr 62. Plan-ID: 1263-200910.		

Beskriv nærmere hva nabovarslet gjelder	
Fradeling av 9 eneboligtomter.	
Vi gjør oppmerksom på at situasjonsplanen ikke er i målestokk. Ta kontakt med ansvarlig søker dersom dette er ønskelig.	
Det legges også ved plankart, se vedlegg Q-1.	
Vedlegg nr. Q -	

Spørsmål vedrørende nabovarsel rettes til			
Foretak/tiltakhaver			
Arkoconsult As			
Kontaktperson, navn	E-post	Telefon	Mobil
Tom Andre Sivertsen	tas@arkoconsult.no		92297292
Søknaden kan ses på hjemmeside: (ikke-obligatorisk)	WWW.		

Merknader sendes til			
Eventuelle merknader skal være mottatt innen 2 uker etter at dette varsel er sendt.			
Ansvarlig søker/tiltakhaver skal sammen med søknad sende innkomne merknader og redegjøre for ev. endringer.			
Navn		Postadresse	
Tom Andre Sivertsen		Postboks 103	
Postnr.	Poststed	E-post	
5291	VALESTRANDSFOSSEN	tas@arkoconsult.no	

Følgende vedlegg er sendt med nabovarslet			
Beskrivelse av vedlegg	Gruppe	Nr. fra - til	Ikke relevant
Dispensasjonssøknad/vedtak	B	-	<input checked="" type="checkbox"/>
Situasjonsplan	D	1 - 1	<input type="checkbox"/>
Tegninger snitt, fasade	E	-	<input checked="" type="checkbox"/>
Andre vedlegg	Q	1 - 1	<input type="checkbox"/>

Underskrift		
Tilsvarende opplysninger med vedlegg er sendt i nabovarsel til berørte naboer og gjenboere.		
Mottagere av nabovarsel fremgår av kvittering for nabovarsel.		
Sted	Dato	Underskrift ansvarlig søker eller tiltakhaver
Valestrandsfossen	24.06.2014	
		Gjentas med blokkbokstaver
		FOR ARKOCONSULT AS - JANNE HALVÅ

FRÅDELING TOMT BF-5

FRÅDELING TOMT BF-4

FRÅDELING TOMT BF-3

FRÅDELING TOMT BF-2

FRÅDELING TOMT BF-1

FRÅDELING TOMT BF-6

FRÅDELING TOMT BF-7

FRÅDELING TOMT BF-8

FRÅDELING TOMT BF-9



FRÅDELINGSPLAN 9 TOMTER LAUVÅSEN

GNR. 116/62, LINDÅS KOMMUNE

DATE/SIGN	NOTE! * PART OF DRAWING MAY NOT BE SHOWN IN SCALE * DO NOT TAKE MEASURES ON DRAWING * ONLY RELAY ON GIVE DIMENSIONS	ACCORDING TO INTERNATIONAL LAWS, THIS DRAWING IS THE PROPERTY OF ARKOCONSULT AS. THE DRAWING CAN NOT BE USED, MADE PUBLIC OR HANDED OVER TO A THIRD PART WITHOUT OUR WRITTEN CONSENT. ANY INFRINGEMENT WILL LEAD TO LEGAL PROCEEDINGS.	
	GAARD EIENDOMSUTVIKLING ENEBOLIGTOMTER, LAUVÅSEN	REVISION/DATE:	
REV. DESCRIPTION	FRÅDELINGSPLAN	PROJECT NO.: 2014119	
	 ARKOCONSULT AS, Postboks 103, 5291 Valest.f. Tel.: 56390003 - Fax.: 56191130 - Mob.: 93241511 Mail: post@arkoconsult.no - Org.nr.: 997089782 MVA	DRAWING NO.:	
		41914129A01	
	SCALE: 1:500	FORMAT: A3	
	DRAWN: PKT	DATE: 18.06.14	
	CHECKED:	DATE:	

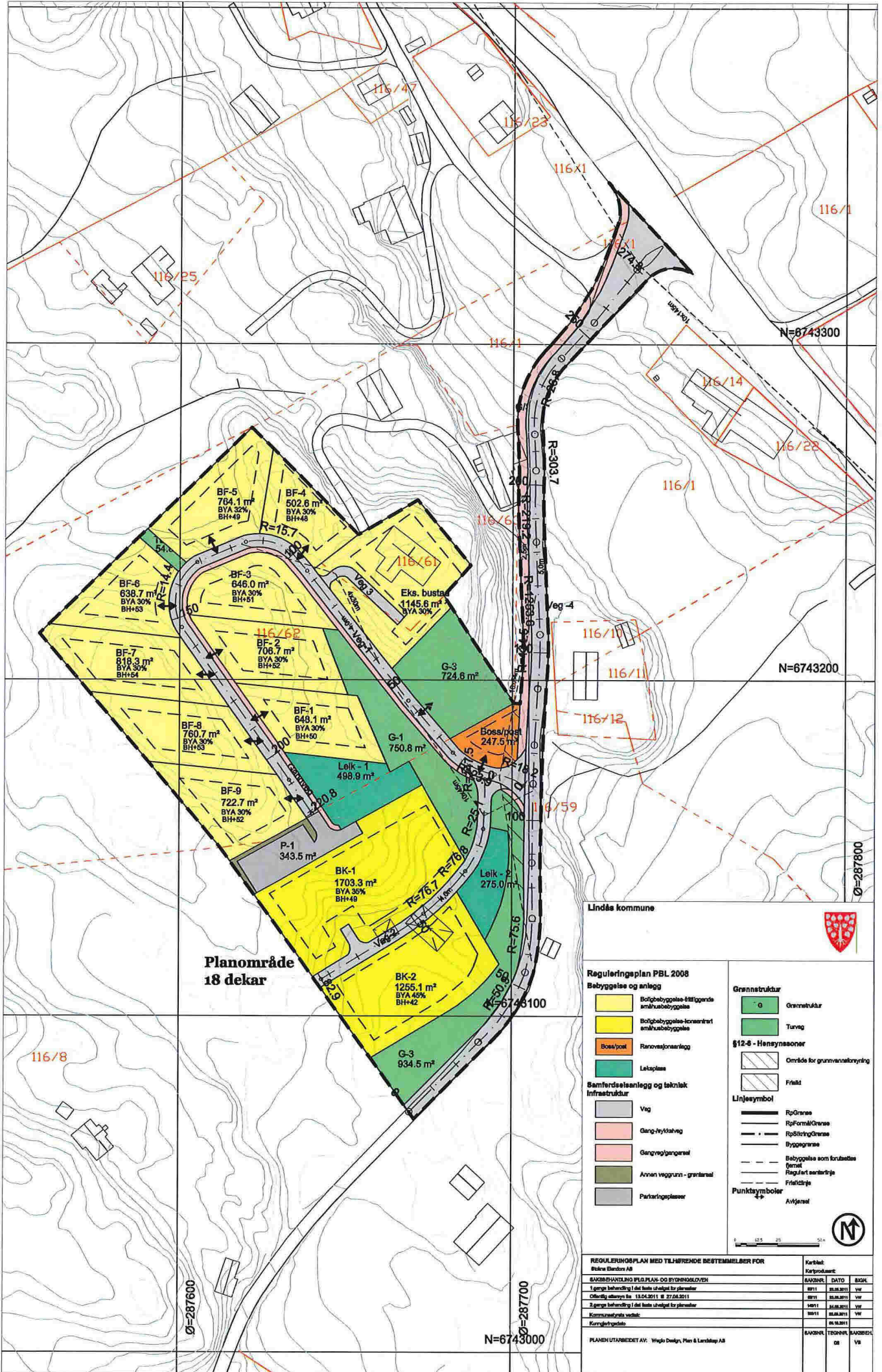

**Planområde
18 dekar**

Lindås kommune



Reguleringsplan PBL 2008

Babyggelse og anlegg

- Boligbyggelse-tilleggende småhusbyggelse
- Boligbyggelse-eksisterende småhusbyggelse
- Bøss/post
- Leksplass

Samferdselsanlegg og teknisk infrastruktur

- Veg
- Gang-ryttstveg
- Gangryg/jangresel
- Annen veggrunn - grenselinje
- Parkeringsplasser

Grønnstruktur

- Grønnstruktur
- Turveg

§12-6 - Hensynsoner

- Område for grunnvannvern
- Friktid

Linjesymbol

- RfGranse
- RfFormålGranse
- RfStillingGranse
- Byggegranse
- Babyggelse som forutsettes
- Regelart sentertiln
- Friktidlinje

Punktysymboler

- Avfjæring

REGULERINGSPLAN MED TILHØRENDE BESTEMMELSER FOR			Kartblat
Bilvogn AS			Kartprosjekt
SAKSBEHANDLING	DATE	BESL	
1. gangs behandling i det lokale utvalg for planarbeid	2011	20.06.2011	VF
Offisiell uttalelse fra 13.04.2011 til 27.06.2011	2011	21.06.2011	VF
2. gangs behandling i det lokale utvalg for planarbeid	2011	21.06.2011	VF
Kommunestyrets vedtak	2011	21.06.2011	VF
Kartlagt område			
PLANEN UTARBEIDET AV:	Wagjo Design, Plan & Landskap AS		
SAKSBEH.	TEKNIKK.	SAKSBEH.	

Kvittering for nabovarsel sendes kommunen sammen med søknaden

Nabovarsel kan enten sendes som rekommandert sending eller overleveres personlig mot kvittering. Ved personlig overlevering vil signatur gjelde som bekreftelse på at varslet er mottatt. Det kan også signeres på at man gir samtykke til tiltaket.

Tiltaket gjelder							
Eiendom/ byggested	Gnr.	Bnr.	Festenr.	Seksjonsnr.	Bygningsnr.	Bolignr.	Kommune
	116	62					LINDÅS KOMMUNE
	Adresse				Postnr.	Poststed	
					5955	LINDÅS	

Følgende naboer har mottatt eller fått rek. sending av vedlagte nabovarsel med tilhørende vedlegg:

Nabo-/gjenboereiendom				Eier/fester av nabo-/gjenboereiendom			
Gnr.	Bnr.	Festenr.	Seksjonsnr.	Eiers/festers navn			
116	1			Ottar Atle Lauvås			
Adresse				Adresse			
Mongstadvegen 443				Mongstadvegen 443			
Postnr.	Poststed			Postnr.	Poststed	Poststedets reg.nr.	
5955	LINDÅS			5955	LINDÅS		
Personlig kvittering for	Dato	Sign.		Personlig kvittering for	Dato	Sign.	
<input type="checkbox"/> mottatt varsel				<input type="checkbox"/> samtykke til tiltaket		Denne del klistres på kvittering RA 0032 0417 5 NO	

Nabo-/gjenboereiendom				Eier/fester av nabo-/gjenboereiendom			
Gnr.	Bnr.	Festenr.	Seksjonsnr.	Eiers/festers navn			
116	10-12			Lauvås Grendalag			
Adresse				Adresse			
Risasjøvegen 16				Risasjøvegen 16			
Postnr.	Poststed			Postnr.	Poststed	Poststedets reg.nr.	
5955	LINDÅS			5955	LINDÅS		
Personlig kvittering for	Dato	Sign.		Personlig kvittering for	Dato	Sign.	
<input type="checkbox"/> mottatt varsel				<input type="checkbox"/> samtykke til tiltaket		Denne del klistres på kvittering RA 0032 0418 9 NO	

Nabo-/gjenboereiendom				Eier/fester av nabo-/gjenboereiendom			
Gnr.	Bnr.	Festenr.	Seksjonsnr.	Eiers/festers navn			
116	59			Hordaland Fylkeskommune			
Adresse				Adresse			
Risasjøvegen 16				Pb 7900			
Postnr.	Poststed			Postnr.	Poststed	Poststedets reg.nr.	
5955	LINDÅS			5020	BERGEN		
Personlig kvittering for	Dato	Sign.		Personlig kvittering for	Dato	Sign.	
<input type="checkbox"/> mottatt varsel				<input type="checkbox"/> samtykke til tiltaket		Denne del klistres på kvittering RA 0032 0419 2 NO	

Nabo-/gjenboereiendom				Eier/fester av nabo-/gjenboereiendom			
Gnr.	Bnr.	Festenr.	Seksjonsnr.	Eiers/festers navn			
116	59			Statens vegvesen region vest			
Adresse				Adresse			
Risasjøvegen 15				Askedalen 4			
Postnr.	Poststed			Postnr.	Poststed	Poststedets reg.nr.	
5955	LINDÅS			6863	LEIKANGER		
Personlig kvittering for	Dato	Sign.		Personlig kvittering for	Dato	Sign.	
<input type="checkbox"/> mottatt varsel				<input type="checkbox"/> samtykke til tiltaket		Denne del klistres på kvittering RA 0032 0420 1 NO	

Nabo-/gjenboereiendom				Eier/fester av nabo-/gjenboereiendom			
Gnr.	Bnr.	Festenr.	Seksjonsnr.	Eiers/festers navn			
116	61			Hege Christin Ramsdal			
Adresse				Adresse			
Risasjøvegen 15				Risasjøvegen 15			
Postnr.	Poststed			Postnr.	Poststed	Poststedets reg.nr.	
5955	LINDÅS			5955	LINDÅS		
Personlig kvittering for	Dato	Sign.		Personlig kvittering for	Dato	Sign.	
<input type="checkbox"/> mottatt varsel				<input type="checkbox"/> samtykke til tiltaket		Denne del klistres på kvittering RA 0032 0421 5 NO	

Det er per dags dato innlevert rekommandert sending til ovennevnte adressater.

Samlet antall sendinger: 5

Sign. A a

124748 Dato: 24/6-14

