

LINDÅS KOMMUNE  
 Klassering 108/501  
 07. 12. 2007  
 Ark. saksnr. 2007/2730  
 Saksh. KBJ  
 Løpenr.  
 Tilgangskode

Kålås & Sønn Byggevarehandel A/S  
 5915 Hjelmås

	BRA (m <sup>2</sup> )	Faktor	BA (m <sup>2</sup> )	Grunnflate
Loft				
Hovedetasje	151,5	1,0	151,5	159
Kjeller				
S	151,5		151,5	159

Tegning:	Tegn.nr:
Fasadetegning	100
Tiltakshaver:	Dato:
John Sigfred Hugøy	24.11.00
Målestokk:	Rev:
1:100	11/01/01

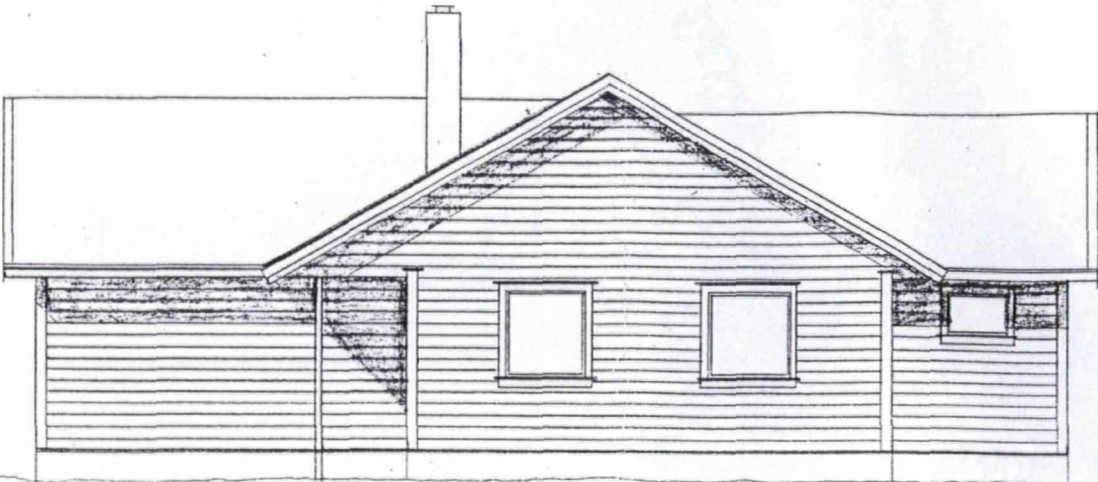
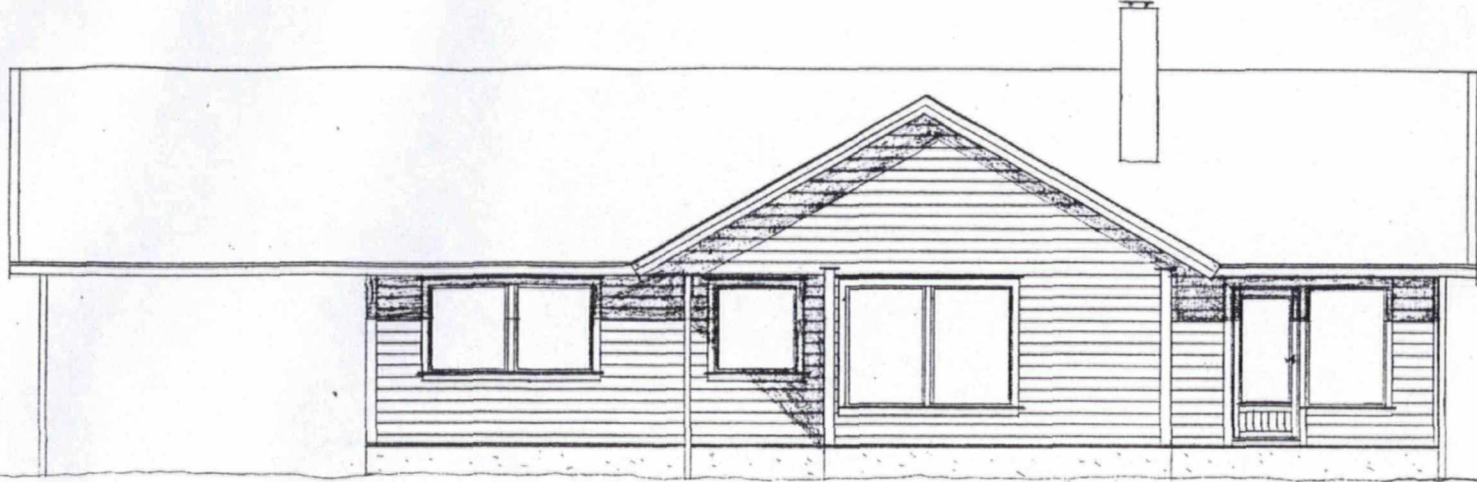

DENNE TEGNINGEN ER  
SPELVENDT.  
JOHN SIGFRED HUGØY  
J. H. M. 5/12-07

LINDÅS KOMMUNE TEKNISK	
Arkivkode	
21 DES. 2000	
Ark. saksnr. 001034/52	Løpenr. 021547/00
Saksh. SVTO	Grad.

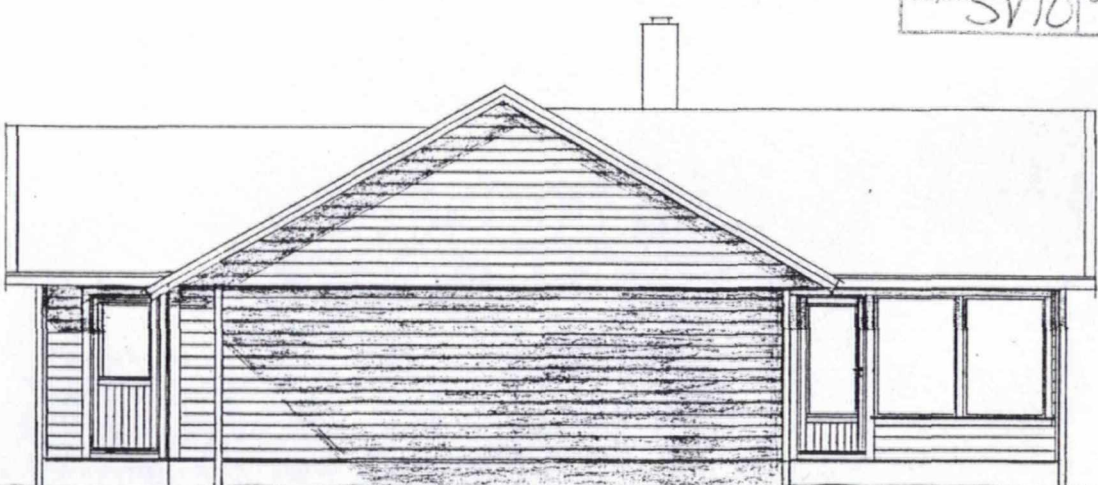
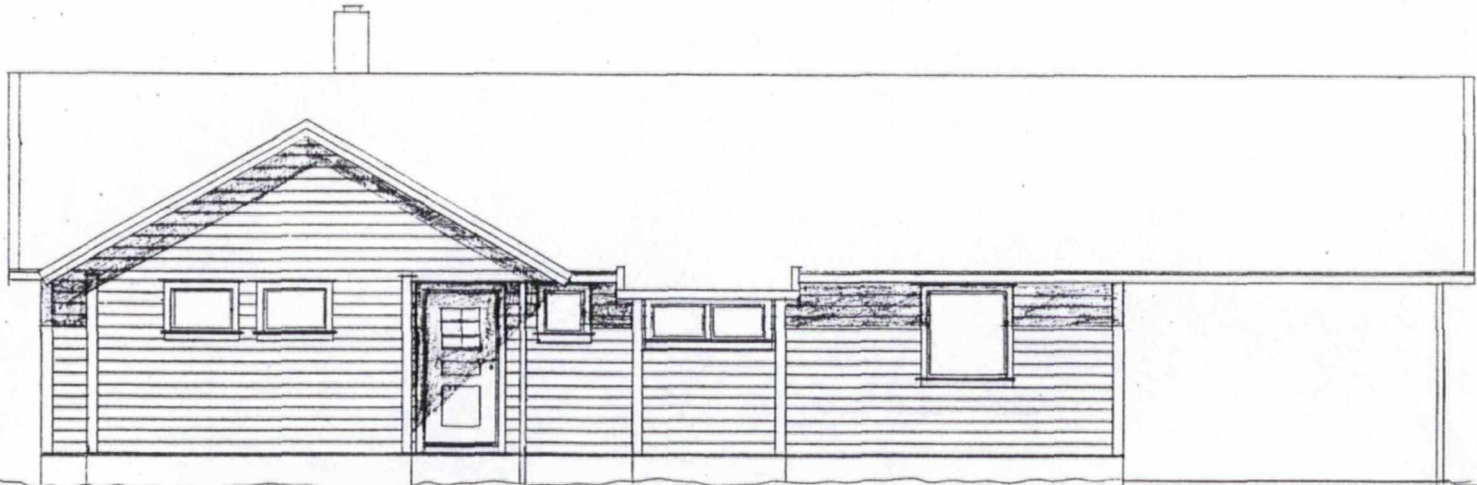

sak 14/01  
BYGNINGSSJEFEN I LINDÅS

Etter fullmakt

LINDÅS KOMMUNE	
Klassering	108/501
07. 12. 2007	
Ark. saksnr.	Løpenr.
2007/2730	
Saksh.	Tilgangskode
KB	

	BRA (m <sup>2</sup> )	Faktor	BA (m <sup>2</sup> )	Grunnflate
Loft				
Hovedetasje	120	1,0	120	128,50
Kjeller				
<b>Sum</b>	<b>120</b>		<b>120</b>	<b>128.50</b>

Kålås & Sønn Byggevarehandel A/S  
5915 Hjelmås

Tegning:	Fasadetegning	Tegn.nr:	100
Tiltakshaver:	John Sigfred Hugøy	Dato:	24.11.00
Målestokk:	1:100	Rev:	

LINDÅS KOMMUNE  
 Klassering 108/501  
 07. 12. 2007  
 Ark. saksnr. 2007/2730  
 Saksh. KB)

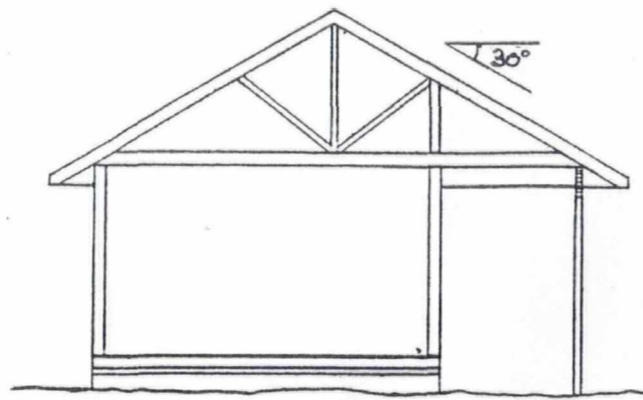

Snitt A-A

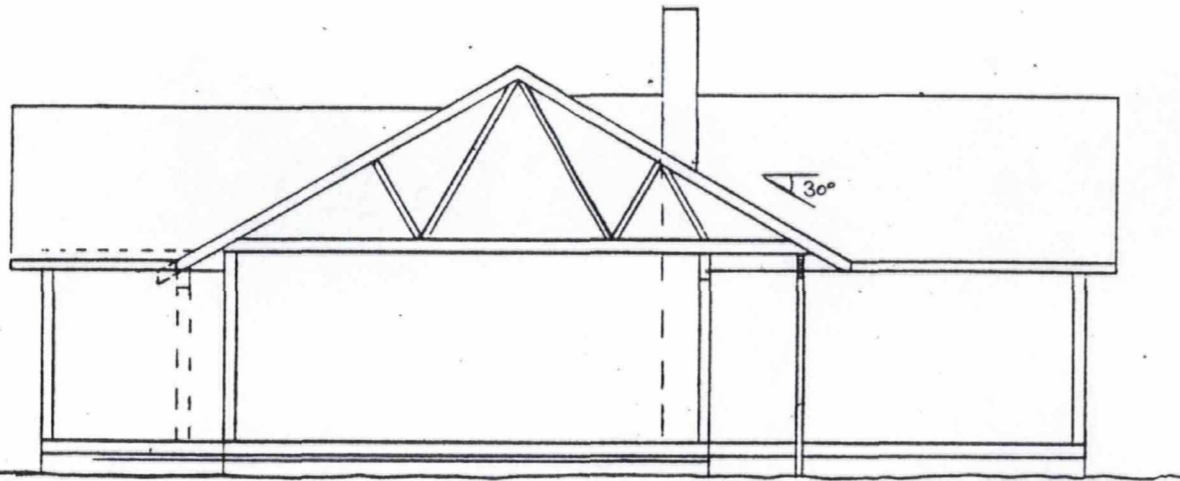

Snitt B-B

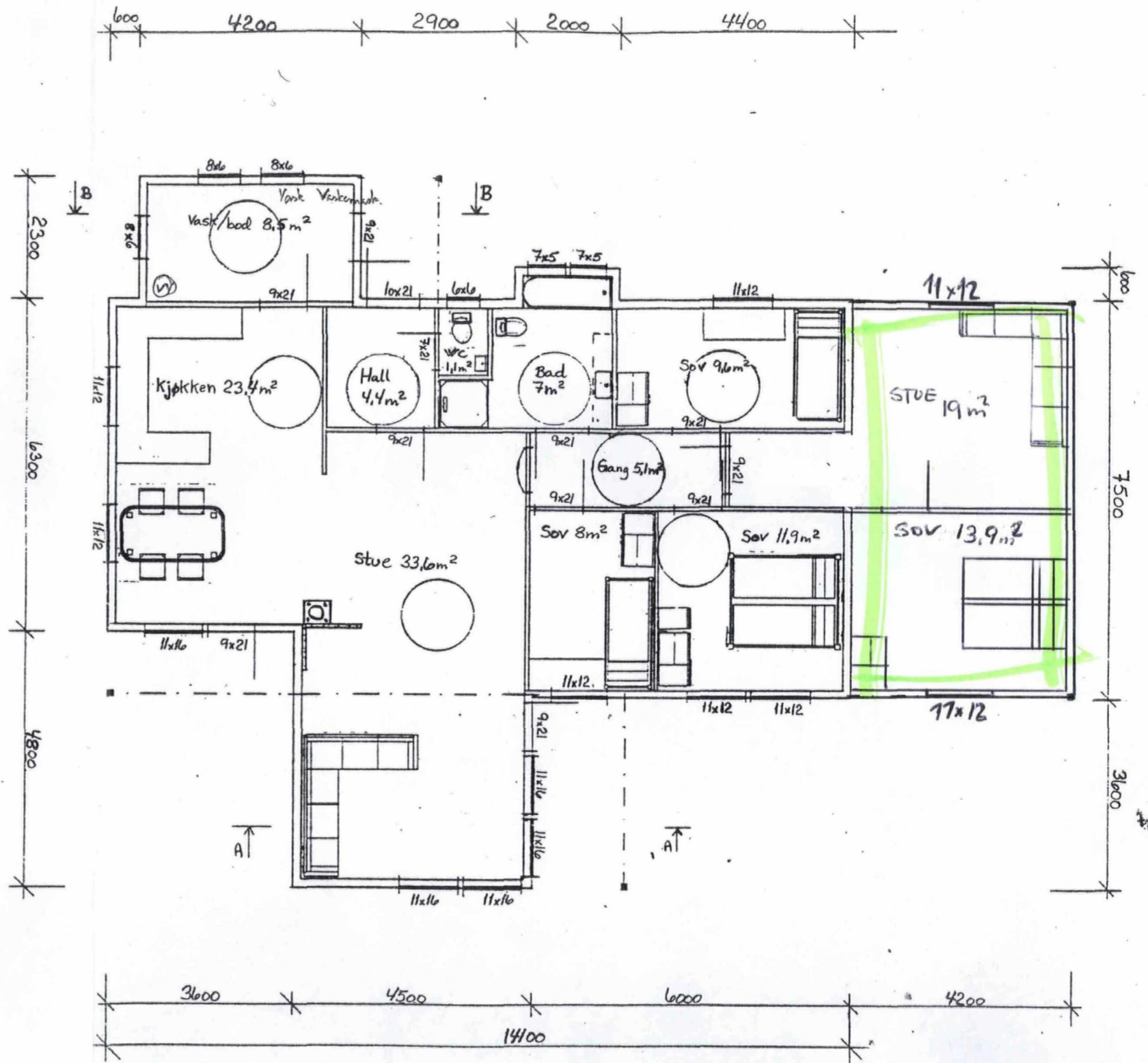

Kålås & Sønn Byggevarehandel A/S  
 5915 Hjelmås

	BRA (m <sup>2</sup> )	Faktor	BA (m <sup>2</sup> )	Grunnflate
Loft				
Hovedetasje	120	1,0	151,5	159
Kjeller				
Sum	120		151,5	159

Tegning:	Tegn.nr:
Plan og snitt enebolig	101
Tiltskriver:	Dato:
John Sigfred Hugøy	24.11.00
Målestokk:	Rev:
1:100	11.01.01

O.H.