

VEDLEGG E1

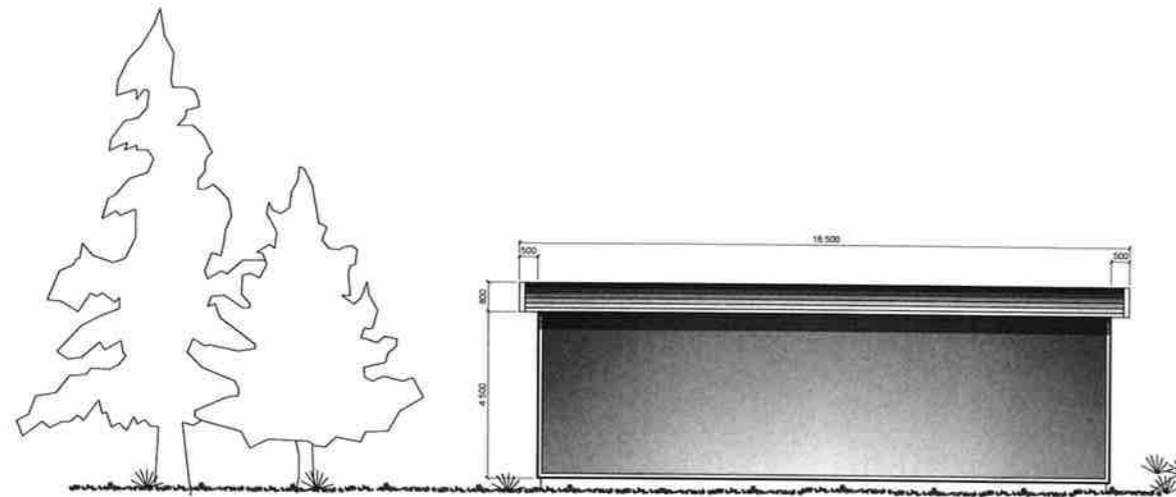

FASADE MOT NORD

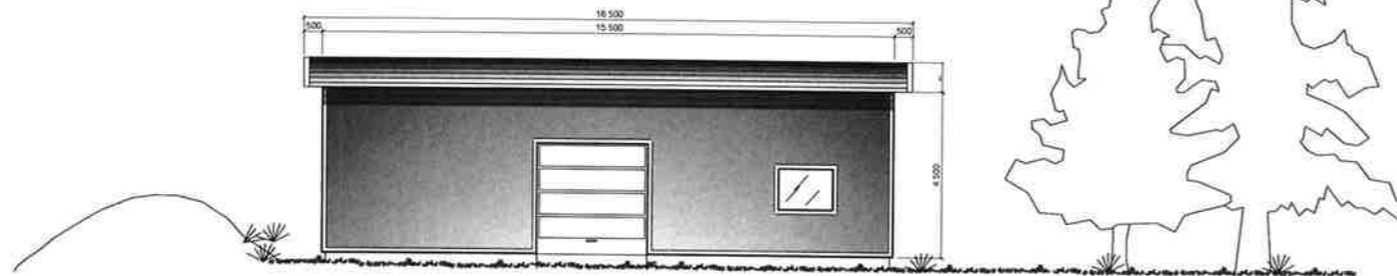

FASADE MOT SYD

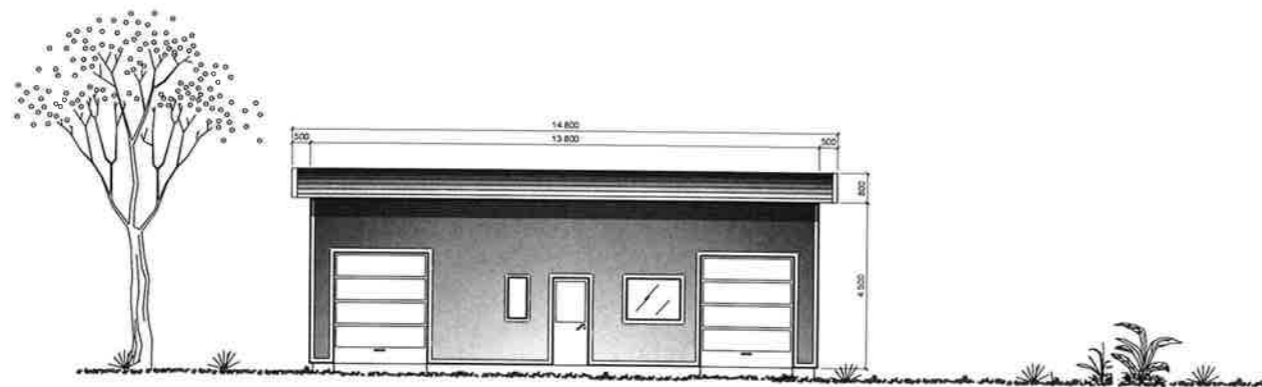

FASADE MOT VEST

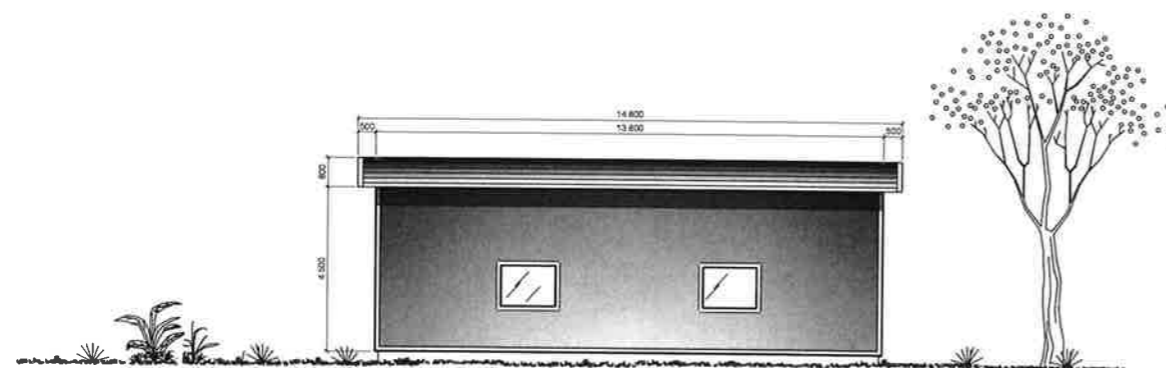

FASADE MOT ØST

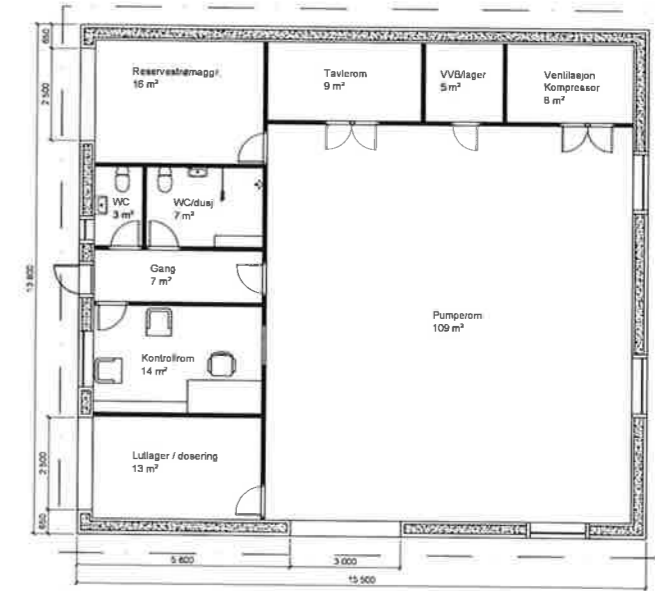

PLAN

N:\5146578\DAKT\teknisk\Infrastruktur\Arkiv\5146578-800_Fasader_Pumpestasjon.dwg - EKO - Plottet: 2017-12-07 09:40:52

F01	2017-12-07	Tilbudstegning	BOTVE THH	JIN
Revisjon	Dato	Beskrivelse	Utarbeidet	Fagkontroll
<small>Dette dokumentet er utarbeidet av Norconsult AS som del av det oppdraget som fremgår nedenfor. Opphavretten tilhører Norconsult AS. Dokumentet må ikke benyttes til det formål som oppdragsavtalen beskriver, og må ikke kopieres eller gjøres tilgjengelig på annen måte eller i større utstrekning enn formålet tillot.</small>				
LINDÅS KOMMUNE				Målestokk (gjelder for A1 format)
Overføringsanlegg Sjursetvatn - Litlås				1:100
Sjursetvatnet pumpestasjon				
Plan og fasader				
Byggemeldingstegninger				
Norconsult	Oppdragsnummer	Tegningsnummer	Revisjon	
	5146578	800	F01	

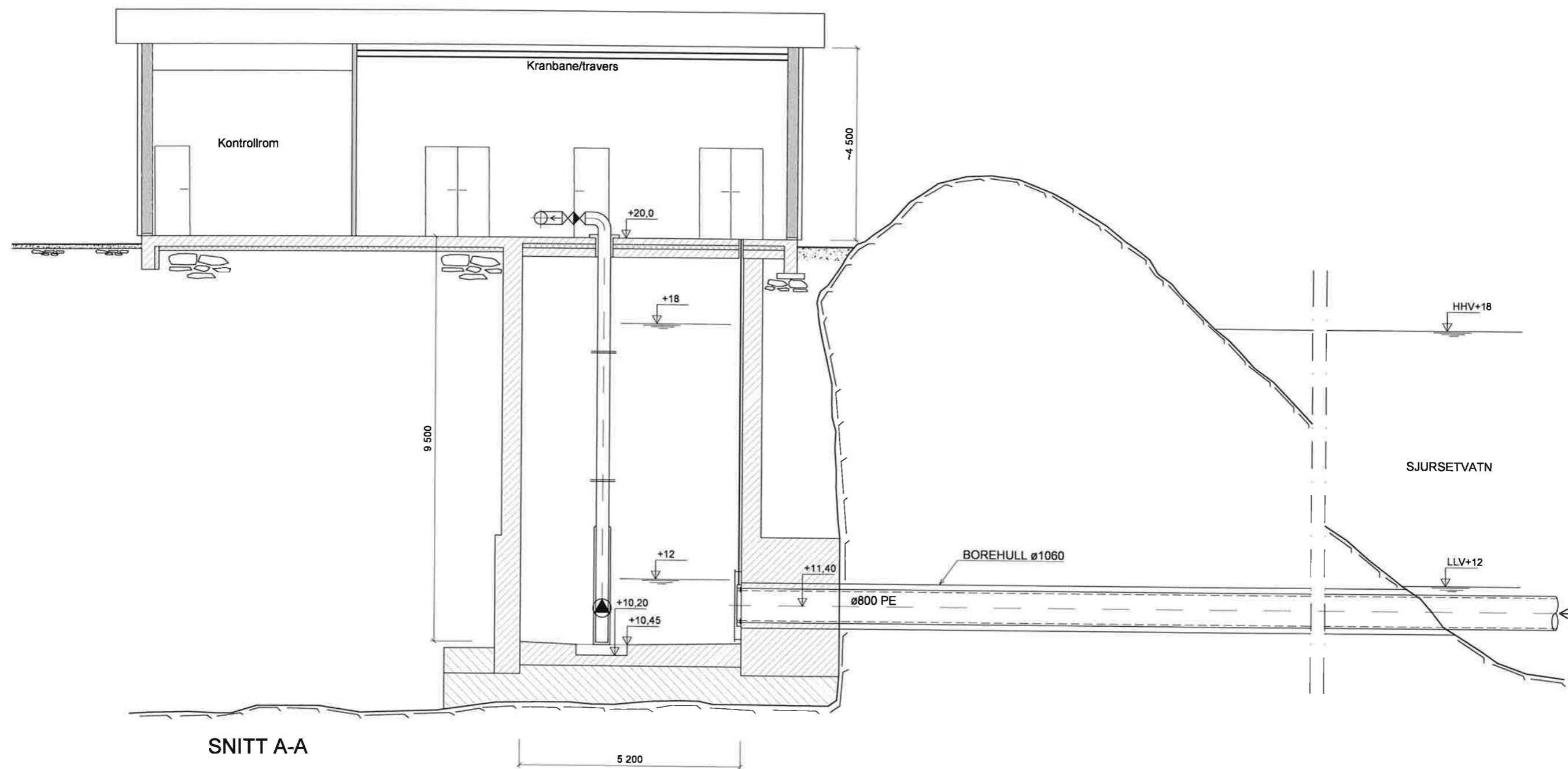

SNITT A-A

F02	2017-11-20	For anskaffelse	EKD	JIN	JIN
D01	2017-11-14	For godkjenning hos oppdragsgiver	EKD	JIN	JIN

Revisjon Dato Beskrivelse Utarbeidet (Fag/teknisk) Godkjent

Dette dokumentet er utarbeidet av Nitro mull AS som del av det oppdraget som fremgår nedenfor. Opphavshaveren Nitro mull AS. Dokumentet må bare benyttes til det formål som oppdragsgiveren beskriver, og må ikke kopieres eller gjøres tilgjengelig på annen måte eller i senere utgaver uten tillatelse fra Nitro mull AS.

Målestokk (gjelder for A1 format) 1:50

LINDÅS KOMMUNE

Overføringsanlegg Sjursetvatn - Litlås

Sjursetvatnet pumpestasjon
Snitt

Norconsult	Oppdragsnummer 5146578	Følgingsnummer 211	Revisjon F02
------------	---------------------------	-----------------------	-----------------

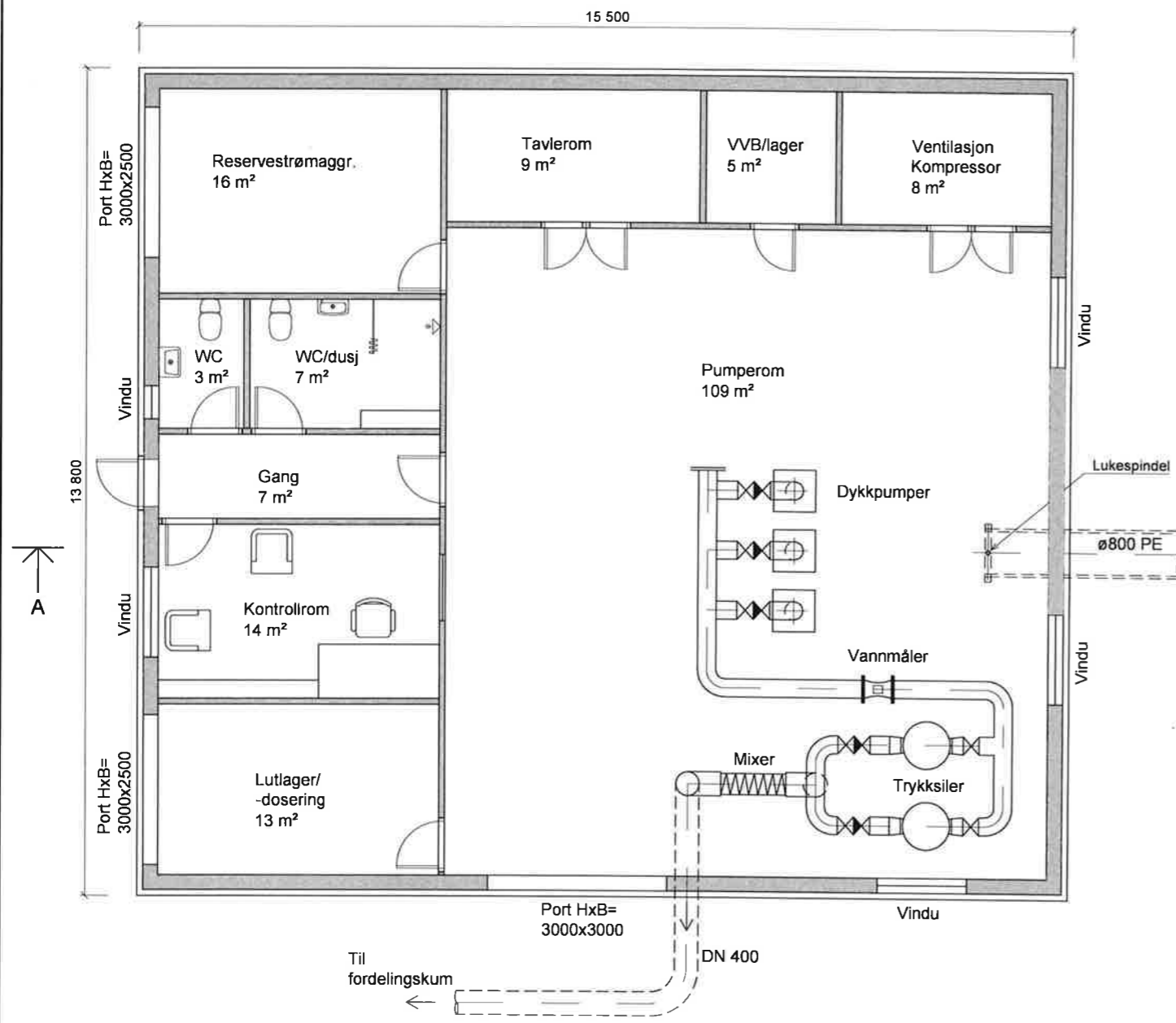

PLAN 1. ETG.

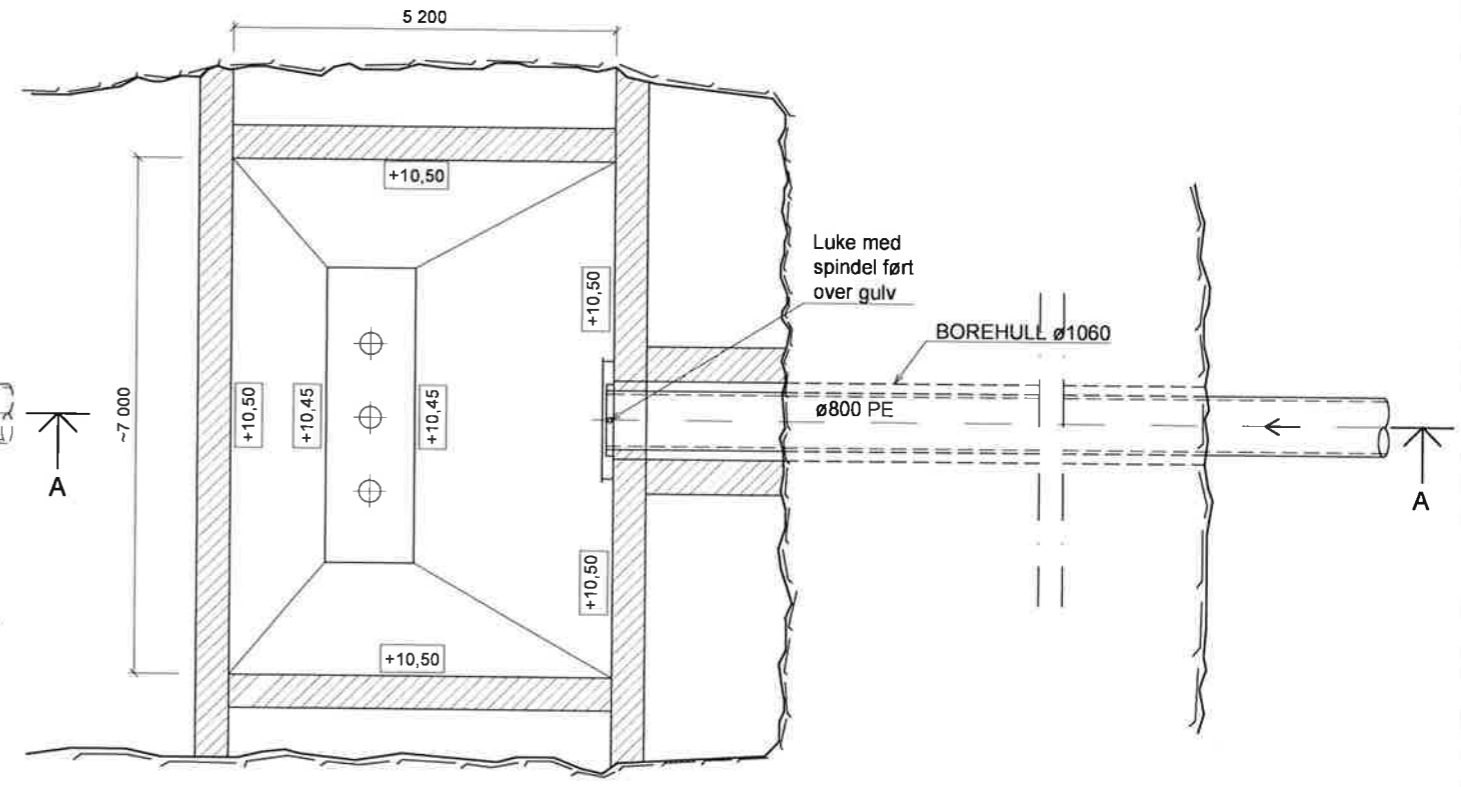

PLAN PUMPESYNK

Tilbyder entreprise M2 skal vurdere og tegne ut forslag til arrangement i pumperom.

F02	2017-11-20	For anskaffelse	EKD	JIN	JIN
D01	2017-11-14	For godkjenning hos oppdragsgiver	EKD	JIN	JIN
Revisjon	Date	Beskrivelse	Utarbeidet	Rev. kontroll	Godkjent
Dette dokumentet er utarbeidet av Norconsult AS som del av det oppdraget som fremgår nedenfor. Opphavshatten tilhører Norconsult AS. Dokumentet må ikke benyttes til annet formål enn oppdragsavtalen beskriver, og må ikke kopieres eller gjøres tilgjengelig på annen måte eller i større utstrekning enn formålet tilsier.					Målestokk (gjelder for A1 format)
LINDÅS KOMMUNE					1:50
Overføringsanlegg Sjursetvatn - Littås					
Sjursetvatnet pumpestasjon Plan					
Norconsult	Oppdragsnummer	Tegningsnummer	Revisjon		
	5146578	210	F02		

T:\5146578\146578\146578\146578-210-211-201_Pumpestasjon.dwg - EKD - Plottet: 2017-11-21, 10:30:46 - LAYOUT = 210-Plan

"N:\5146578\5146578\DAKT\Teknisk_infrastruktur\Arkiv\5146578-515_Områdeplan_ny_pumpestasjon.dwg - MKN - Plottet: 2018.08.16, 12:09:27 - XREF = 030518VA_va-plan_JKL_16-10-2017_HGT_avgravd_trase_siresevalnet_im-hoydeplan_EU89_UTM32N_NN2000_va-plan_Kart_Sjurssetvatn-Littås"

TEGNFORKLARING:		
	PROSJEKTERT	EKSISTERENDE
Vann		
Overvann		
Spillvann		
Trasé trekkerør		
Høyspentkabel		
400 V kabel		

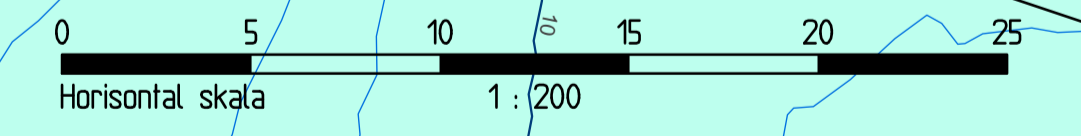
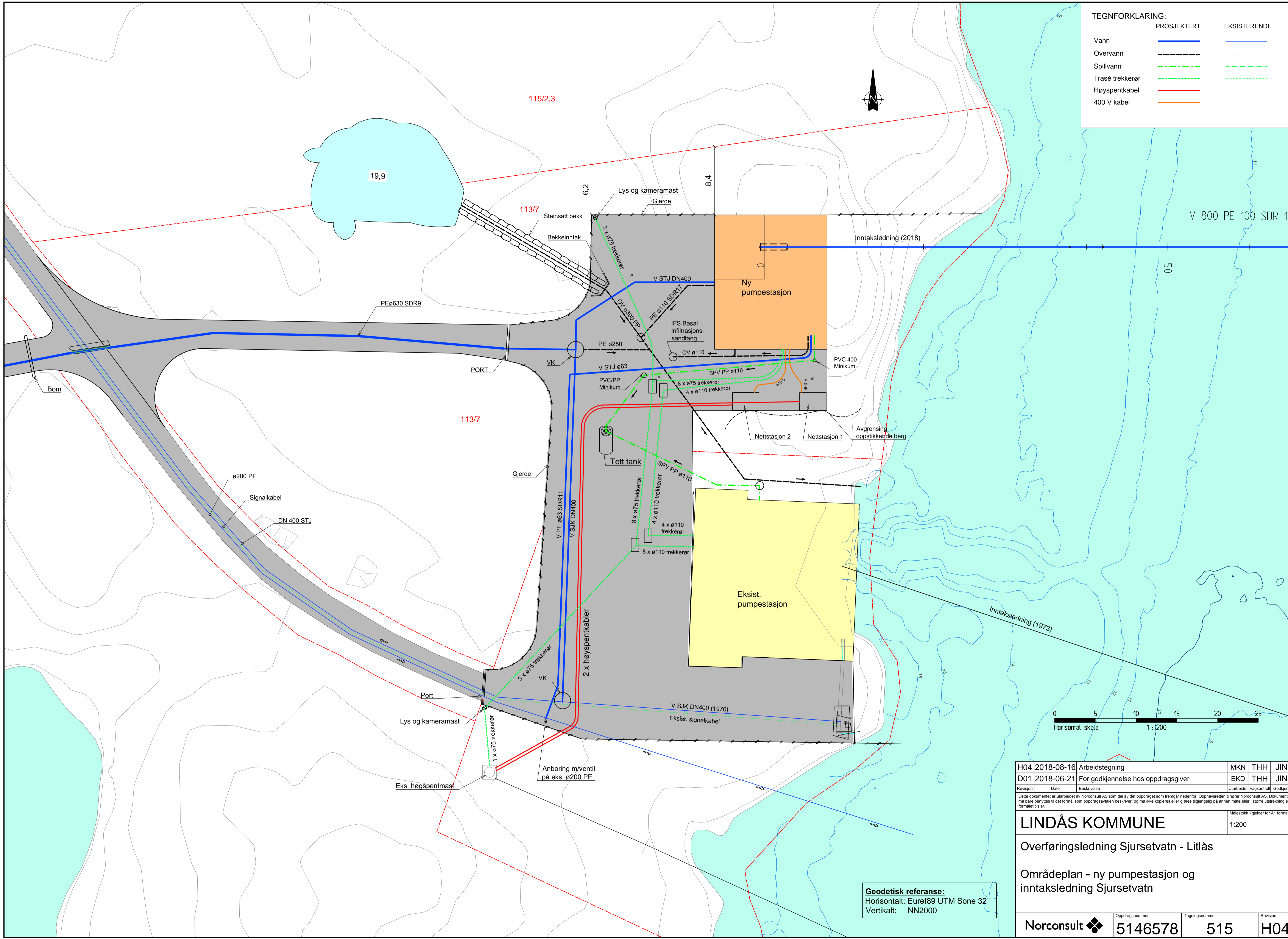

Geodetisk referanse:
 Horisontalt: Euref89 UTM Sone 32
 Vertikalt: NN2000

H04	2018-08-16	Arbeidstegning	MKN	THH	JIN
D01	2018-06-21	For godkjenning hos oppdragsgiver	EKD	THH	JIN
Revisjon	Dato	Beskrivelse	Utarbeidet	Fagkontroll	Godkjent

Dette dokumentet er utarbeidet av Norconsult AS som del av det oppdraget som fremgår nedenfor. Opphavsretten tilhører Norconsult AS. Dokumentet må bare benyttes til det formål som oppdragsavtalen beskriver, og må ikke kopieres eller gjøres tilgjengelig på annen måte eller i større utstrekning enn formålet tillater.

LINDÅS KOMMUNE Målestokk (gjelder for A1 format)
1:200

Overføringsledning Sjursetvatn - Littås
 Områdeplan - ny pumpestasjon og inntaksledning Sjursetvatn

Norconsult	Oppdragsnummer	Tegningsnummer	Revisjon
	5146578	515	H04

Fasade nord
1 : 50

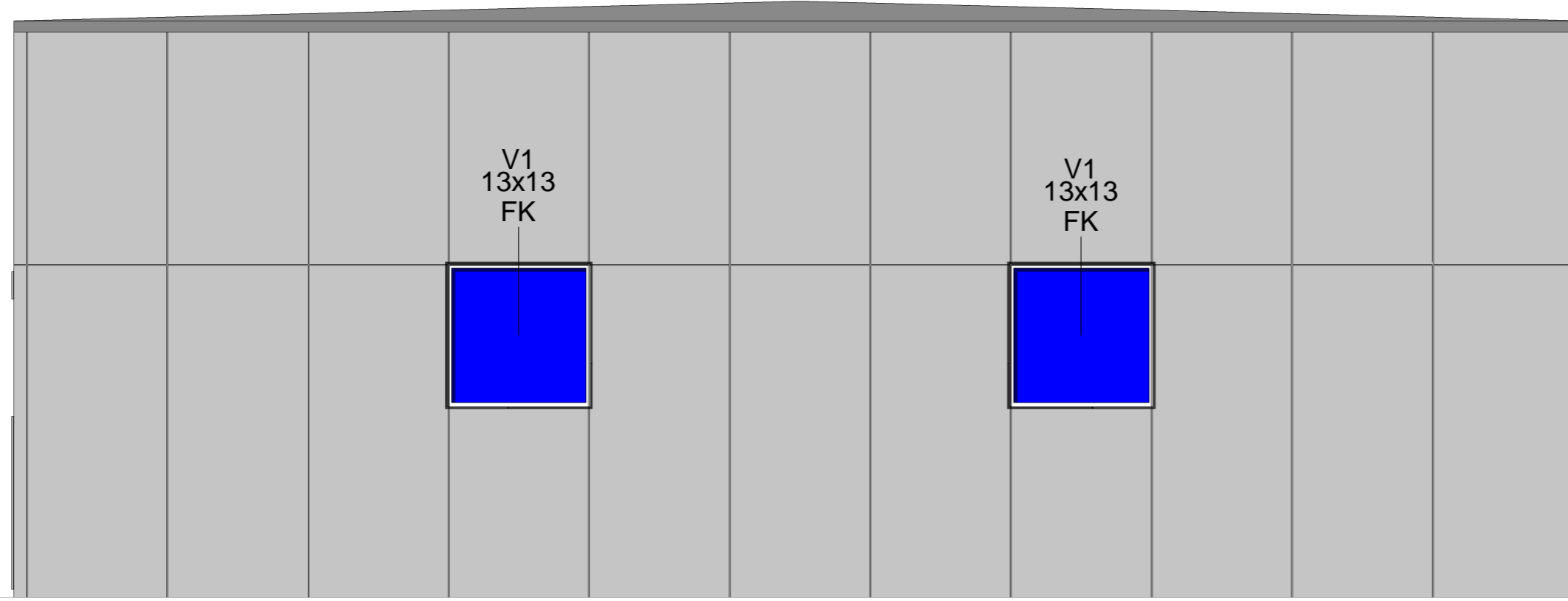

Fasade sør
1 : 50

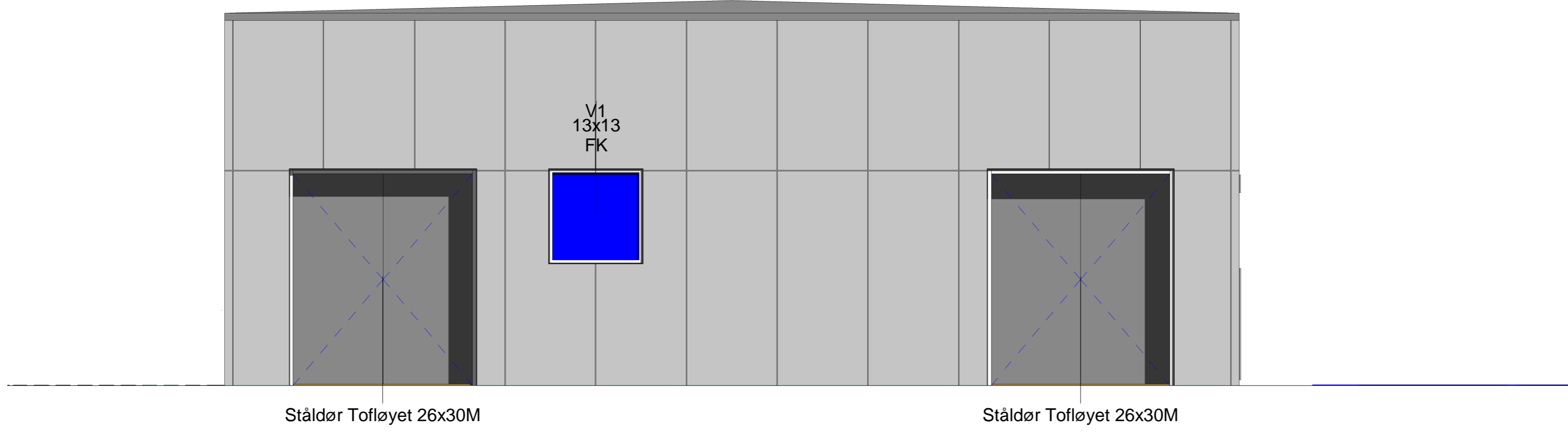

Fasade vest
1 : 50

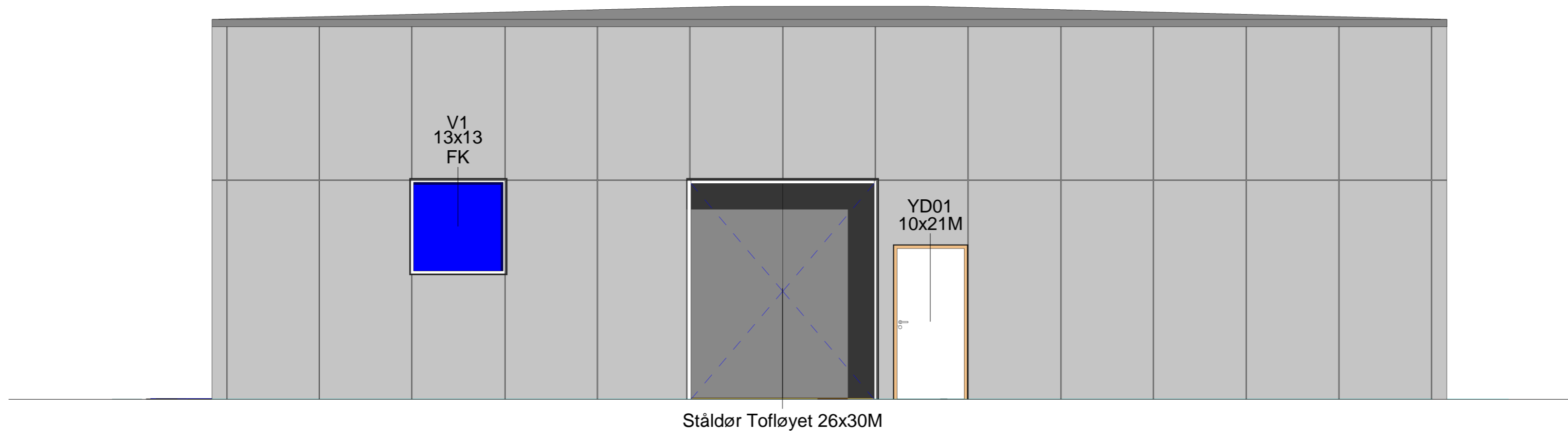

Fasade øst
1 : 50

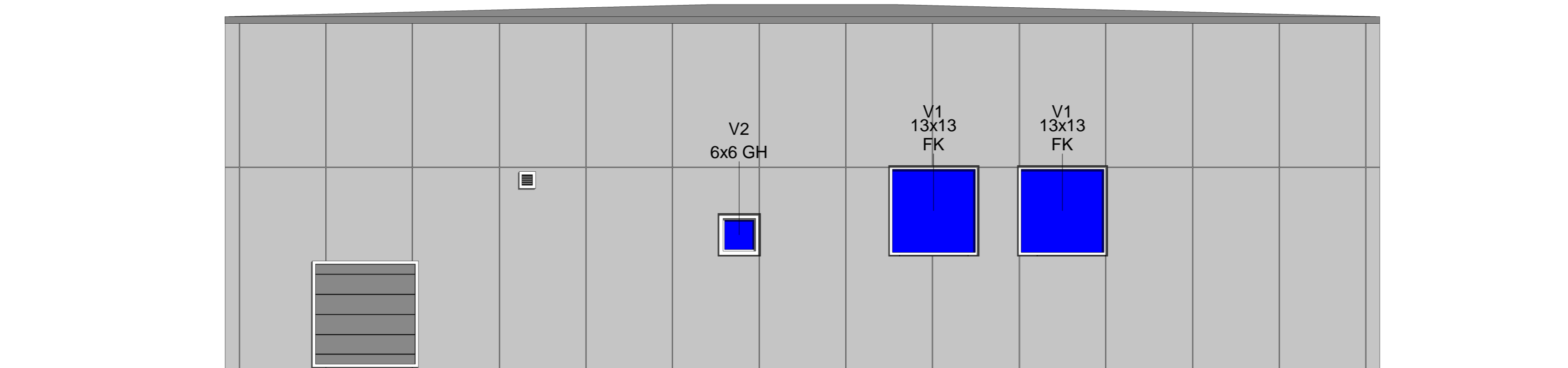

Rev.	2018-07-10	For anskaffelse	jorst	rolan	jln
Date		Beskrivelse	Utarbeidet	Fagkontroll	Godkjent
<p>Dette dokumentet er utarbeidet av Norconsult AS som del av det oppdraget som fremgår nedenfor. Opphavsretten tilhører Norconsult AS. Dokumentet må bare benyttes til det formål som oppdragsavtalen beskriver, og må ikke kopieres eller gjøres tilgjengelig på annen måte eller i større utstrekning enn formålet tilsier.</p>					
Lindås kommune					Målestokk
					1 : 50
Overføringsledning Sjursetvatn - Littås					
Fasader					
Norconsult		Oppdragsnummer	Tegningsnummer	Revisjon	
		5146578	A-21-01-13	F01	

11.07.2018 13:28:26 N:\5146578\5146578\A-21-01-13\Fasader\A-21-01-13.dwg

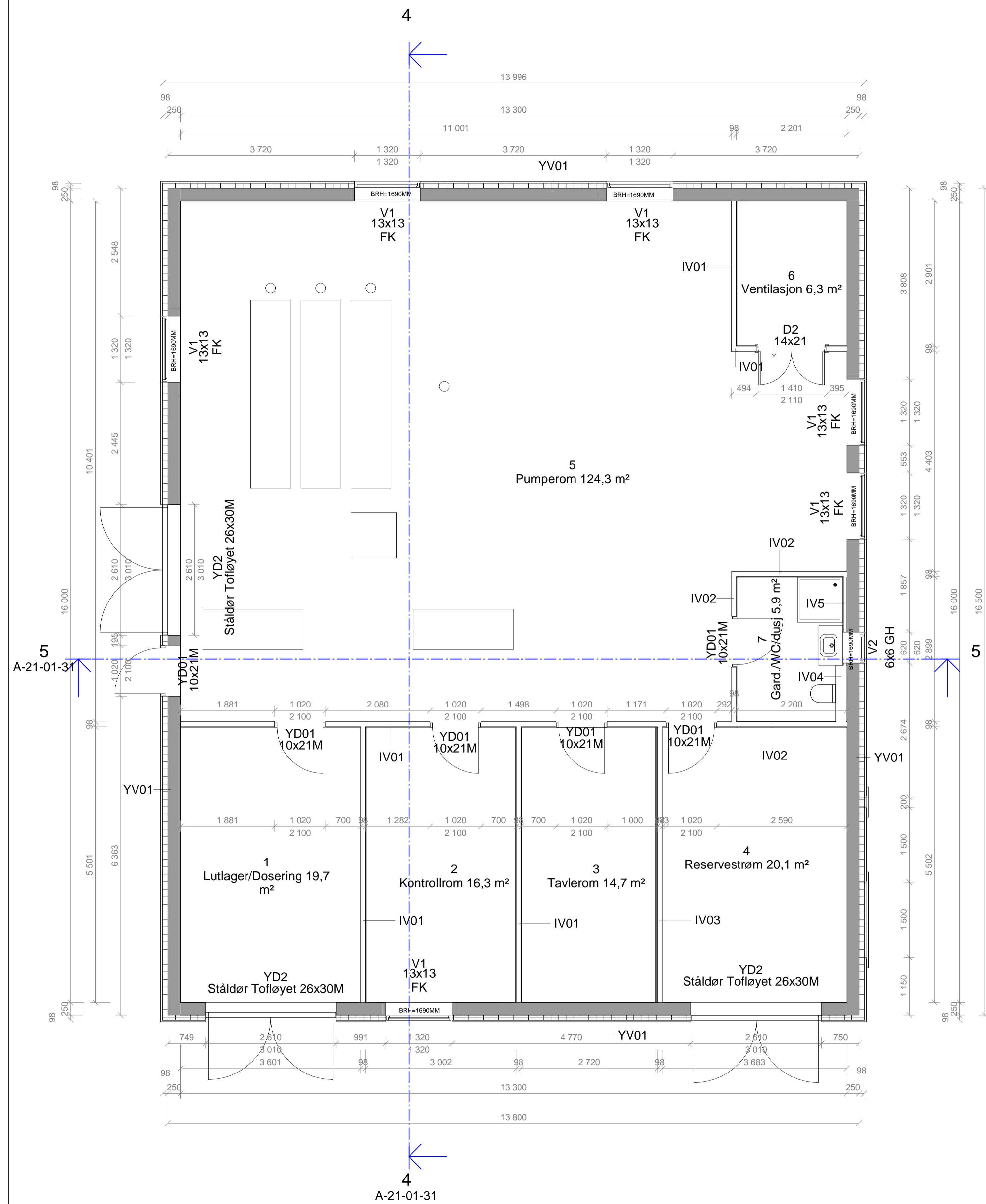

	IV01	13mm robustgips, 98mm stender+isol, 13mm robustgips
	IV02	10.2mm baderomspanel, 98mm stender+isol, 13mm robustgips
	IV03	13mm robustgips, 18mm kryssfiner, 98mm stender+isol, 13mm robustgips
	IV04	10.2mm baderomspanel, 198mm stender
	IV05	10.2mm baderomspanel, 73mm stender

Snitt 4
1 : 50

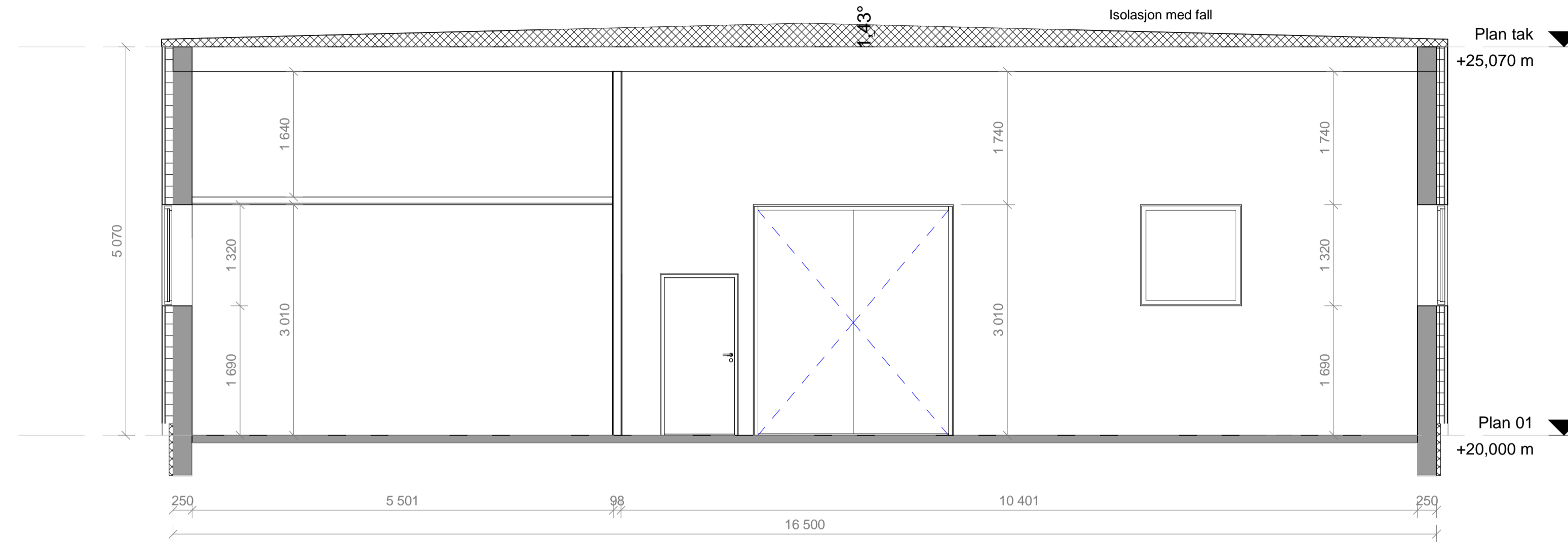

Snitt 5
1 : 50

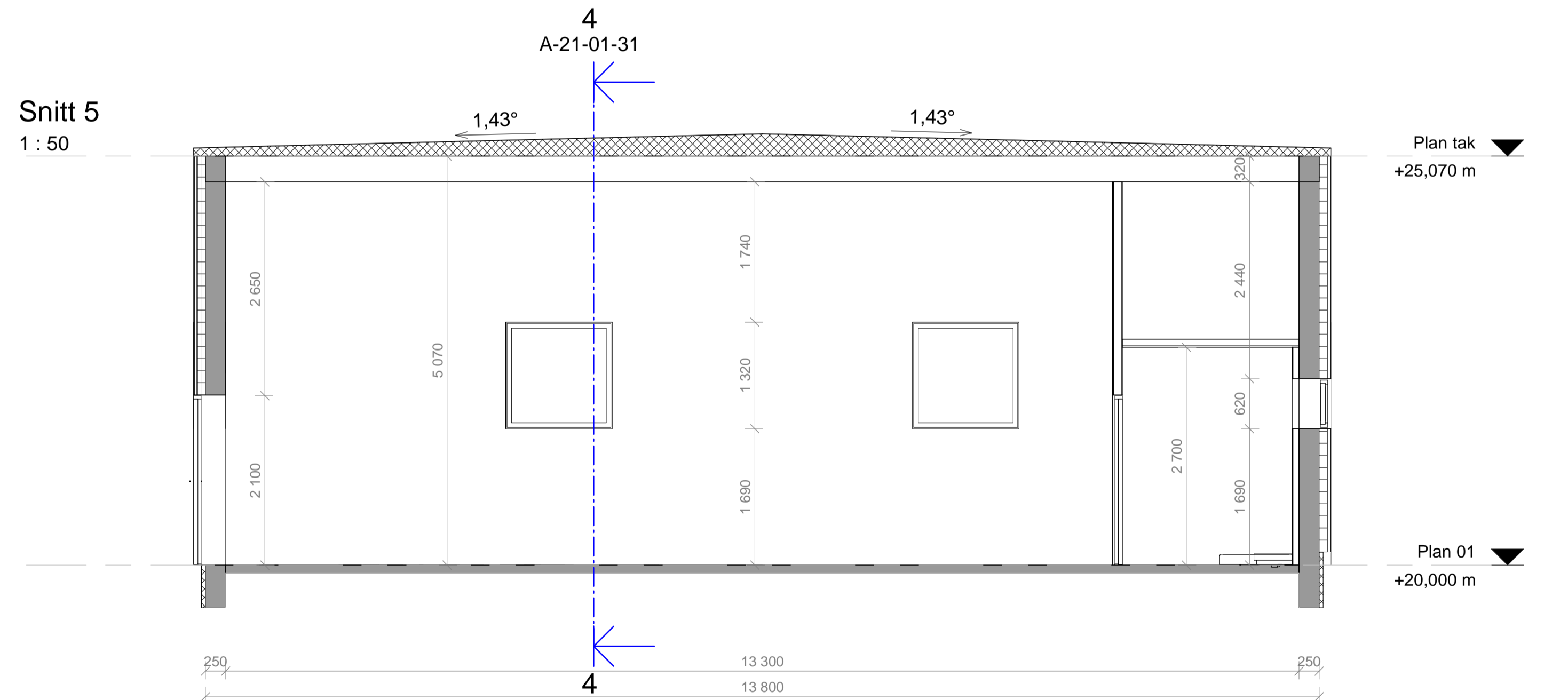

Rev.	Dato	Beskrivelse	Utarbeidet	Fagkontroll	Godkjent
F0 1	2018-07-10	For anskaffelse	jorst	rolan	jln

Dette dokumentet er utarbeidet av Norconsult AS som del av det oppdraget som fremgår nedenfor. Opphavsretten tilhører Norconsult AS. Dokumentet må bare benyttes til det formål som oppdragsavtalen beskriver, og må ikke kopieres eller gjøres tilgjengelig på annen måte eller i større utstrekning enn formålet tilsier.

Lindås kommune Målestokk (gjelder A1)
1 : 50

Overføringsledning Sjursetvatn - Litlås
Plan-/Snitt-/ Fasadetegning
Sjursetvatnet pumpestasjon

Norconsult	Oppdragsnummer 5146578	Tegningsnummer A-21-01-31	Revisjon F01
------------	---------------------------	------------------------------	-----------------

11.07.2018 13:16:11 N:\5146578\5146578\A-21-01-31\A-21-01-31_Pumpestasjon.dwg