



Lindås kommune v/Inger Marie Jordal - Egedomsavdelinga  
Her

Referanser:

Dykkar:

Vår: 17/3542 - 18/26510

Saksbehandlar:

Sverre Solberg

SSO@lindas.kommune.no

Dato:

30.08.2018

## Ajourføring i Matrikkelen for gbnr 141/1-2 og gbnr 142/1-4. Endring i fellesskap i Kvamsvåg, 5911 Alversund.

Syner til vårt brev av 16. 03. d.å. i denne saka.

Det har kome inn ein merknad frå Arne Magnar Kvamme m.h.t. eigarskapet i felleseiga nede i Kvamsvågen. Gbnr. 141/3 er **ikkje** medeigar i denne teigen.

Dette er no retta opp i Matrikkelen. Sjå 2 ulike kartvedlegg !

Dersom dette ikkje stemmer med dykkar opplysningar om eigedomstilhøvet, ber me dykk snarast senda attendemelding saman med dokumentasjon til:

Lindås kommune, Geodata, Kvernhusmyrane 20, 5914 ISDALSTØ.

Tlf. 56 37 50 00. E-post: [postmottak@lindas.kommune.no](mailto:postmottak@lindas.kommune.no)

Med helsing

**Lindås kommune**

Tommy Veland  
avdelingsleiar

Sverre Solberg  
avdelingsingeniør

**Vedlegg:**

Fellesskap i Kvamsvågen \_ Vedlegg

**Mottakarar:**

**Post**

postmottak@lindas.kommune.no  
Dokumentsenteret  
Kvernhusmyrane 20, 5914 Isdalstø

**Kontakt**

www.lindas.kommune.no  
Telefon +47 56 37 50 00  
Telefaks +47 56 37 50 01

Konto 3201.05.89311  
Org.nr. 935 084 733

DER DRAUMAR BLIR RØYNDOM



**Mottakarar:**

Arild Kvamme	Erstadvegen 42	5911	ALVERSUND
Asgeir Kvamme	Skarsvegen 185	5911	ALVERSUND
Bente Karin Kvamme	Erstadvegen 26	5911	ALVERSUND
Bjarne Gunnar Kvamme	Skarsvegen 191	5911	ALVERSUND
Ingunn Runde og Kjartan Toft	Kvamsvegen 18	5911	ALVERSUND
Lindås kommune v/Inger Marie Jordal - Egedomsavdelinga	Her		
Ludvig Kvamme	Erstadvegen 38	5911	ALVERSUND
Reidun & Arne Magnar Kvamme	Kvamsvegen 17	5911	ALVERSUND

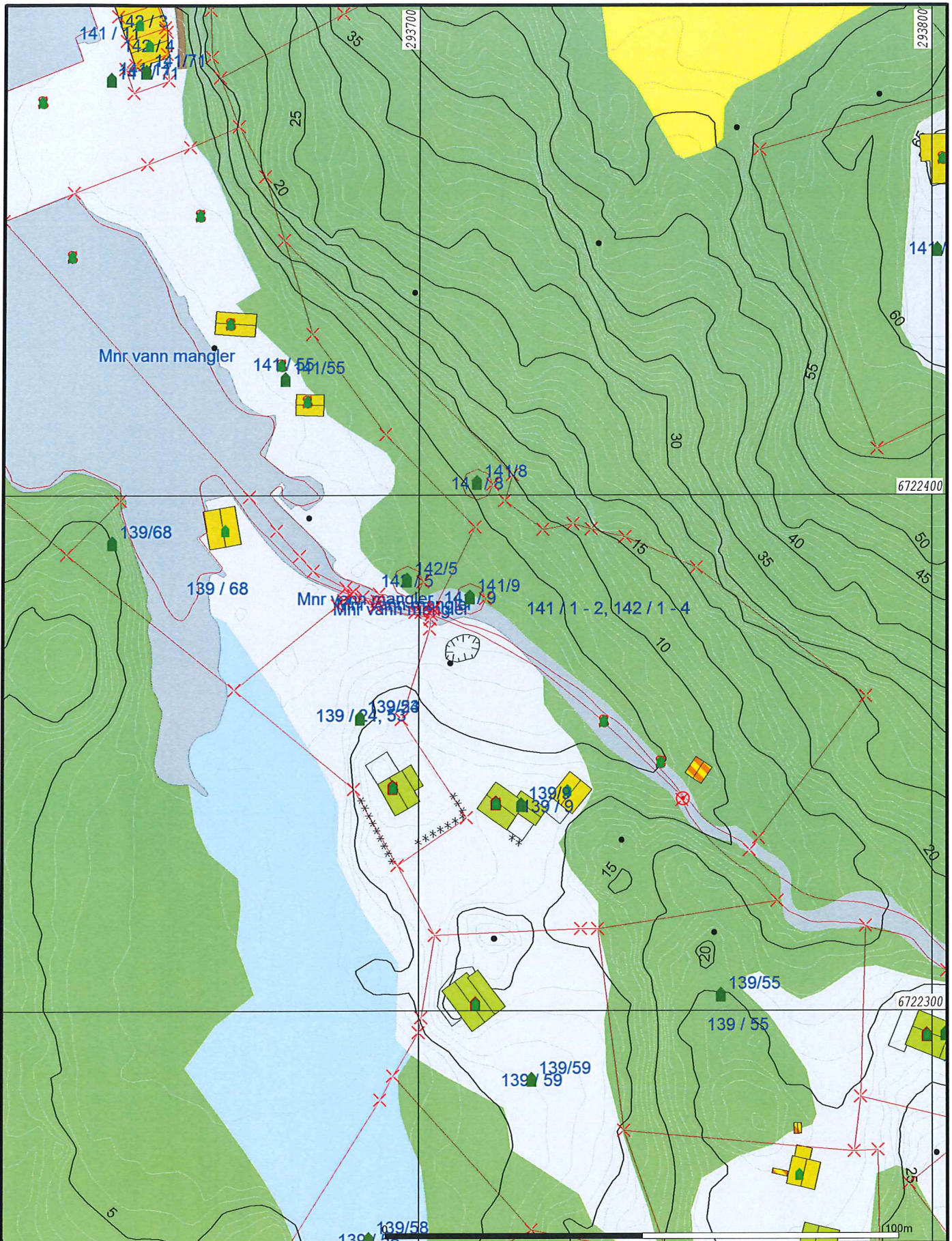

- |                |                     |    |
|----------------|---------------------|----|
| Myr            | Beite               | Ur |
| Barnmyr        | Barskog             |    |
| Blaningsmyr    | Blandingskog        |    |
| Lauvmyr        | Lauvskog            |    |
| Jordmyr        | Anna jorddekt flatm |    |
| Dyrka mark     | Grunnlendt          |    |
| Overflatedyrka | Fjell               |    |



Lindås kommune  
Geodata avdeling

Gardskart-AR5



Beliggenhet og høyder må oppfattes som orienterende.  
Koordinatsystem: UTM(EUREF89) - SONE 32 (EPSG:32632)  
Høydesystem: (EPSG:)

Dato: 2018.08.29  
Sign: sso

Kvamme Felles.

Målestokk  
1:1000

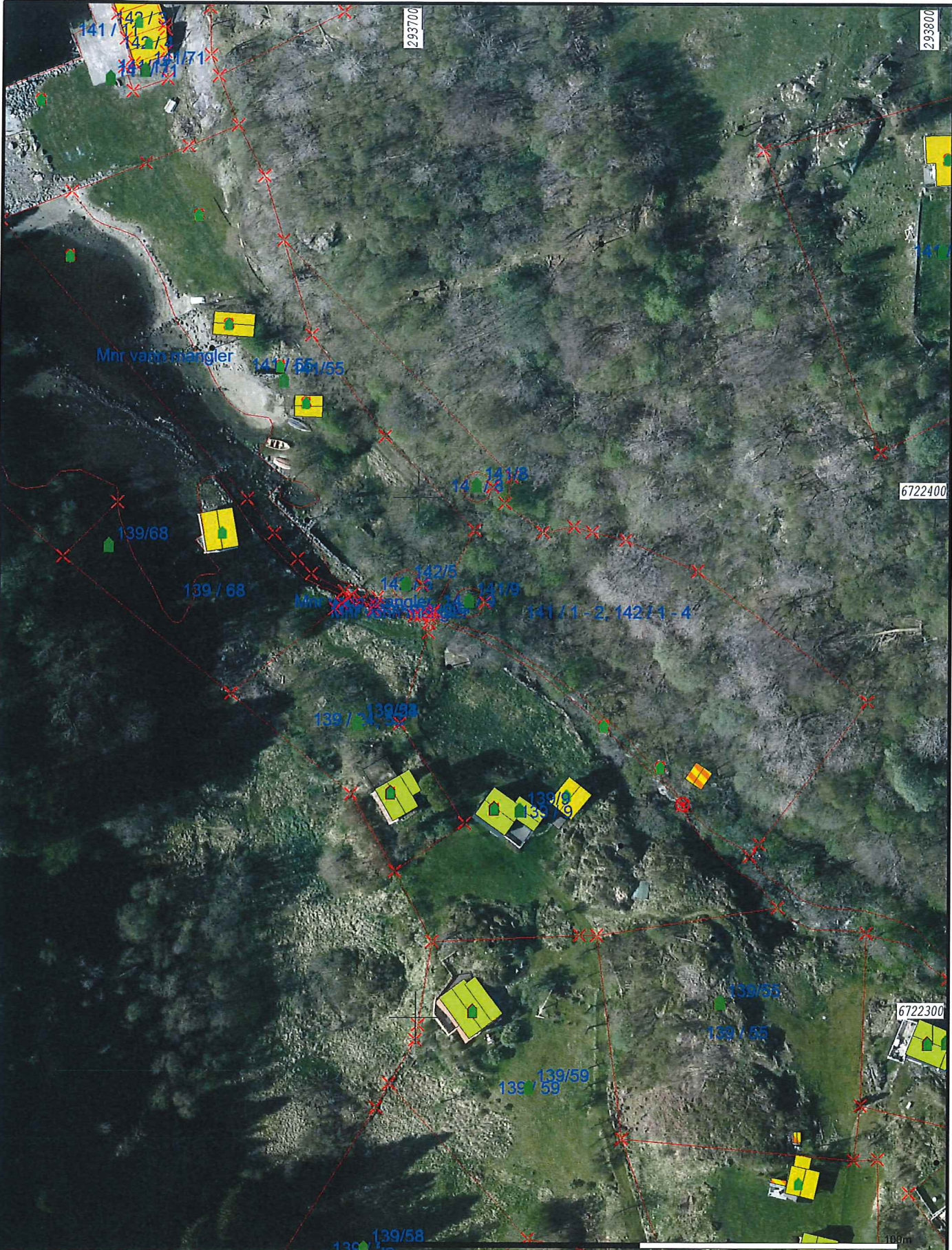

- Målte Grenser
- Registrerte Grenser
- Udefinert
- Terrengmålt
- Konstruert
- Bolig
- Bustad m/leilighet
- Våningshus
- Større bustader
- Hytte/feriehus
- Garasje/uthus
- Industri/lager
- Andre bygg

Beliggenhet og høyder må oppfattes som orienterende.  
 Koordinatsystem: UTM(EUREF89) - SONE 32 (EPSG:32632)  
 Høydesystem: (EPSG:)



Lindås kommune  
 Geodata avdeling  
 Ortofoto 2015.



Dato: 2018.08.29  
 Sign: SSO

Kvamme Felles.

Målestokk  
 1:1000