

VEDLEGG E P

Fasade nord
1 : 50

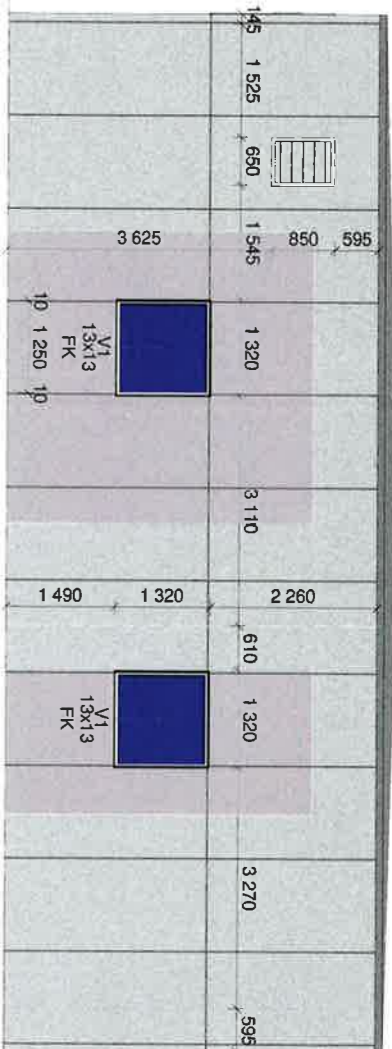

Fasade sør
1 : 50

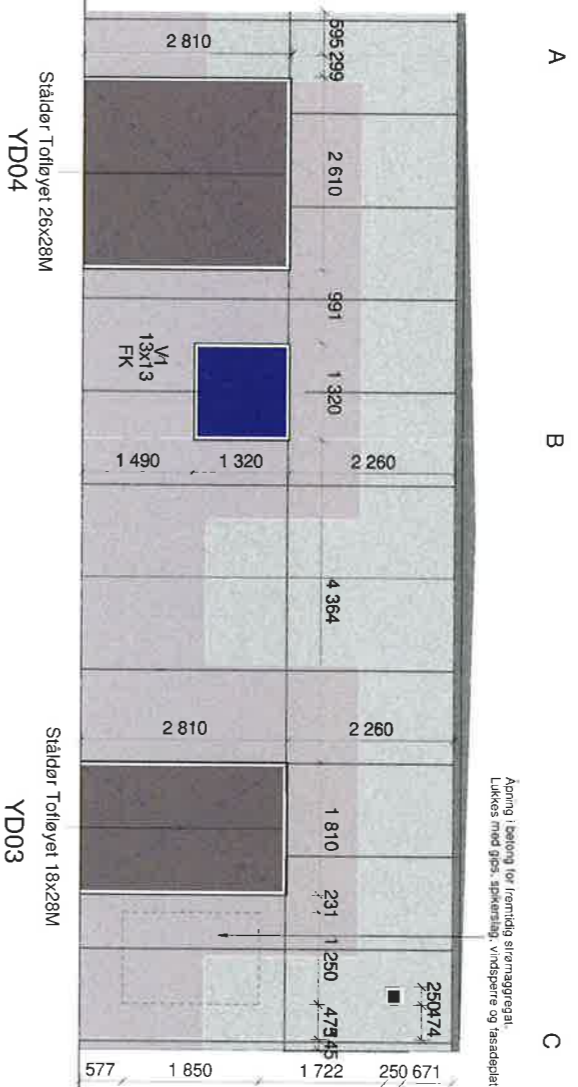

Fasade vest
1 : 50

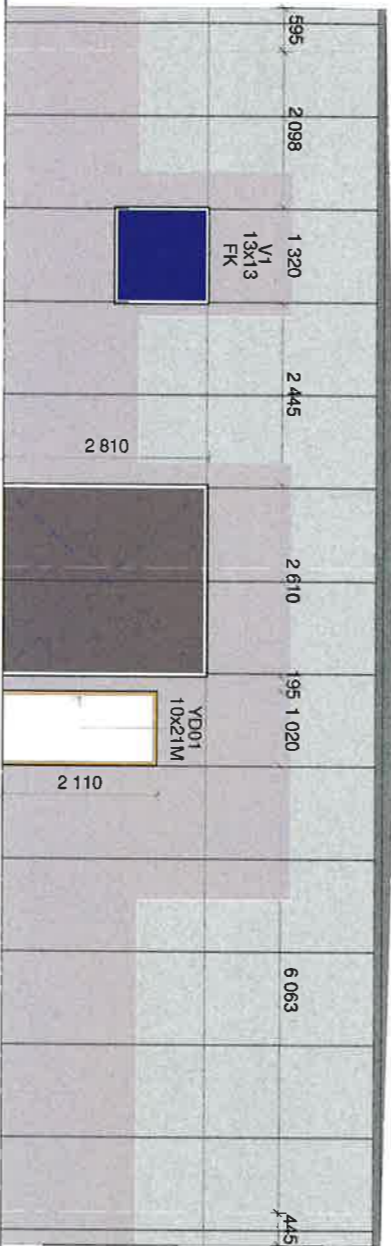

Fasade øst
1 : 50

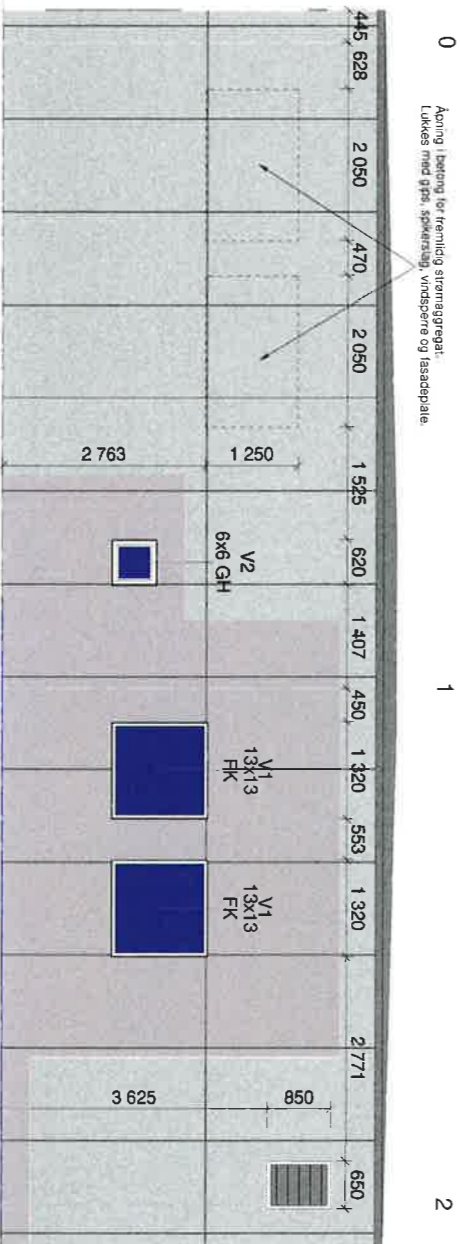

H01 | 2019-09-04 | Arbeidstegning
 Prosjekt: Lindås kommune
 Oppdragsgiver: Lindås kommune
 Tegningens tittel: Overføringsledning Sjursetvath - Littås
 Skala: 1 : 50

Overføringsledning Sjursetvath - Littås
 Fasader

Norconsult | 5146578 | A-21-01-13 | H01

Snitt 4
1 : 50

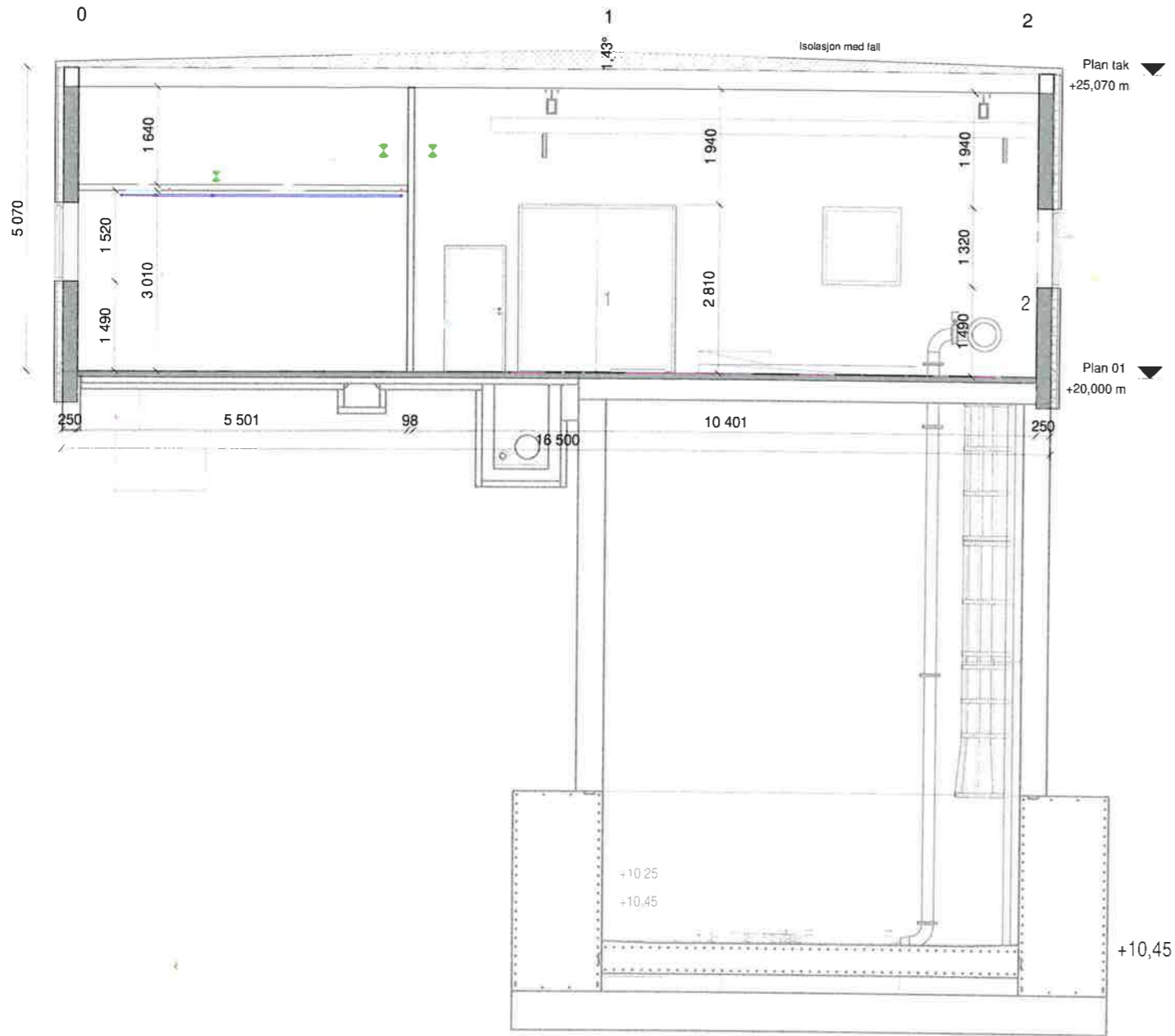

Snitt 5
1 : 50

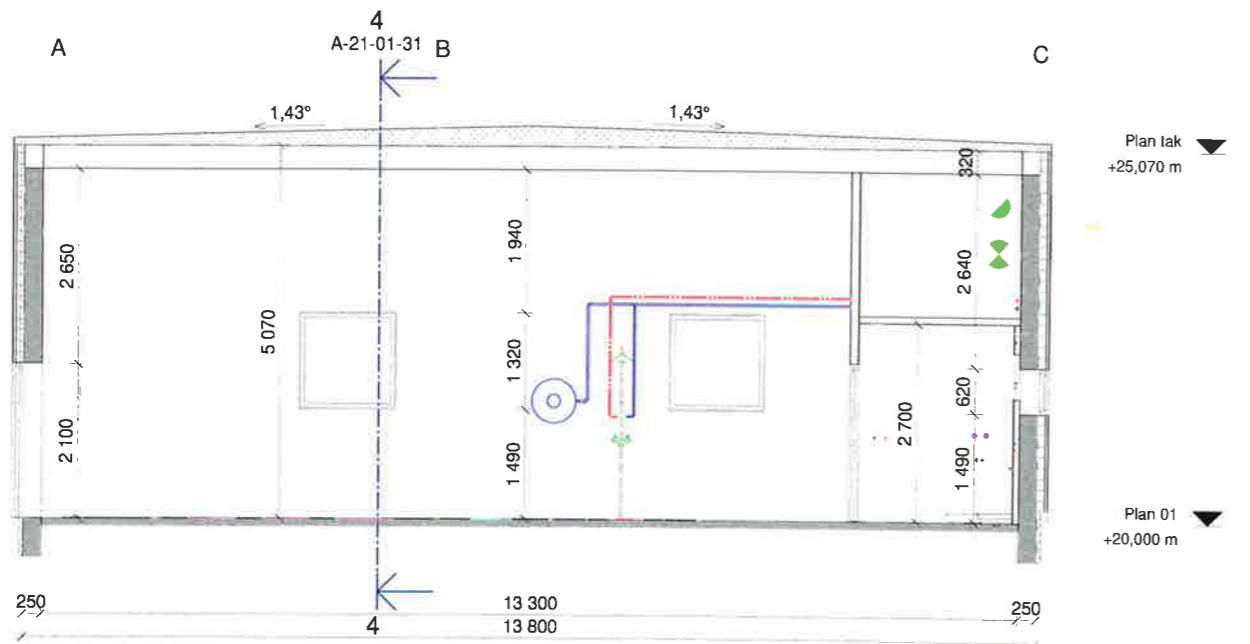

VEDLEGG E2

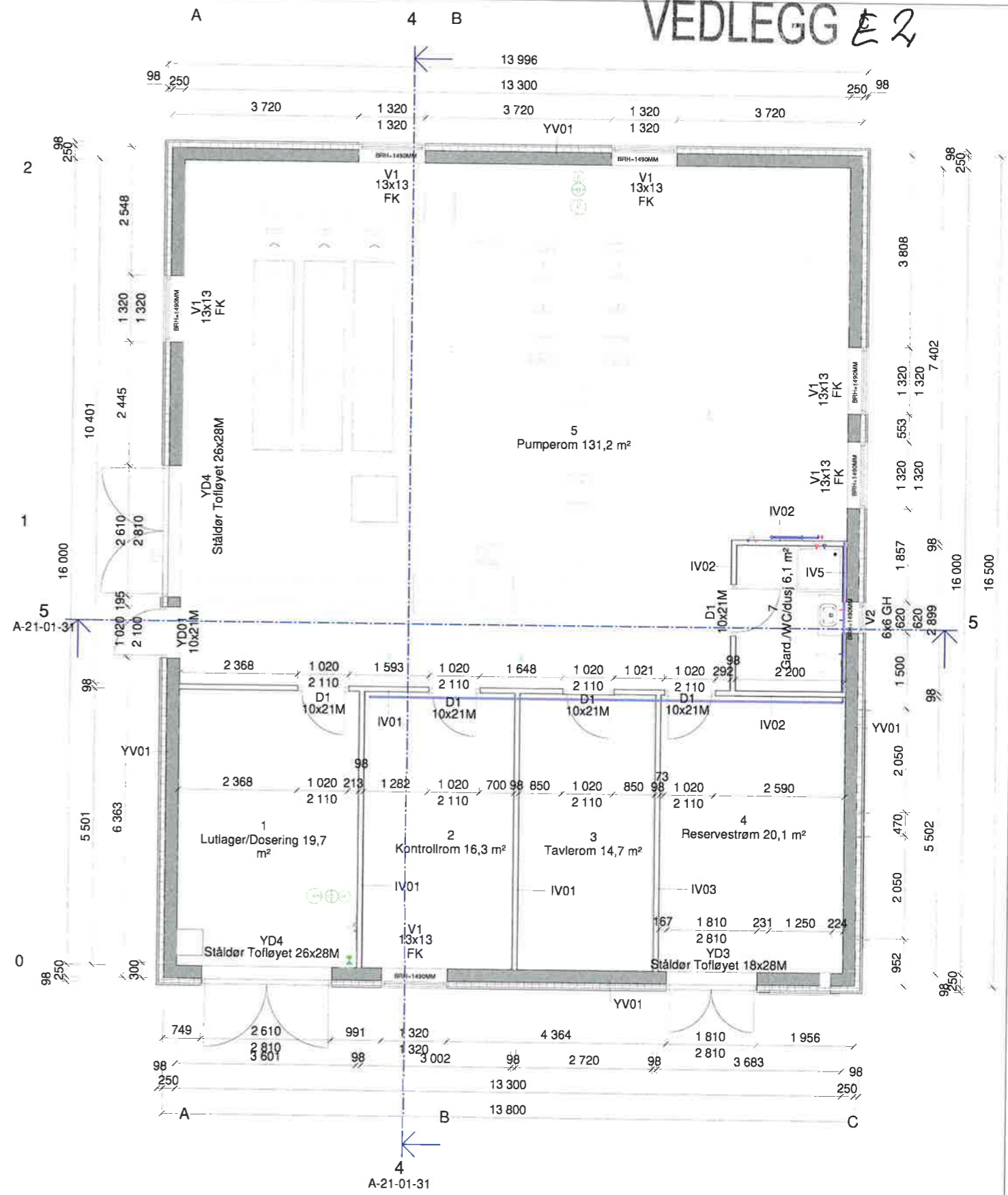

IV01	13mm robustlapp, 98mm slender+sol, 13mm robustlapp
IV02	10,2mm bedromspanel, 98mm slender+sol, 13mm robustlapp
IV03	13mm robustlapp, 18mm kryssliner, 98mm slender+sol, 13mm robustlapp
IV04	10,2mm bedromspanel, 188mm slender
IV05	10,2mm bedromspanel, 73mm slender

H0 1 2018 09 04 Arbeidstegning

Rev. Date Beskrivelse

Utdragsnr. 1 2 3 4 5 6 7 8 9 10 11 12 13 14 15 16 17 18 19 20 21 22 23 24 25 26 27 28 29 30 31 32 33 34 35 36 37 38 39 40 41 42 43 44 45 46 47 48 49 50 51 52 53 54 55 56 57 58 59 60 61 62 63 64 65 66 67 68 69 70 71 72 73 74 75 76 77 78 79 80 81 82 83 84 85 86 87 88 89 90 91 92 93 94 95 96 97 98 99 100

Utskr. forst. rolan jin

Utskr. forst. rolan jin

Godkjent

Dette dokumentet er utarbeidet av Norconsult AS som del av det oppdraget som fremgår nedenfor. Opphavsrettslig tilhører Norconsult AS. Dokumentet må bare benyttes til det formål som oppdragsavtalen beskriver, og må ikke kopieres eller gjøres tilgjengelig på annen måte eller i større utstrekning enn formålet sikter.

Lindås kommune

Målestokk (gjelder A1)

1 : 50

Overføringsledning Sjursetvatn - Litlås
Plan- og Snittegninger
Sjursetvatnet pumpestasjon

Norconsult 5146578 A-21-01-31 H01