

SØKNAD OM GRAVETILLATELSE I OFFENTLIG VEG OG GATEGRUNN (eller kryssing med luftstrekk)

Etter bestemmelsene i Vegloven, § 32 og 57, og forskrifter om varsling av arbeid på offentlig veg søkes om gravetillatelse for legging/utskifting/reparasjon. (Stryk ut).

Kryss av:

- | | | |
|--|------------------------------------|-----------------------------------|
| <input type="checkbox"/> Vannledning | <input type="checkbox"/> Telekabel | Eks. dekke |
| <input type="checkbox"/> Avløpsledning | <input type="checkbox"/> TV-kabel | <input type="checkbox"/> Asfalt |
| <input type="checkbox"/> El-kabel | <input type="checkbox"/> Annet | <input type="checkbox"/> Brostein |
| | | <input type="checkbox"/> Annet |

Off. veg nr.: _____ Hp.: _____ Arbeidssted: VIKAVEGEN 58

Lengde på grøft/luftspenn langs veg: 22 m. Kryssinger: _____

Opplysninger om gravingen: SENKING OG MASSEUTSKIFT I VEGKROPPEN

Fra eiendom gnr.: 51 bnr.: 2 Slik det er vist på vedlagt kart/skisse (M = 1:1000).

Arbeidet ønskes oppstartet: 05.09.14 og ventes avsluttet 07.09.14

Jeg er kjent med de plikter som gjelder for undersøkelse av gravestedet. Det er satt kryss for de typer anlegg/interesser som finnes på stedet.

- | | | | |
|------------------------------------|--|---------------------------------------|--|
| <input type="checkbox"/> El-kabel | <input type="checkbox"/> Vannledning | <input type="checkbox"/> Signalkabel | <input type="checkbox"/> Andre berørte |
| <input type="checkbox"/> Telekabel | <input type="checkbox"/> Avløpsledning | <input type="checkbox"/> Polygonpunkt | <input type="checkbox"/> Antikvarisk |
| <input type="checkbox"/> TV-kabel | <input type="checkbox"/> Skilt | <input type="checkbox"/> Grøntanlegg | |

Nødvendige opplysninger og direktiv vedr. anleggene er innhentet, og varsel om graving er gitt (kryss av) .

Arbeidet skal utføres etter regler i offentlig veg- og gategrunn, og etter anvisning fra berørte parter.

Jeg godtar de forpliktelser som graving i off. veg medfører etter reglene.

Entr.: Arne Kvellen Adresse: VIKAVEGEN 58

Dato: 05.09.14

Kontaktperson hos entreprenør: Arne Kvellen

Arne Kvellen
Underskrift

Tlf: 98410958

Som eier av og oppdragsgiver for anlegget påtar jeg meg det ansvar som reglene pålegger meg og garanterer for ferdigstillelse av anlegget uten utgift for vegetaten. Jeg godtar også de til enhver tid gjeldende betingelser for å ha anlegg i offentlig veg.

Eier/søker: ARNE Adresse: VIKAVEGEN 58

Dato: 05.09.14

Kontaktperson hos eier/søker: ARNE KVELLEN

Arne Kvellen
Underskrift

Tlf: _____

Gravetillatelse er gitt med forbehold at det stilles garanti, etter reglene, pålydende kr. _____

Endelig vegdekke skal utføres av: _____

Spesielle vilkår gjelder: _____

Gravetillatelse gitt

Gravetillatelse avslått

Etat

den 05/09/14

Arne Kvellen
LINDÅS KOMMUNE
Teknisk drift VVA

Tillatelsen og godkjente planer skal oppbevares på arbeidsstedet og fremvises ved kontroll

Betingelser for graving i offentlig veg- og gategrunn

Det er vedtatt egne **Regler for graving i offentlig veg- og gategrunn**. Disse gjelder for all graving i eller ved offentlig veg. Entreprenør kan få reglene ved henvendelse til vegetaten.

Ansvarshavende entreprenør

Det skal alltid være en ansvarshavende entreprenør (eventuelt offentlig teknisk etat) for graving i offentlig veg.

Den som skal være ansvarshavende entreprenør for et anlegg i eller ved offentlig veg skal ha de nevnte regler og vedkommende skal ha full kjennskap til dem. Ved underskrift på søknadsskjema skal entreprenør forplikte seg til å følge reglene og påta seg det ansvar som følger med.

Ansvarlig entreprenør har et særlig ansvar for at det er gjort tilstrekkelig undersøkelse om det er andre anlegg i vegen på det stedet der det skal graves. Entreprenøren må ha full oversikt over forholdene selv om andre har gjort undersøkelsen. Avkryssing på søknadsskjema skal gjelde som forpliktende erklæring om at tilstrekkelig undersøkelse er gjort. Manglende avkryssing kan føre til avvist søknad.

Ansvarlig entreprenør skal gi nødvendig orientering om reglene til oppdragsgiver.

Egenkontroll skal utføres og skjema leveres på ferdigbefaring. Garantitid løper 1 år fra dato for ferdigbefaring. Entreprenøren er ansvarlig for ferdigstillelse.

Ansvarshavende eier (oppdragsgiver)

Søknad om gravetillatelse skal alltid underskrives av eier av det aktuelle anlegg (oppdragsgiver)

Ved sin underskrift skal eieren (oppdragsgiveren);

- * Påta seg ansvaret for det ferdige anlegg, og for hendelser og skader som anlegget måtte medføre på vegen og tredjemann.
- * Være garantist for at entreprenørens forpliktelser etter reglene blir oppfylt.
- * Godta de til enhver tid gjeldende offentlige betingelser for å ha anlegg i offentlig veggrunn.

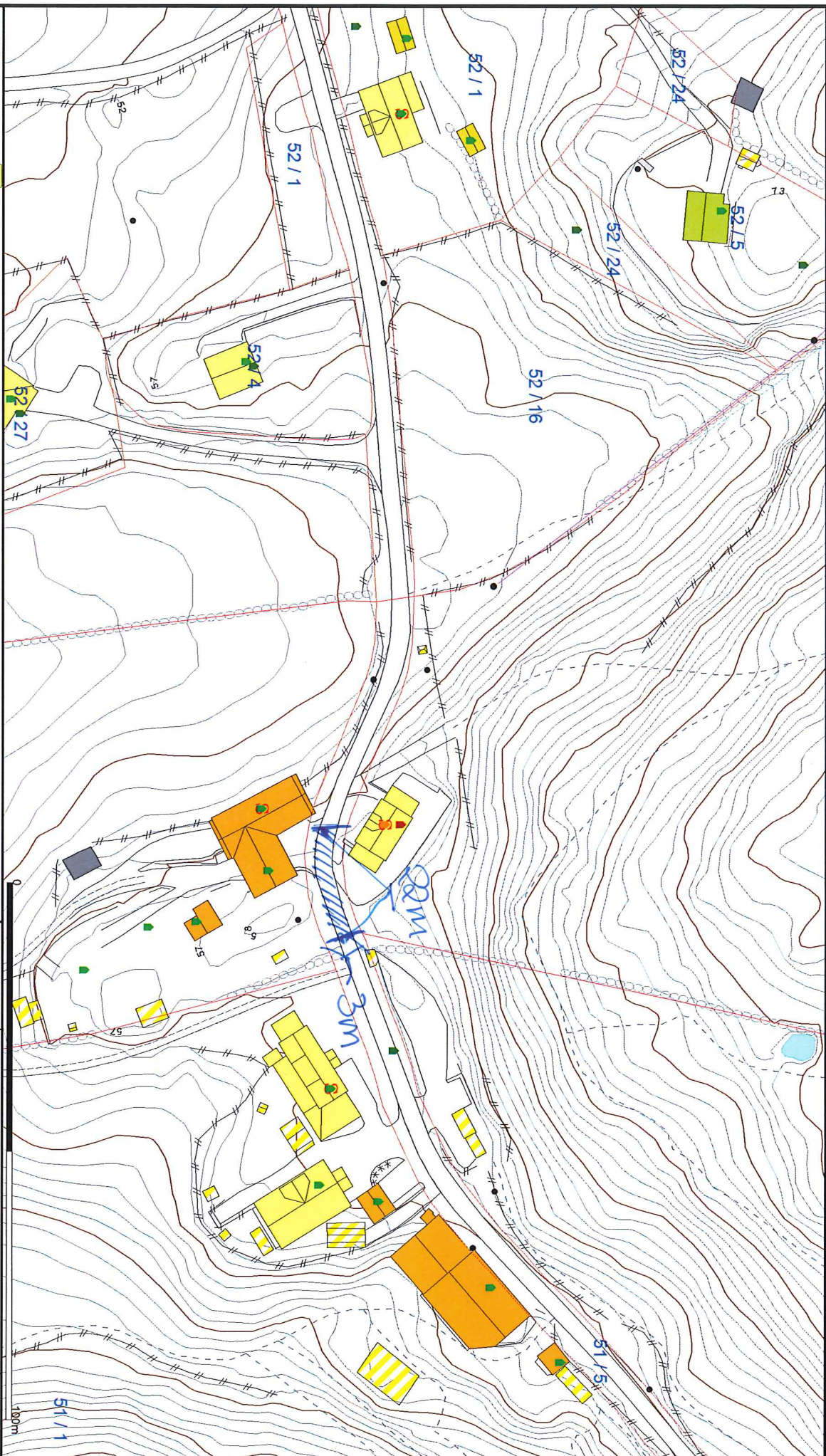

- Målte Grenser
- - - Registrerte Grenser
- - - Udefinert grense
- - - Terrengnille grense
- - - Konstruert grensepunkt
- - - Bolig
- - - Bustad m/leilighet

- Vanningshus
- Storre bustader
- Hytte/feriehuis
- Garasje/vulhus
- Industrilager
- Andre bygg

VIKAVG 58



Lindås kommune
Geodata avdeling



Dato: 2014.09.05
Skj: 11kj

Målestokk
1:1000

Beliggenhet og høyder må oppfattes som orienterende.