

Høy del skal ha Travers 5 tonn

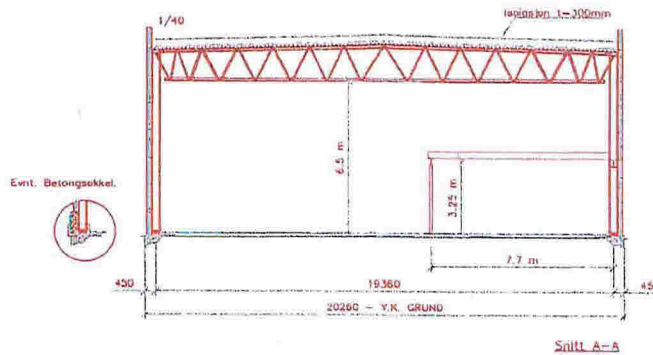
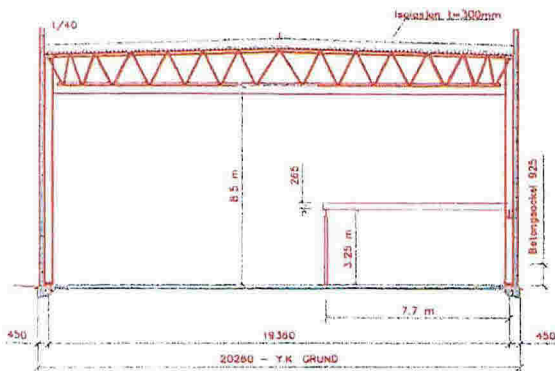

Seksjon 1 = 429 m²
+mezzanin 104 m²

Seksjon 2 = 325 m²
+mezzanin 125 m²

Seksjon 3 = 316 m²
+mezzanin 121 m²

Fløysand VA, as

Rørlegger

Mob. 952 73 505

Fløysand, 5918 Frekhaug

Org.nr: No 987 774 525 MVA

Oppdragsleder:		Prosjekt:	
Tegningsarkiv:		Kjetil Møn	
Tegningsstatus:		Dato: 16.05.14	Tegnet av: AN
Under arbeid		Kontrollert av: XX	Format: A3
Prosjekt nr.: X		Målestokk: 1:1	Tegningsnr.: 5001
		Rev.: B	

9/9-14
J.S.

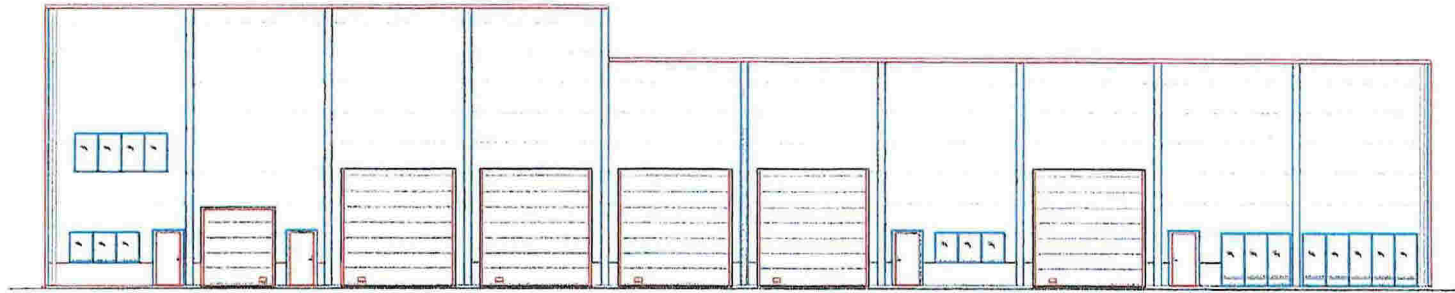

FASADE MOT SØR

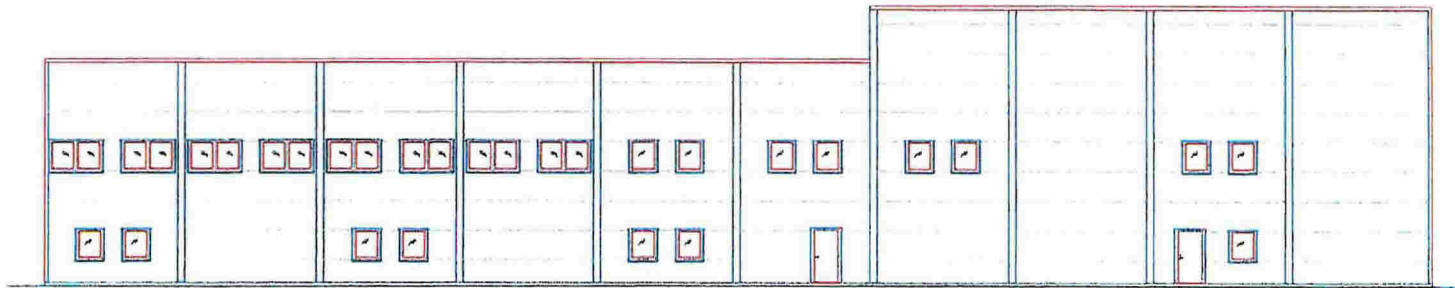

FASADE MOT NØRØ

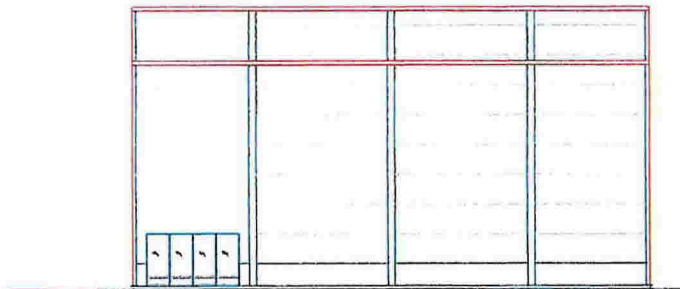

FASADE MOT ØST

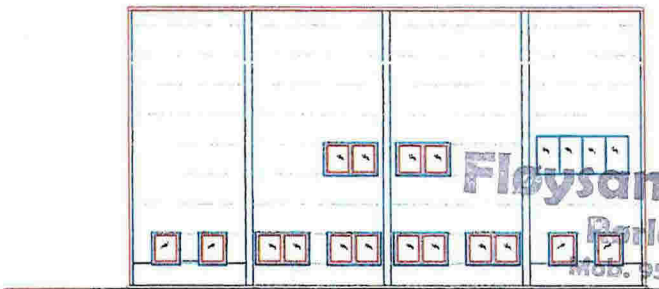

FASADE MOT VEST

Floysand UA
 Prosjekt
 Mod. 952
 Floysand 591a rekult.
 Org.nr.: No 967 774 525 MVA

9/9-14

					Oppdragsgiver:	Prosjekt:		X
						Kjetil Møn		X
					Tagningens navn:	Dato:	Tagnet av:	Kontrollert av:
					Kjetil Møn Transport AS.	16.05.14	AN	XX
					Tagningens status:	Målestokk:	Tagningens nr.:	Format:
					Under arbeid	1:1	5001	A3
					Prosjekt nr.:			Rev.:
					X			B
Dato	Tekst	Tegn.	Kontroll.					