

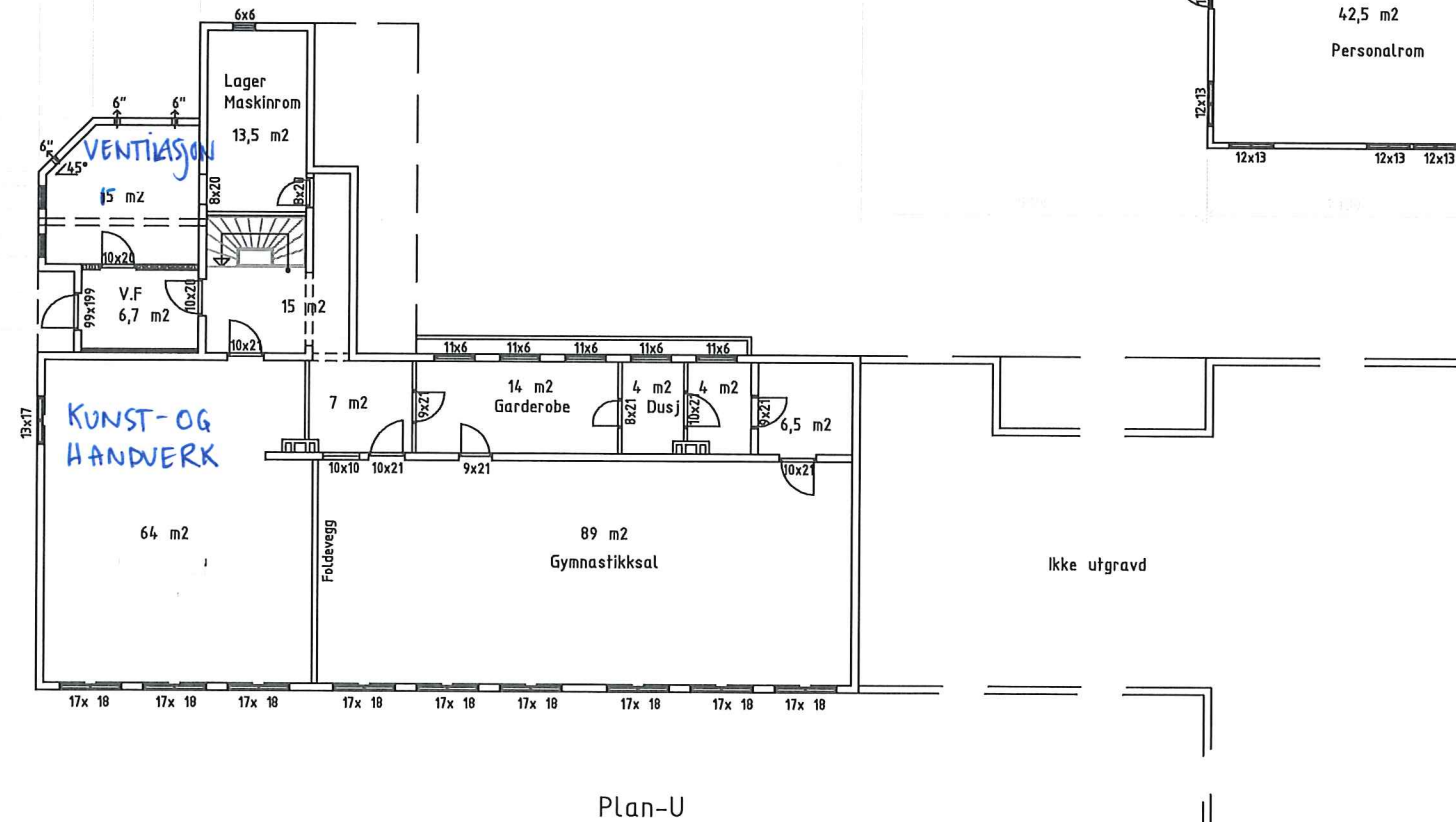

FORSLAG TIL OMDISPONERING  
I HOVEDBYGGET. Oktober 2018.

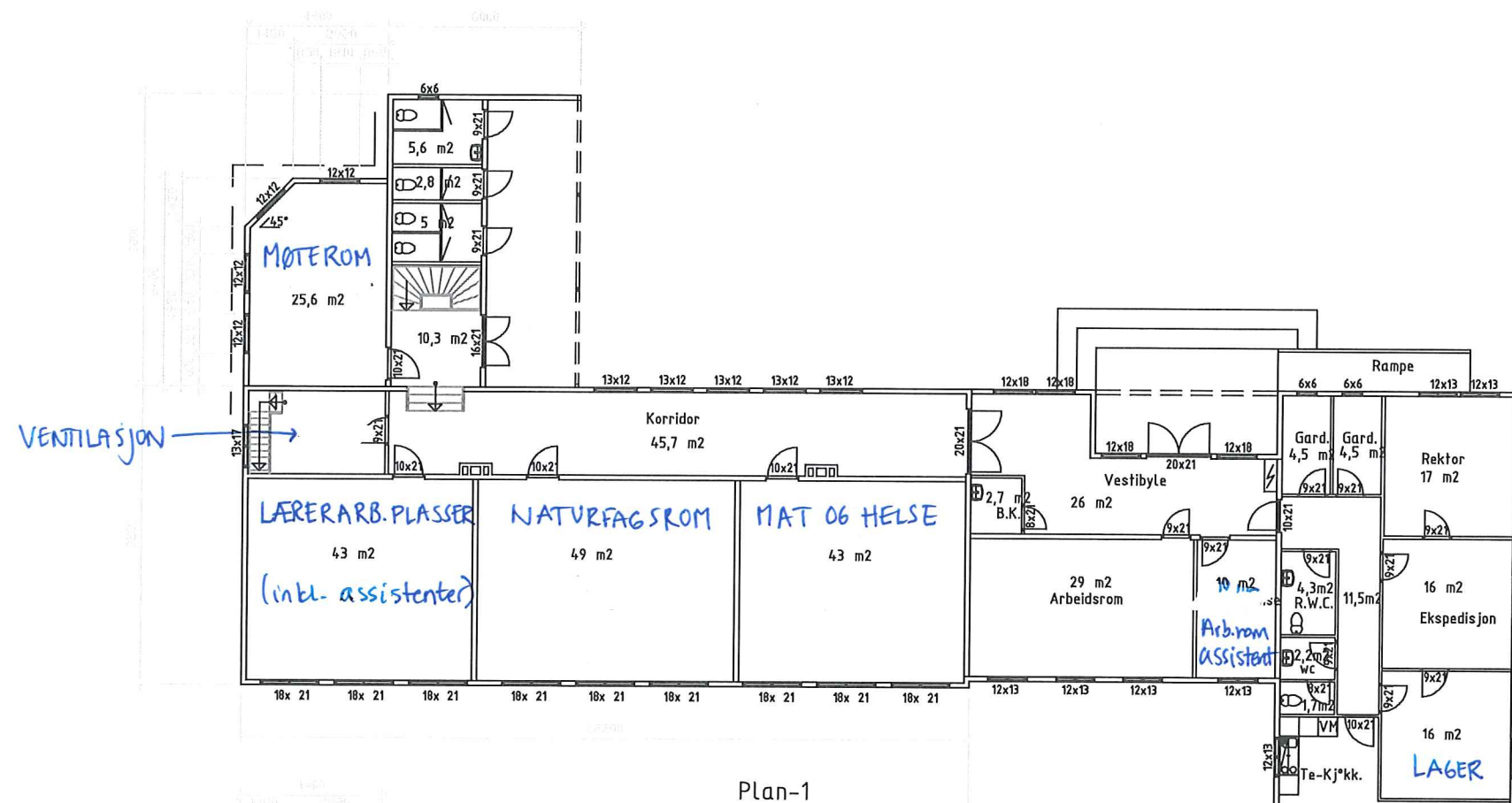

REV.	INDEX	ANT.	DIRRVENEN GÆLDER		SEN	DATE
FORSLAG-TILBYGG						
A-1						
Dato	28 okt. 99	Konstr./Prosjekt	Trygve Fosse	Skala	1:100	Lindås kommune
Plan	Byggetegn 210	Arkitekt				Tekn. etat 5914 Isdalst*
Eikanger skule						Enhetlig nr.
Plan 1 og U						Enhetlig nr.
						9002/02B
Nærings	Indus	Bergslip				

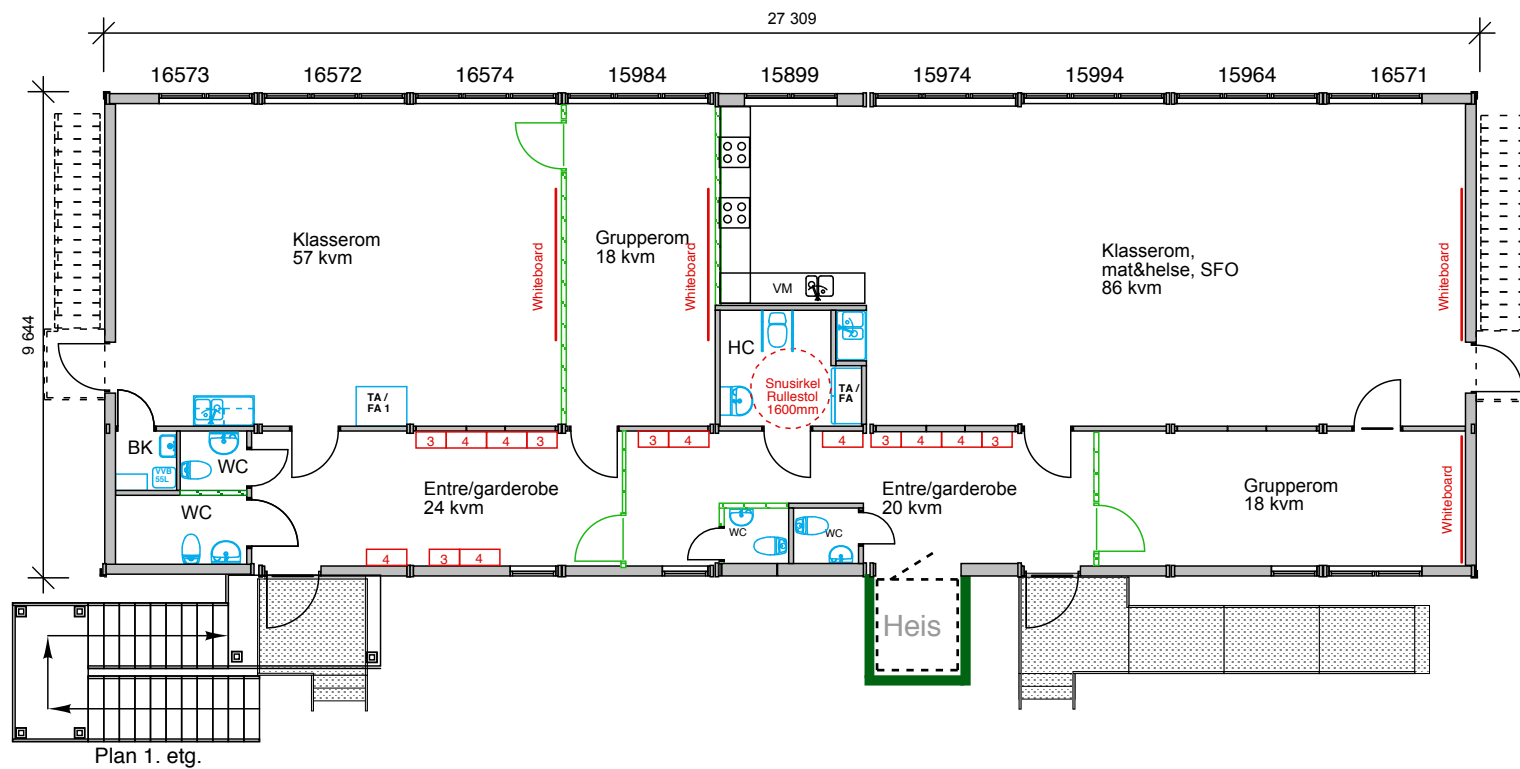
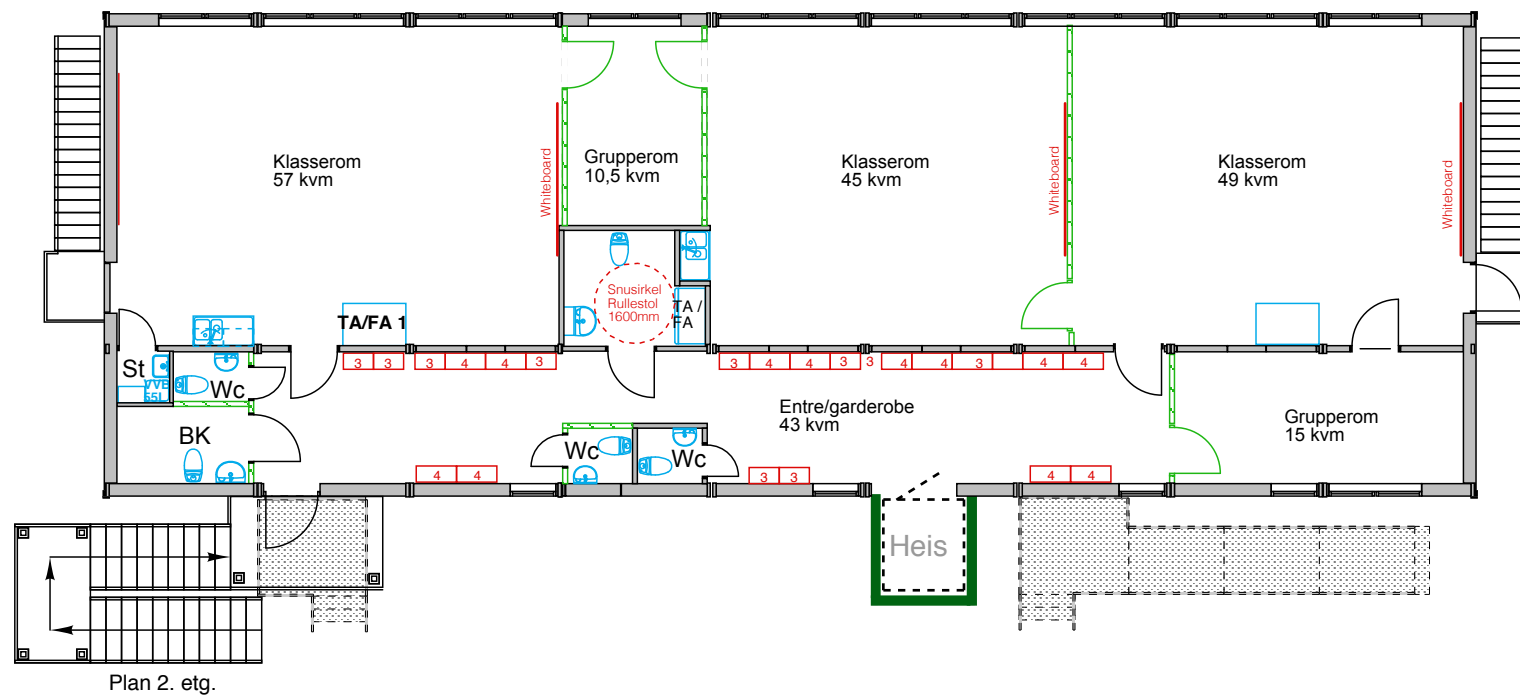

- D 1 Flyttet om moduler, heis nær rampe ebs 300918
- C 1 Lagt inn løfteplattform, justert layout ms 280918
- B 1 Satt på 2. etg. ebs 251017
- A 1 Snudd innerdør til SFO ebs 220413

 <p>Expandia Moduler AS Krokstadelva      Västerås +47 47617700      +46 21804110</p>		REV	REVIDERINGEN VISER	SIGN	DAT
		<p><b>MIDLERTIDIG PAVILJONG</b></p> <p>Eikanger Skule Lindås Kommune</p> <p><b>Modultype S2000 9 + 9 mod, 518 bta</b></p> <p>PLANTEGNING</p>			
DATO	TEGNET AV	MÅLESTOKK	AVTALENR:	TEGNINGSNUMMER	REV
28.09.2018	Marte Smith	1:150	13642	13642.01	D