

Hasse Annaniassen
Skarsvegen 838
5912 Seim

Knarvik 13.07.2018

Bekreftelse

Hasse Annaniassen har retten en forespørsel om å etablere renseanlegg for kloakk og gråvann
På eiendommen gnr. 60 bnr. 8 med adresse Langeneset 81 i Lindås kommune.

Jeg bekrefter at det kan legges avløpsrør fra renseanlegg over vår eiendom gnr. 60 bnr. 4 og ut
ved avkjørsel med tilrenning til Frode Langenes eiendom.

For gnr. 60 bnr. 4 og gnr. 60 bnr. 13
Langeneset 85, 5912 Seim

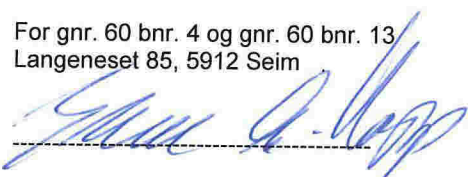

Sevre G. Hopp

For gnr. 60 bnr. 8
Langeneset 81, 5912 Seim

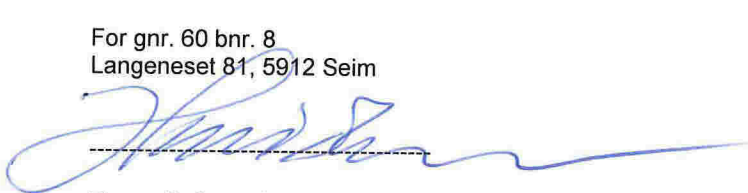

Hasse B. Annaniassen



Se eiendom

informasjon fra matrikkel og grunnboken

Dato:
15/06 2018

Gårds-/bruksnr: Lindås 1263-60/8
Adresse: Langeneset 81, 5912 Seim
Eiendomstype: Grunneiendom

Tegnforklaring grenselinjer:	
	Nøyaktig måling
	Middels nøyaktig
	Mindre nøyaktig
	Lite nøyaktig
	Skissenøyaktighet
	Uavklart grense (m. kvalitet)
	Fiktiv grense
	Hjelpelinje vannkant
	Hjelpelinje vegkant
	Hjelpelinje punktfaste

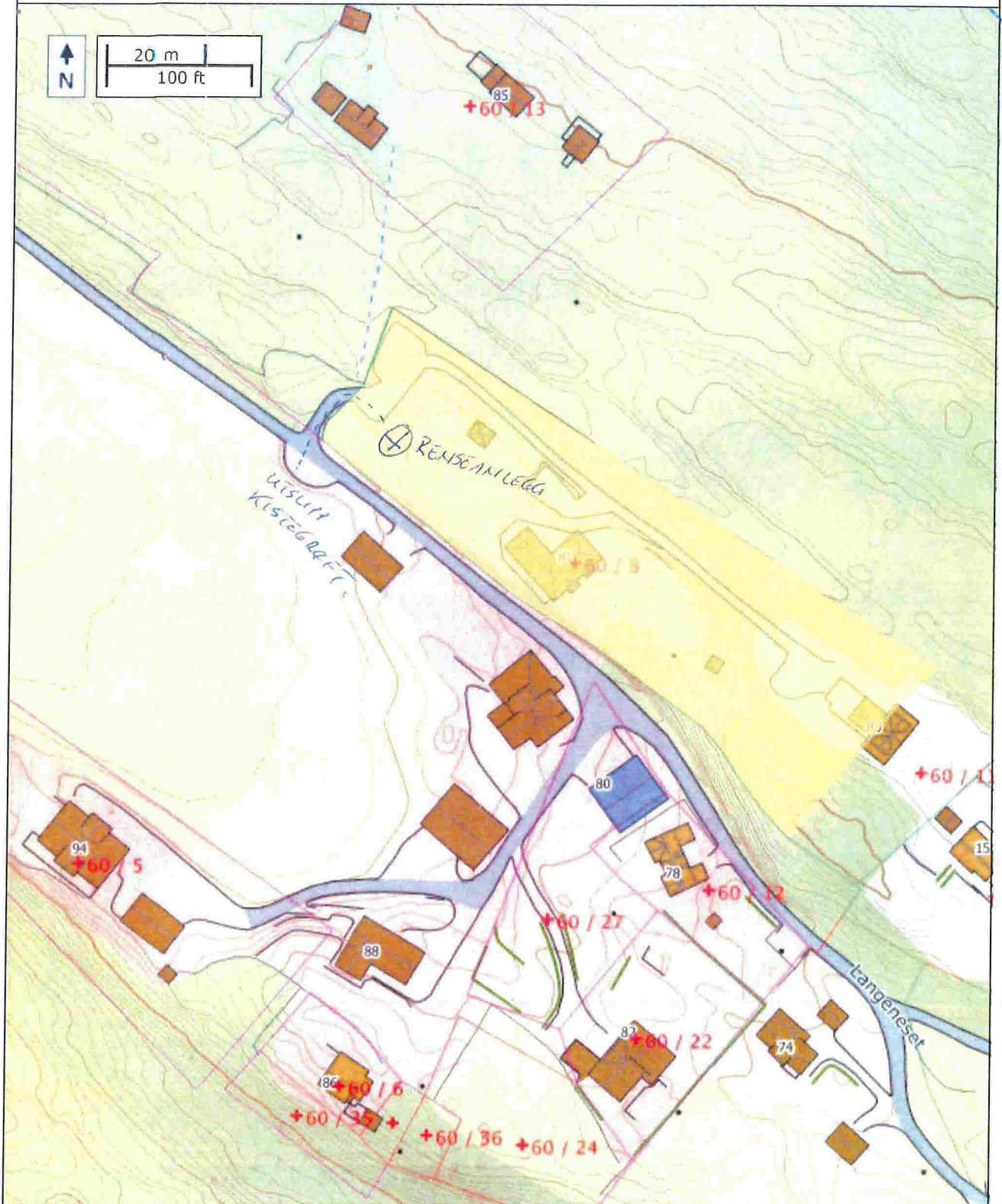
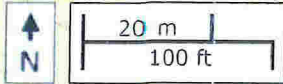

Bekreftelse

Det bekreftes herved at det gis tillatelse til å legge rør for overvann fra renseanlegg fra eiendommen 1263 / 60/8 inn på eiendommen 1263 / 60 / 5 til kisetegrøft (se vedlagte kart)

Lindås 13.07.2018

Frode Langenes

Frode Langenes



Se eiendom

informasjon fra matrikkel og grunnboken

Dato:
15/06 2018

Gårds-/bruksnr: Lindås 1263-60/8
Adresse: Langeneset 81, 5912 Seim
Eiendomstype: Grunneiendom

Tegnforklaring grenselinjer:	
	Nøyaktig måling
	Middels nøyaktig
	Mindre nøyaktig
	Lite nøyaktig
	Skissenøyaktighet
	Uavklart grense (m. kvalitet)
	Fiktiv grense
	Hjelpelinje vannkant
	Hjelpelinje vegkant
	Hjelpelinje punktfaste

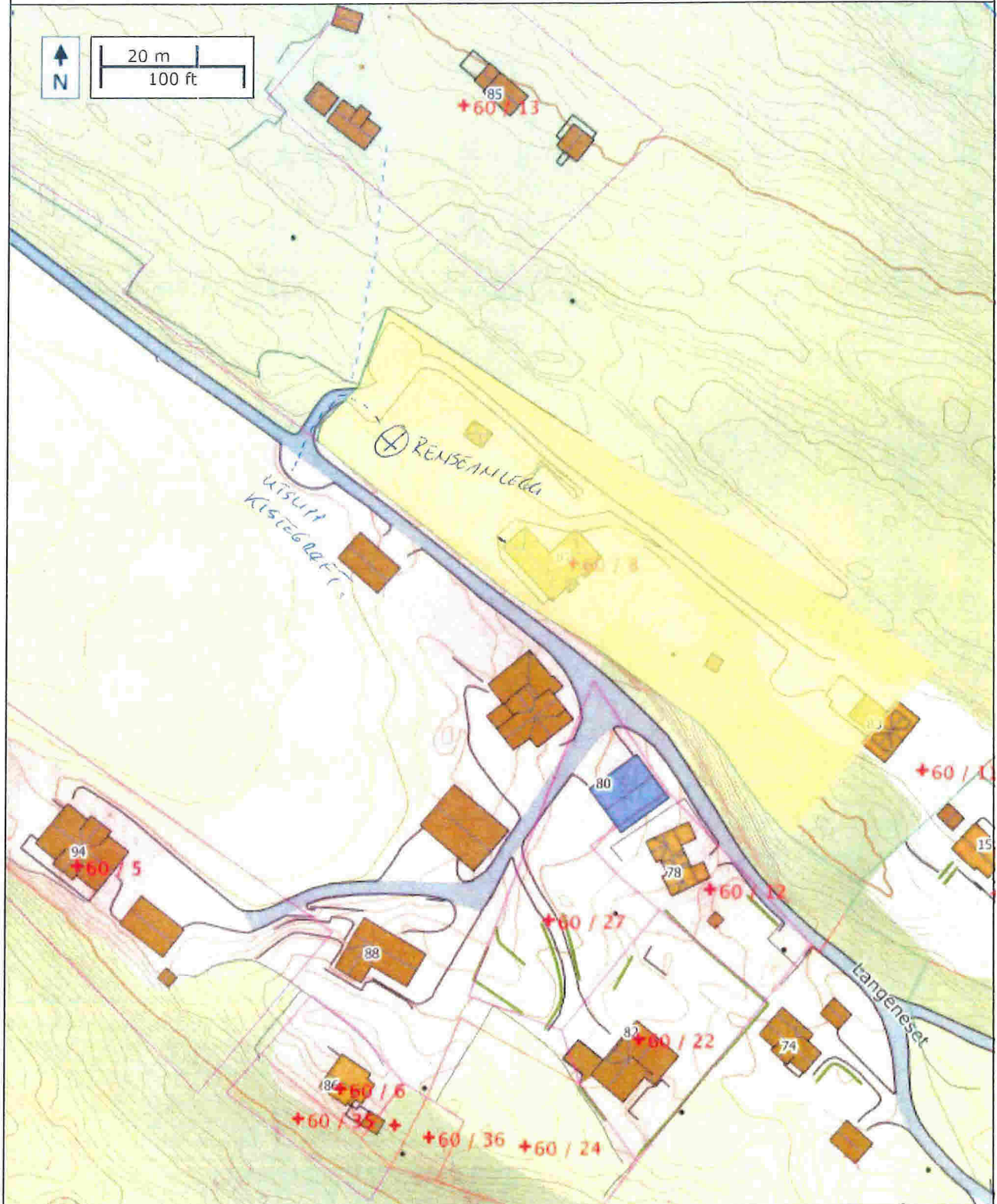



Knarvik Post i Butikk

Iløy Knarvik

Postboks 216

5903 Isdaistø

Org.nr. 979679971 MVA

Ant.	Varetekst.	Beløp MVA
	Frinerker	kr 12,00 25%
* 1	Rek Snå Innland (MATS-KRISTIAN PRESTERUD HOPP) (VILHELM B.JERKESVEI 66) (5081) (BERGEN) (Vekt Manuell:0,018 kg) (Destinasjon:Norge) (Nr.:RR590302500NO)	kr 175,00 25%
* 1	Rek Snå Innland (HATHIAS L. PRESTERUD HOPP) (BREDALSHÅRKEN 5) (5006) (BERGEN) (Vekt Manuell:0,018 kg) (Destinasjon:Norge) (Nr.:RR590302513NO)	kr 175,00 25%
* 1	Rek Snå Innland (ELDRID HELENE HOPP) (ØVRE TYHOLMSVEI 11) (4836) (ARENDAL) (Vekt Manuell:0,018 kg) (Destinasjon:Norge) (Nr.:RR590302527NO)	kr 175,00 25%
* 1	Rek Snå Innland (FRODE LANGENES) (LANGENESET 94) (5912) (SEIN) (Vekt Manuell:0,018 kg) (Destinasjon:Norge) (Nr.:RR590302535NO)	kr 175,00 25%

* 1 Rek Snå Innland kr 175,00 25%
 (MATTE ANNANIASSEN)
 (STORÅSEN 24)
 (5132)
 (NYBORG)
 (Vekt Manuell:0,018 kg)
 (Destinasjon:Norge)
 (Nr.:RR590302544NO)

* 1 Rek Snå Innland kr 175,00 25%
 (SVERE HOPP)
 (KOLBUDALEN 43)
 (5124)
 (HORVIK)
 (Vekt Manuell:0,018 kg)
 (Destinasjon:Norge)
 (Nr.:RR590302558NO)

Total kr 1 062,00

Kortbetaling kr 1 062,00

Hva sat	Grunnlag	Hva sum
25%	kr 849,60	kr 212,40

Øax: 14950915-600291 Resp.: 00
 13/07/2018 19:24 Overf.: 859

BankÅsept KJØP
 *****3812-3 NOK 1062,00
 AID: D5780000021010
 TVR: 8080048000 GODKJENT
 TSI: 6800
 Ref.: 347866 052244 IAT

* Solgt på vegne av Posten Norge AS
 Org.nr. 984661185 MVA
 Bongnr. 47-19079-1-2198167-6
 Dato Tid Kasse
 13.07.2018 19:24:50 KASSE1

Signatur : _____



47-19079-1-2198167-6

Vedlegg

C-

Side

- av

Nullstill



Kvittering for nabovarsel sendes kommunen sammen med søknaden

Nabovarsel kan enten sendes som rekommandert sending, overleveres personlig mot kvittering eller sendes på e-post mot kvittering. Med kvittering for mottatt e-post menes en e-post fra nabo/gjenboer som bekrefter å ha mottatt nabovarslet. Ved personlig overlevering vil signatur gjelde som bekreftelse på at varslet er mottatt. Det kan også signeres på at man gir samtykke til tiltaket.

Tiltaket gjelder							
Eiendom/ byggested	Gnr.	Bnr.	Festenr.	Seksjonsnr.	Bygningsnr.	Bolignr.	Kommune
	60	8					Lindås
	Adresse				Postnr.	Poststed	
	Langeneset 81				5912	Seim	

Følgende naboer har mottatt eller fått rek. sending av vedlagte nabovarsel med tilhørende vedlegg:

Nabo-/gjenboereiendom				Eier/fester av nabo-/gjenboereiendom			
Gnr.	Bnr.	Festenr.	Seksjonsnr.	Eiers/festers navn			Dato sendt e-post
60	4			Sevre G. Hopp ✓			
Adresse				Adresse			Kvittering vedlegges
Langeneset 85				Kolbudalen 43			
Postnr.	Poststed			Postnr.	Poststed		Poststedets reg.nr.
5912	Seim			5124	Morvik		
Personlig kvittering for		Dato	Sign.	Personlig kvittering for		Dato	Sign.
<input type="checkbox"/> mottatt varsel				<input type="checkbox"/> samtykke til tiltaket			

Nabo-/gjenboereiendom				Eier/fester av nabo-/gjenboereiendom			
Gnr.	Bnr.	Festenr.	Seksjonsnr.	Eiers/festers navn			Dato sendt e-post
60	4			Eldrid Helene Hopp ✓			
Adresse				Adresse			Kvittering vedlegges
Langeneset 85				Øvre Tyholmsvei 11			
Postnr.	Poststed			Postnr.	Poststed		Poststedets reg.nr.
5912	Seim			4836	Arendal		
Personlig kvittering for		Dato	Sign.	Personlig kvittering for		Dato	Sign.
<input type="checkbox"/> mottatt varsel				<input type="checkbox"/> samtykke til tiltaket			

Nabo-/gjenboereiendom				Eier/fester av nabo-/gjenboereiendom			
Gnr.	Bnr.	Festenr.	Seksjonsnr.	Eiers/festers navn			Dato sendt e-post
60	4			Mathias L. Presterud c/o Arne Presterud ✓			
Adresse				Adresse			Kvittering vedlegges
Langeneset 85				Bredalsmarken 5			
Postnr.	Poststed			Postnr.	Poststed		Poststedets reg.nr.
5912	Seim			5006	Bergen		
Personlig kvittering for		Dato	Sign.	Personlig kvittering for		Dato	Sign.
<input type="checkbox"/> mottatt varsel				<input type="checkbox"/> samtykke til tiltaket			

Nabo-/gjenboereiendom				Eier/fester av nabo-/gjenboereiendom			
Gnr.	Bnr.	Festenr.	Seksjonsnr.	Eiers/festers navn			Dato sendt e-post
60	4			Mats-Kristian Presterud Hopp ✓			
Adresse				Adresse			Kvittering vedlegges
Langeneset 85				Vilhelm Bjerkesvei 66			
Postnr.	Poststed			Postnr.	Poststed		Poststedets reg.nr.
5912	Seim			5081	Bergen		
Personlig kvittering for		Dato	Sign.	Personlig kvittering for		Dato	Sign.
<input type="checkbox"/> mottatt varsel				<input type="checkbox"/> samtykke til tiltaket			

Nabo-/gjenboereiendom				Eier/fester av nabo-/gjenboereiendom			
Gnr.	Bnr.	Festenr.	Seksjonsnr.	Eiers/festers navn			Dato sendt e-post
60	11			Mette Annaniassen ✓			
Adresse				Adresse			Kvittering vedlegges
Langeneset 83				Storåsen 24			
Postnr.	Poststed			Postnr.	Poststed		Poststedets reg.nr.
5912	Seim			5132	Nyborg		
Personlig kvittering for		Dato	Sign.	Personlig kvittering for		Dato	Sign.
<input type="checkbox"/> mottatt varsel				<input type="checkbox"/> samtykke til tiltaket			

Det er per dags dato innlevert rekommandert sending til ovennevnte adressater.

Samlet antall sendinger: 576

Sign.

124837 Dato: 13/2-18

Vedlegg
C -

Side - av

Nullstill



Kvittering for nabovarsel sendes kommunen sammen med søknaden

Nabovarsel kan enten sendes som rekommandert sending, overleveres personlig mot kvittering eller sendes på e-post mot kvittering. Med kvittering for mottatt e-post menes en e-post fra nabo/gjenboer som bekrefter å ha mottatt nabovarslet. Ved personlig overlevering vil signatur gjelde som bekreftelse på at varslet er mottatt. Det kan også signeres på at man gir samtykke til tiltaket.

Tiltaket gjelder							
Eiendom/ byggested	Gnr.	Bnr.	Festenr.	Seksjonsnr.	Bygningsnr.	Bolignr.	Kommune
	Adresse				Postnr.	Poststed	
	60	8					Lindås
	Langeneset 81				5912	Seim	

Følgende naboer har mottatt eller fått rek. sending av vedlagte nabovarsel med tilhørende vedlegg:

Nabo-/gjenboereiendom				Eier/fester av nabo-/gjenboereiendom			
Gnr.	Bnr.	Festenr.	Seksjonsnr.	Eiers/festers navn			Dato sendt e-post
60	1			Frode Langenes			
Adresse				Adresse			Kvittering vedlegges
Langeneset 94				Langeneset 94			
Postnr.	Poststed	Postnr.	Poststed	Poststedets reg.nr.			
5912	Seim	5912	Seim				
Personlig kvittering for	Dato	Sign.		Personlig kvittering for	Dato	Sign.	
<input type="checkbox"/> mottatt varsel				<input type="checkbox"/> samtykke til tiltaket			

Nabo-/gjenboereiendom				Eier/fester av nabo-/gjenboereiendom			
Gnr.	Bnr.	Festenr.	Seksjonsnr.	Eiers/festers navn			Dato sendt e-post
Adresse				Adresse			Kvittering vedlegges
Postnr.	Poststed	Postnr.	Poststed	Poststedets reg.nr.			
Personlig kvittering for	Dato	Sign.		Personlig kvittering for	Dato	Sign.	
<input type="checkbox"/> mottatt varsel				<input type="checkbox"/> samtykke til tiltaket			

Nabo-/gjenboereiendom				Eier/fester av nabo-/gjenboereiendom			
Gnr.	Bnr.	Festenr.	Seksjonsnr.	Eiers/festers navn			Dato sendt e-post
Adresse				Adresse			Kvittering vedlegges
Postnr.	Poststed	Postnr.	Poststed	Poststedets reg.nr.			
Personlig kvittering for	Dato	Sign.		Personlig kvittering for	Dato	Sign.	
<input type="checkbox"/> mottatt varsel				<input type="checkbox"/> samtykke til tiltaket			

Nabo-/gjenboereiendom				Eier/fester av nabo-/gjenboereiendom			
Gnr.	Bnr.	Festenr.	Seksjonsnr.	Eiers/festers navn			Dato sendt e-post
Adresse				Adresse			Kvittering vedlegges
Postnr.	Poststed	Postnr.	Poststed	Poststedets reg.nr.			
Personlig kvittering for	Dato	Sign.		Personlig kvittering for	Dato	Sign.	
<input type="checkbox"/> mottatt varsel				<input type="checkbox"/> samtykke til tiltaket			

Nabo-/gjenboereiendom				Eier/fester av nabo-/gjenboereiendom			
Gnr.	Bnr.	Festenr.	Seksjonsnr.	Eiers/festers navn			Dato sendt e-post
Adresse				Adresse			Kvittering vedlegges
Postnr.	Poststed	Postnr.	Poststed	Poststedets reg.nr.			
Personlig kvittering for	Dato	Sign.		Personlig kvittering for	Dato	Sign.	
<input type="checkbox"/> mottatt varsel				<input type="checkbox"/> samtykke til tiltaket			

Det er per dags dato innlevert rekommandert sending til ovennevnte adressater.

Samlet antall sendinger: 1 stk

Sign.

124837 Dato: 13/7-18

Vedlegg nr.
C -

Nullstill



Opplysninger gitt i nabovarsel sendes kommunen sammen med søknaden
(Gjenpart av nabovarsel)
Pbl § 21-3

Tiltak på eiendommen:						
Gnr.	Bnr.	Festenr.	Seksjonsnr.	Eiendommens adresse	Postnr.	Poststed
60	8			Langenes 8 l	5912	Seim
Eier/fester				Kommune		
Hasse Børge Annaniassen				Lindås		

Det varsles herved om						
<input type="checkbox"/> Nybygg	<input checked="" type="checkbox"/> Anlegg	<input type="checkbox"/> Endring av fasade	<input type="checkbox"/> Riving			
<input type="checkbox"/> Påbygg/tilbygg	<input type="checkbox"/> Skilt/reklame	<input type="checkbox"/> Innhegning mot veg	<input type="checkbox"/> Bruksendring			
<input type="checkbox"/> Midlertidig bygning, konstruksjon eller anlegg	<input type="checkbox"/> Antennesystem	<input type="checkbox"/> Oppretting/endring av matrikkelenhet (eiendomsdeling) eller bortfeste	<input type="checkbox"/> Annet			

Dispensasjon etter plan- og bygningsloven kapittel 19						
<input type="checkbox"/> Plan- og bygningsloven med forskrifter	<input type="checkbox"/> Kommunale vedtekter	<input type="checkbox"/> Arealplaner	<input type="checkbox"/> Vegloven	Vedlegg nr. B -		

Arealdisponering			
Sett kryss for gjeldende plan			
<input type="checkbox"/> Arealdel av kommuneplan	<input type="checkbox"/> Reguleringsplan	<input type="checkbox"/> Bebyggelsesplan	
Navn på plan			

Beskriv nærmere hva nabovarslet gjelder
Rekomondert forsendelse som gjelder renseanlegg for gnr. 60 bnr. 8 tilhørende Hasse B. Annaniassen og Børge H. Annaniassen. Det informeres om at det vil bli søkt om renseanlegg v/ Haugland VVS i Knarvik. Se vedlagte kart med inntegnet rør for overvann på vedlagte kart. Dersom tilstøtende naboer har innvendinger til vedlagte trase for overvann må det gis tilbakemelding snarest til Hasse Annaniassen, Skarsvegen 838, 5912 Seim mob 90894107 - hasseba@online.no
Vedlegg nr. Q -

Spørsmål vedrørende nabovarsel rettes til			
Foretak/tiltakshaver			
Kontaktperson, navn	E-post	Telefon	Mobil
Søknaden kan ses på hjemmeside: (ikke obligatorisk):			

Merknader sendes til			
Eventuelle merknader skal være mottatt innen 2 uker etter at dette varsel er sendt. Ansvarlig søker/tiltakshaver skal sammen med søknad sende innkomne merknader og redegjøre for ev. endringer.			
Navn	Postadresse		
Hasse B. Annaniassen	Skarsvegen 838		
Postnr. Poststed	E-post		
5912 Seim	hasseba@online.no		

Følgende vedlegg er sendt med nabovarslet			
Beskrivelse av vedlegg	Gruppe	Nr. fra – til	Ikke relevant
Dispensasjonssøknad/vedtak	B	—	<input type="checkbox"/>
Situasjonsplan	D	—	<input type="checkbox"/>
Tegninger snitt, fasade	E	—	<input type="checkbox"/>
Andre vedlegg	Q	—	<input type="checkbox"/>

Underskrift		
Tilsvarende opplysninger med vedlegg er sendt i nabovarsel til berørte naboer og gjenboere. Mottagere av nabovarsel fremgår av kvittering for nabovarsel.		
Sted	Dato	Underskrift ansvarlig søker eller tiltakshaver
Isdalstø	13.07.2018	
		Gjentas med blokkbokstaver Hasse Børge annaniassen

Nabovarsel

sendes til berørte naboer og gjenboere

Ved riving skal kreditorer med pengeheftelser i eiendommen varsles, pbl § 21-3

Nullstill



Til (nabo/gjenboer) Sevre Hopp Kolbudalen 43 5124 Morvik

Som eier/fester av:			
Gnr. 60	Bnr. 4	Festenr.	Seksjonsnr.
Eiendommens adresse Langenes		5912	Seim

Tiltak på eiendommen:			
Gnr. 60	Bnr. 8	Festenr.	Seksjonsnr.
Eiendommens adresse Langeneset 81			
Postnr. 5912	Poststed Seim		
Kommune Lindås			
Eier/fester Hasse Annaniassen, Børge Annaniassen			

Det varsles herved om			
<input type="checkbox"/> Nybygg	<input checked="" type="checkbox"/> Anlegg	<input type="checkbox"/> Endring av fasade	<input type="checkbox"/> Riving
<input type="checkbox"/> Påbygg/tilbygg	<input type="checkbox"/> Skilt/reklame	<input type="checkbox"/> Innhegning mot veg	<input type="checkbox"/> Bruksendring
<input type="checkbox"/> Midlertidig bygning, konstruksjon eller anlegg	<input type="checkbox"/> Antennesystem	<input type="checkbox"/> Oppretting/endring av matrikkelenhet (eiendomsdeling) eller bortfeste	<input type="checkbox"/> Annet
Dispensasjon etter plan- og bygningsloven kapittel 19			
<input type="checkbox"/> Plan- og bygningsloven med forskrifter	<input type="checkbox"/> Kommunale vedtekter	<input type="checkbox"/> Arealplaner	<input type="checkbox"/> Vegloven
			Vedlegg nr. B -

Arealdisponering			
Sett kryss for gjeldende plan			
<input type="checkbox"/> Arealdel av kommuneplan	<input type="checkbox"/> Reguleringsplan	<input type="checkbox"/> Bebyggelsesplan	
Navn på plan			

Beskriv nærmere hva nabovarslet gjelder	
Rekomandert forsendelse som gjelder renseanlegg for gnr. 60 bnr. 8 tilhørende Hasse Børge Annaniassen og Børge Harald Annaniassen. Det informeres om at det vil bli søkt om renseanlegg v/ Haugland VVS i Knarvik. Se vedlagte kart m/ inntegnet rør for overvann på vedlagte kart. Dersom tilstøtende naboer har innvendinger til vedlagte trase for overvann må det gis tilbakemelding snarest til Hasse Annaniassen, Skarsvegen 838, 5912 Seim, mob. 90894107 - hasseba@online.no	
<i>Frist for merknader er 4 uker</i>	
Vedlegg nr. Q -	

Spørsmål vedrørende nabovarsel rettes til			
Foretak/tiltakshaver Hasse Børge Annaniassen			
Kontaktperson, navn Hasse Børge Annaniassen	E-post hasseba@online.no	Telefon 90894107	Mobil 90894107
Søknaden kan ses på hjemmeside: (ikke obligatorisk):			

Merknader sendes til	
Eventuelle merknader skal være mottatt innen 2 uker etter at dette varsel er sendt. Ansvarlig søker/tiltakshaver skal sammen med søknad sende innkomne merknader og redegjøre for ev. endringer.	
Navn Hasse Børge Annaniassen	Postadresse Skarsvegen 838
Postnr. Poststed 5912 Seim	E-post hasseba@online.no

Beskrivelse av vedlegg	Gruppe	Nr. fra – til	Ikke relevant
Dispensasjonssøknad/vedtak	B	—	<input type="checkbox"/>
Situasjonsplan	D	—	<input type="checkbox"/>
Tegninger snitt, fasade	E	—	<input type="checkbox"/>
Andre vedlegg	Q	—	<input type="checkbox"/>

Underskrift		
Sted Isdalstø	Dato 13.07.2018	Underskrift ansvarlig søker eller tiltakshaver
Gjentas med blokkbokstaver Hasse Børge Annaniassen		



Se eiendom

Informasjon fra matrikkel og grunnboken

Dato:
15/06 2018

Gårds-/bruksnr: Lindås 1263-60/8
Adresse: Langeneset 81, 5912 Seim
Eiendomstype: Grunneiendom

Tegnforklaring grenselinjer:	
	Nøyaktig måling
	Middels nøyaktig
	Mindre nøyaktig
	Lite nøyaktig
	Skissenøyaktighet
	Uavklart grense (m. kvalitet)
	Fiktiv grense
	Hjelpelinje vannkant
	Hjelpelinje vegkant
	Hjelpelinje punktliste

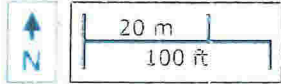

Nabovarsel

sendes til berørte naboer og gjenboere

Ved riving skal kreditorer med pengeheftelser i eiendommen varsles, pbl § 21-3

Nullstill



Til (nabo/gjenboer)
Mette Annaniassen
Storåsen 24
5132 Nyborg

Som eier/fester av:			
Gnr.	Bnr.	Festnr.	Seksjonsnr.
60	11		
Eiendommens adresse			
Langenes 83 5912 Seim			

Tiltak på eiendommen:			
Gnr.	Bnr.	Festnr.	Seksjonsnr.
60	8		
Eiendommens adresse			
Langeneset 81			
Postnr.	Poststed		
5912	Seim		
Kommune			
Lindås			
Eier/fester			
Hasse Annaniassen, Børge Annaniassen			

Det varsles herved om			
<input type="checkbox"/> Nybygg	<input checked="" type="checkbox"/> Anlegg	<input type="checkbox"/> Endring av fasade	<input type="checkbox"/> Riving
<input type="checkbox"/> Påbygg/tilbygg	<input type="checkbox"/> Skilt/reklame	<input type="checkbox"/> Innhegning mot veg	<input type="checkbox"/> Bruksendring
<input type="checkbox"/> Midlertidig bygning, konstruksjon eller anlegg	<input type="checkbox"/> Antennesystem	<input type="checkbox"/> Oppretting/ending av matrikkelenhet (eiendomsdeling) eller bortfeste	<input type="checkbox"/> Annet
Dispensasjon etter plan- og bygningsloven kapittel 19			
<input type="checkbox"/> Plan- og bygningsloven med forskrifter	<input type="checkbox"/> Kommunale vedtekter	<input type="checkbox"/> Arealplaner	<input type="checkbox"/> Vegloven
			Vedlegg nr. B -

Arealdisponering			
Sett kryss for gjeldende plan			
<input type="checkbox"/> Arealdel av kommuneplan	<input type="checkbox"/> Reguleringsplan	<input type="checkbox"/> Bebyggelsesplan	
Navn på plan			

Beskriv nærmere hva nabovarslet gjelder	
Rekomandert forsendelse som gjelder renseanlegg for gnr. 60 bnr. 8 tilhørende Hasse Børge Annaniassen og Børge Harald Annaniassen. Det informeres om at det vil bli søkt om renseanlegg v/ Haugland VVS i Knarvik. Se vedlagte kart m/ inntegnet rør for overvann på vedlagte kart. Dersom tilstøtende naboer har innvendinger til vedlagte trase for overvann må det gis tilbakemelding snarest til Hasse Annaniassen, Skarsvegen 838, 5912 Seim, mob. 90894107 - hasseba@online.no	
<i>Frist for merknader er 4 uker</i>	
Vedlegg nr. Q -	

Spørsmål vedrørende nabovarsel rettes til			
Foretak/tiltakshaver			
Hasse Børge Annaniassen			
Kontaktperson, navn	E-post	Telefon	Mobil
Hasse Børge Annaniassen	hasseba@online.no	90894107	90894107
Søknaden kan ses på hjemmeside: (ikke obligatorisk):			

Merknader sendes til	
Eventuelle merknader skal være mottatt innen 2 uker etter at dette varsel er sendt. Ansvarlig søker/tiltakshaver skal sammen med søknad sende innkomne merknader og redegjøre for ev. endringer.	
Navn	Postadresse
Hasse Børge Annaniassen	Skarsvegen 838
Postnr. Poststed	E-post
5912 Seim	hasseba@online.no

Beskrivelse av vedlegg	Gruppe	Nr. fra - til	Ikke relevant
Dispensasjonssøknad/vedtak	B	—	<input type="checkbox"/>
Situasjonsplan	D	—	<input type="checkbox"/>
Tegninger snitt, fasade	E	—	<input type="checkbox"/>
Andre vedlegg	Q	—	<input type="checkbox"/>

Underskrift		
Sted	Dato	Underskrift ansvarlig søker eller tiltakshaver
Isdalstø	13.07.2018	
		Gjentaes med blokkbokstaver
		Hasse Børge Annaniassen



Se eiendom

informasjon fra matrikkel og grunnboken

Dato: 15/06 2018
 Gårds-/bruksnr: Lindås 1263-60/8
 Adresse: Langeneset 81, 5912 Seim
 Eiendomstype: Grunneiendom

Tegnforklaring grenselinjer:

- Nøyaktig måling
- Middels nøyaktig
- Mindre nøyaktig
- Lite nøyaktig
- Skissenøyaktighet
- Uavklart grense (m. kvalitet)
- - Fiktiv grense
- - Hjelpelinje vannkant
- - Hjelpelinje vegkant
- - Hjelpelinje punktfaste

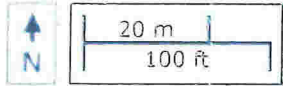

Nabovarsel

sendes til berørte naboer og gjenboere

Ved riving skal kreditorer med pengeheftelser i eiendommen varsles, pbl § 21-3

Nullstill



Til (nabo/gjenboer)
 Frode Langenes
 Langeneset 94
 5912 Seim

Som eier/fester av:

Gnr.	Bnr.	Festenr.	Seksjonsnr.
60	1		
Eiendommens adresse			
Langenes		5912 Seim	

Tiltak på eiendommen:

Gnr.	Bnr.	Festenr.	Seksjonsnr.
60	8		
Eiendommens adresse			
Langeneset 81			
Postnr.	Poststed		
5912	Seim		
Kommune			
Lindås			
Eier/fester			
Hasse Annaniassen, Børge Annaniassen			

Det varsles herved om

<input type="checkbox"/> Nybygg	<input checked="" type="checkbox"/> Anlegg	<input type="checkbox"/> Endring av fasade	<input type="checkbox"/> Riving
<input type="checkbox"/> Påbygg/tilbygg	<input type="checkbox"/> Skilt/reklame	<input type="checkbox"/> Innhegning mot veg	<input type="checkbox"/> Bruksendring
<input type="checkbox"/> Midlertidig bygning, konstruksjon eller anlegg	<input type="checkbox"/> Antennesystem	<input type="checkbox"/> Oppretting/endring av matrikkelenhet (eiendomsdeling) eller bortfeste	<input type="checkbox"/> Annet

Dispensasjon etter plan- og bygningsloven kapittel 19

<input type="checkbox"/> Plan- og bygningsloven med forskrifter	<input type="checkbox"/> Kommunale vedtekter	<input type="checkbox"/> Arealplaner	<input type="checkbox"/> Vegloven	Vedlegg nr. B -
---	--	--------------------------------------	-----------------------------------	-----------------

Arealdisponering

Sett kryss for gjeldende plan

<input type="checkbox"/> Arealdel av kommuneplan	<input type="checkbox"/> Reguleringsplan	<input type="checkbox"/> Bebyggelsesplan
--	--	--

Navn på plan

Beskriv nærmere hva nabovarslet gjelder

Rekomandert forsendelse som gjelder renseanlegg for gnr. 60 bnr. 8 tilhørende Hasse Børge Annaniassen og Børge Harald Annaniassen. Det informeres om at det vil bli søkt om renseanlegg v/ Haugland VVS i Knarvik. Se vedlagte kart m/ inntegnet rør for overvann på vedlagte kart. Dersom tilstøtende naboer har innvendinger til vedlagte trase for overvann må det gis tilbakemelding snarest til Hasse Annaniassen, Skarsvegen 838, 5912 Seim, mob. 90894107 - hasseba@online.no

Frist for merknader er 4 uker

Vedlegg nr. Q -

Spørsmål vedrørende nabovarsel rettes til

Foretak/tiltakshaver
 Hasse Børge Annaniassen

Kontaktperson, navn	E-post	Telefon	Mobil
Hasse Børge Annaniassen	hasseba@online.no	90894107	90894107

Søknaden kan ses på hjemmeside: (ikke obligatorisk):

Merknader sendes til

Eventuelle merknader skal være mottatt innen 2 uker etter at dette varsel er sendt. Ansvarlig søker/tiltakshaver skal sammen med søknad sende innkomne merknader og redegjøre for ev. endringer.

Navn	Postadresse
Hasse Børge Annaniassen	Skarsvegen 838
Postnr. Poststed	E-post
5912 Seim	hasseba@online.no

Vedlegg

Beskrivelse av vedlegg	Gruppe	Nr. fra – til	Ikke relevant
Dispensasjonssøknad/vedtak	B	—	<input type="checkbox"/>
Situasjonsplan	D	—	<input type="checkbox"/>
Tegninger snitt, fasade	E	—	<input type="checkbox"/>
Andre vedlegg	Q	—	<input type="checkbox"/>

Underskrift

Sted	Dato	Underskrift ansvarlig søker eller tiltakshaver
Isdalstø	13.07.2018	
		Gjentas med blokkbokstaver Hasse Børge Annaniassen



Se eiendom

Informasjon fra matrikkel og grunnboken

Dato:
15/06 2018

Gårds-/bruksnr: Lindås 1263-60/8
Adresse: Langeneset 81, 5912 Seim
Eiendomstype: Grunneiendom

Tegnforklaring grenselinjer:	
	Nøyaktig måling
	Middels nøyaktig
	Mindre nøyaktig
	Lite nøyaktig
	Skissenøyaktighet
	Uavklart grense (m. kvaitet)
	Fiktiv grense
	Hjelpelinje vannkant
	Hjelpelinje vegkant
	Hjelpelinje punktbeste

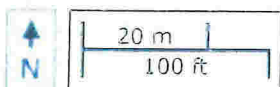

Nabovarsel

sendes til berørte naboer og gjenboere

Ved riving skal kreditorer med pengeheftelser i eiendommen varsles, pbl § 21-3

Nullstill



Til (nabo/gjenboer)
Eldrid Helene Hopp
Øvre Tyholmsvei 11
4836 Arendal

Som eier/fester av:			
Gnr.	Bnr.	Festenr.	Seksjonsnr.
60	4		
Eiendommens adresse			
Langenes		5912	Seim

Tiltak på eiendommen:			
Gnr.	Bnr.	Festenr.	Seksjonsnr.
60	8		
Eiendommens adresse			
Langeneset 81			
Postnr.	Poststed		
5912	Seim		
Kommune			
Lindås			
Eier/fester			
Hasse Annaniassen, Børge Annaniassen			

Det varsles herved om				
<input type="checkbox"/> Nybygg	<input checked="" type="checkbox"/> Anlegg	<input type="checkbox"/> Endring av fasade	<input type="checkbox"/> Riving	
<input type="checkbox"/> Påbygg/tilbygg	<input type="checkbox"/> Skilt/reklame	<input type="checkbox"/> Innhegning mot veg	<input type="checkbox"/> Bruksendring	
<input type="checkbox"/> Midlertidig bygning, konstruksjon eller anlegg	<input type="checkbox"/> Antennesystem	<input type="checkbox"/> Oppretting/endring av matrikkelenhet (eiendomsdeling) eller bortfeste	<input type="checkbox"/> Annet	
Dispensasjon etter plan- og bygningsloven kapittel 19				
<input type="checkbox"/> Plan- og bygningsloven med forskrifter	<input type="checkbox"/> Kommunale vedtekter	<input type="checkbox"/> Arealplaner	<input type="checkbox"/> Vegloven	Vedlegg nr. B -

Arealdisponering			
Sett kryss for gjeldende plan			
<input type="checkbox"/> Arealdel av kommuneplan	<input type="checkbox"/> Reguleringsplan	<input type="checkbox"/> Bebyggelsesplan	
Navn på plan			

Beskriv nærmere hva nabovarslet gjelder	
Rekomandert forsendelse som gjelder renseanlegg for gnr. 60 bnr. 8 tilhørende Hasse Børge Annaniassen og Børge Harald Annaniassen. Det informeres om at det vil bli søkt om renseanlegg v/ Haugland VVS i Knarvik. Se vedlagte kart m/ inntegnet rør for overvann på vedlagte kart. Dersom tilstøtende naboer har innvendinger til vedlagte trase for overvann må det gis tilbakemelding snarest til Hasse Annaniassen, Skarsvegen 838, 5912 Seim, mob. 90894107 - hasseba@online.no	
<i>Frist for merknader er 4 uker</i>	
Vedlegg nr. Q -	

Spørsmål vedrørende nabovarsel rettes til			
Foretak/tiltakshaver			
Hasse Børge Annaniassen			
Kontaktperson, navn	E-post	Telefon	Mobil
Hasse Børge Annaniassen	hasseba@online.no	90894107	90894107
Søknaden kan ses på hjemmeside: (ikke obligatorisk):			

Merknader sendes til	
Eventuelle merknader skal være mottatt innen 2 uker etter at dette varsel er sendt. Ansvarlig søker/tiltakshaver skal sammen med søknad sende innkomne merknader og redegjøre for ev. endringer.	
Navn	Postadresse
Hasse Børge Annaniassen	Skarsvegen 838
Postnr. Poststed	E-post
5912 Seim	hasseba@online.no

Beskrivelse av vedlegg	Gruppe	Nr. fra – til	Ikke relevant
Dispensasjonssøknad/vedtak	B	—	<input type="checkbox"/>
Situasjonsplan	D	—	<input type="checkbox"/>
Tegninger snitt, fasade	E	—	<input type="checkbox"/>
Andre vedlegg	Q	—	<input type="checkbox"/>

Underskrift		
Sted	Dato	Underskrift ansvarlig søker eller tiltakshaver
Isdalstø	13.07.2018	
Gjentas med blokkbokstaver		
Hasse Børge Annaniassen		



Se eiendom

informasjon fra matrikkel og grunnboken

Dato:
15/06 2018

Gårds-/bruksnr: Lindås 1263-60/8
Adresse: Langeneset 81, 5912 Seim
Eiendomstype: Grunneiendom

Tegnforklaring grenselinjer:	
	Nøyaktig måling
	Middels nøyaktig
	Mindre nøyaktig
	Lite nøyaktig
	Skisænnøyaktighet
	Uavklart grense (m. kvalitet)
	Fiktiv grense
	Hjelpelinje vannkant
	Hjelpelinje vegkant
	Hjelpelinje punktfele

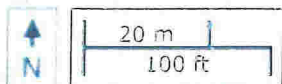

Nabovarsel

sendes til berørte naboer og gjenboere

Ved riving skal kreditorer med pengeheftelser i eiendommen varsles, pbl § 21-3

Nullstill



Til (nabo/gjenboer)			
Mathias L. Presterud Hopp c/o Arne Presterud			
Bredalsmarken 5			
5006 Bergen			

Som eier/fester av:			
Gnr.	Bnr.	Festenr.	Seksjonsnr.
60	4		
Eiendommens adresse			
Langenes 5912 Seim			

Tiltak på eiendommen:			
Gnr.	Bnr.	Festenr.	Seksjonsnr.
60	8		
Eiendommens adresse			
Langeneset 81			
Postnr.	Poststed		
5912	Seim		
Kommune			
Lindås			
Eier/fester			
Hasse Annaniassen, Børge Annaniassen			

Det varsles herved om			
<input type="checkbox"/> Nybygg	<input checked="" type="checkbox"/> Anlegg	<input type="checkbox"/> Endring av fasade	<input type="checkbox"/> Riving
<input type="checkbox"/> Påbygg/tilbygg	<input type="checkbox"/> Skilt/reklame	<input type="checkbox"/> Innhegning mot veg	<input type="checkbox"/> Bruksendring
<input type="checkbox"/> Midlertidig bygning, konstruksjon eller anlegg	<input type="checkbox"/> Antennesystem	<input type="checkbox"/> Oppretting/ending av matrikkelenhet (eiendomsdeling) eller bortfeste	<input type="checkbox"/> Annet
Dispensasjon etter plan- og bygningsloven kapittel 19			
<input type="checkbox"/> Plan- og bygningsloven med forskrifter	<input type="checkbox"/> Kommunale vedtekter	<input type="checkbox"/> Arealplaner	<input type="checkbox"/> Vegloven
			Vedlegg nr. B -

Arealdisponering			
Sett kryss for gjeldende plan			
<input type="checkbox"/> Arealdel av kommuneplan	<input type="checkbox"/> Reguleringsplan	<input type="checkbox"/> Bebyggelsesplan	
Navn på plan			

Beskriv nærmere hva nabovarslet gjelder	
Rekomandert forsendelse som gjelder renseanlegg for gnr. 60 bnr. 8 tilhørende Hasse Børge Annaniassen og Børge Harald Annaniassen. Det informeres om at det vil bli søkt om renseanlegg v/ Haugland VVS i Knarvik. Se vedlagte kart m/ inntegnet rør for overvann på vedlagte kart. Dersom tilstøtende naboer har innvendinger til vedlagte trase for overvann må det gis tilbakemelding snarest til Hasse Annaniassen, Skarsvegen 838, 5912 Seim, mob. 90894107 - hasseba@online.no	
<i>Frist for merknader er 4 uker</i>	
Vedlegg nr. Q -	

Spørsmål vedrørende nabovarsel rettes til			
Foretak/tiltakshaver			
Hasse Børge Annaniassen			
Kontaktperson, navn	E-post	Telefon	Mobil
Hasse Børge Annaniassen	hasseba@online.no	90894107	90894107
Søknaden kan ses på hjemmeside: (ikke obligatorisk):			

Merknader sendes til	
Eventuelle merknader skal være mottatt innen 2 uker etter at dette varsel er sendt. Ansvarlig søker/tiltakshaver skal sammen med søknad sende innkomne merknader og redegjøre for ev. endringer.	
Navn	Postadresse
Hasse Børge Annaniassen	Skarsvegen 838
Postnr. Poststed	E-post
5912 Seim	hasseba@online.no

Vedlegg				
Beskrivelse av vedlegg	Gruppe	Nr. fra – til	Ikke relevant	
Dispensasjonssøknad/vedtak	B	—	<input type="checkbox"/>	
Situasjonsplan	D	—	<input type="checkbox"/>	
Tegninger snitt, fasade	E	—	<input type="checkbox"/>	
Andre vedlegg	Q	—	<input type="checkbox"/>	

Underskrift		
Sted	Dato	Underskrift ansvarlig søker eller tiltakshaver
Isdalstø	13.07.2018	
		Gjentas med blokkbokstaver
		Hasse Børge Annaniassen



Se eiendom

informasjon fra matrikkel og grunnboken

Dato:
15/06 2018

Gårds-/bruksnr: Lindås 1263-60/8
Adresse: Langeneset 81, 5912 Seim
Eiendomstype: Grunneiendom

Tegnforklaring grenselinjer:	
	Nøyaktig måling
	Middels nøyaktig
	Mindre nøyaktig
	Lite nøyaktig
	Skisæsnøyaktighet
	Uavklart grense (m. kvalitet)
	Fiktiv grense
	Hjelpelinje vannkant
	Hjelpelinje vegkant
	Hjelpelinje punktfaste

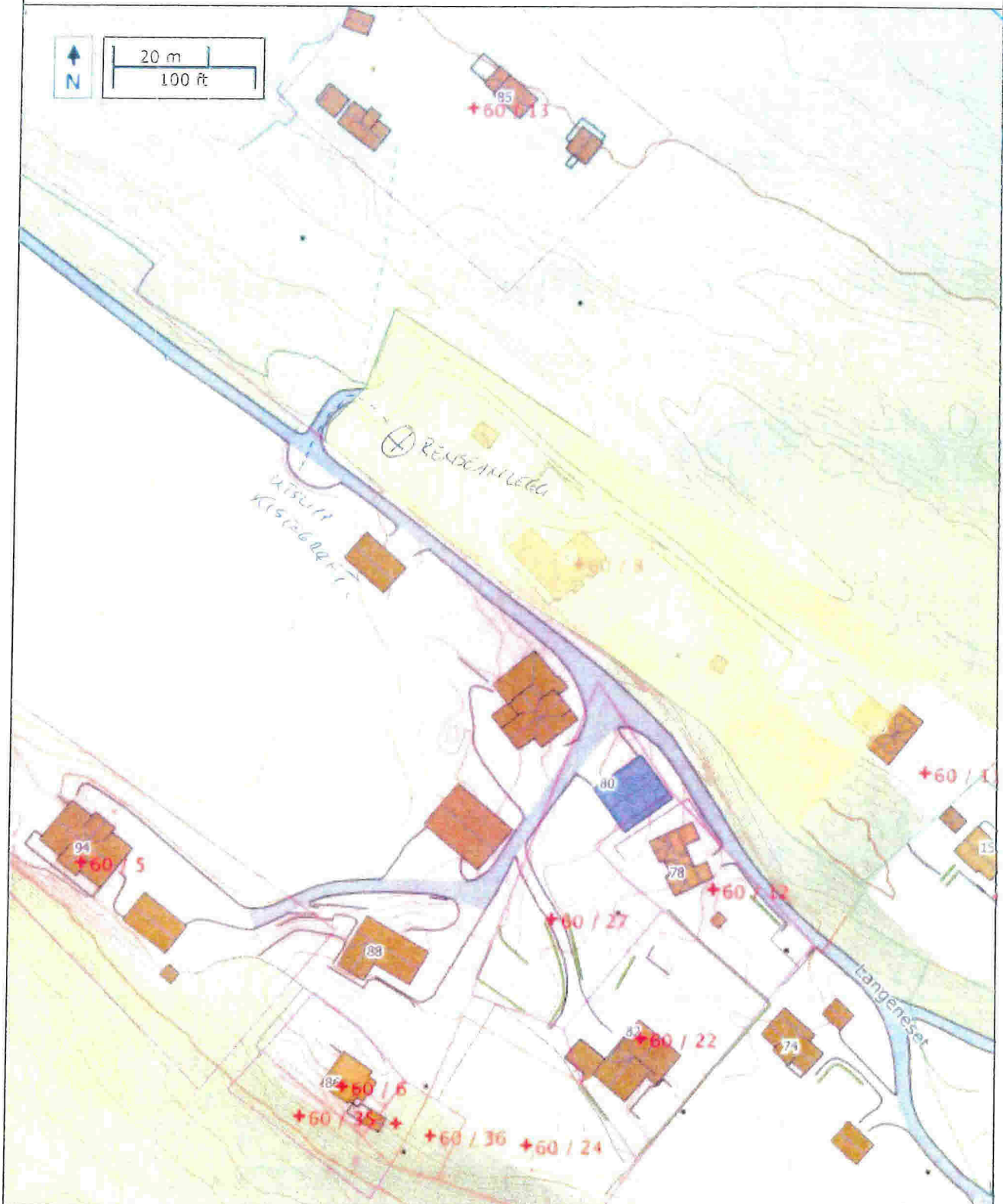
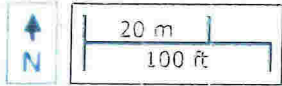

Nabovarsel

sendes til berørte naboer og gjenboere

Ved riving skal kreditorer med pengeheftelser i eiendommen varsles, pbl § 21-3

Nullstill



Til (nabo/gjenboer)			
Mats-Kristian Presterud Hopp			
Vilhelm Bjerkesvei 66			
5081 Bergen			

Som eier/fester av:			
Gnr.	Bnr.	Festenr.	Seksjonsnr.
60	4		
Eiendommens adresse			
Langenes 5912 Seim			

Tiltak på eiendommen:			
Gnr.	Bnr.	Festenr.	Seksjonsnr.
60	8		
Eiendommens adresse			
Langeneset 81			
Postnr.	Poststed		
5912	Seim		
Kommune			
Lindås			
Eier/fester			
Hasse Annaniassen, Børge Annaniassen			

Det varsles herved om			
<input type="checkbox"/> Nybygg	<input checked="" type="checkbox"/> Anlegg	<input type="checkbox"/> Endring av fasade	<input type="checkbox"/> Riving
<input type="checkbox"/> Påbygg/tilbygg	<input type="checkbox"/> Skilt/reklame	<input type="checkbox"/> Innhegning mot veg	<input type="checkbox"/> Bruksendring
<input type="checkbox"/> Midlertidig bygning, konstruksjon eller anlegg	<input type="checkbox"/> Antennesystem	<input type="checkbox"/> Oppretting/ending av matrikkelenhet (eiendomsdeling) eller bortfeste	<input type="checkbox"/> Annet
Dispensasjon etter plan- og bygningsloven kapittel 19			
<input type="checkbox"/> Plan- og bygningsloven med forskrifter	<input type="checkbox"/> Kommunale vedtekter	<input type="checkbox"/> Arealplaner	<input type="checkbox"/> Vegloven
			Vedlegg nr. B -

Arealdisponering			
Sett kryss for gjeldende plan			
<input type="checkbox"/> Arealdel av kommuneplan	<input type="checkbox"/> Reguleringsplan	<input type="checkbox"/> Bebyggelsesplan	
Navn på plan			

Beskriv nærmere hva nabovarslet gjelder	
Rekomandert forsendelse som gjelder renseanlegg for gnr. 60 bnr. 8 tilhørende Hasse Børge Annaniassen og Børge Harald Annaniassen. Det informeres om at det vil bli søkt om renseanlegg v/ Haugland VVS i Knarvik. Se vedlagte kart m/ inntegnet rør for overvann på vedlagte kart. Dersom tilstøtende naboer har innvendinger til vedlagte trase for overvann må det gis tilbakemelding snarest til Hasse Annaniassen, Skarsvegen 838, 5912 Seim, mob. 90894107 - hasseba@online.no	
<i>Frist for merknader er 4 uker</i>	
Vedlegg nr. Q -	

Spørsmål vedrørende nabovarsel rettes til			
Foretak/tiltakshaver			
Hasse Børge Annaniassen			
Kontaktperson, navn	E-post	Telefon	Mobil
Hasse Børge Annaniassen	hasseba@online.no	90894107	90894107
Søknaden kan ses på hjemmeside: (ikke obligatorisk):			

Merknader sendes til	
Eventuelle merknader skal være mottatt innen 2 uker etter at dette varsel er sendt. Ansvarlig søker/tiltakshaver skal sammen med søknad sende innkomne merknader og redegjøre for ev. endringer.	
Navn	Postadresse
Hasse Børge Annaniassen	Skarsvegen 838
Postnr. Poststed	E-post
5912 Seim	hasseba@online.no

Beskrivelse av vedlegg	Gruppe	Nr. fra – til	Ikke relevant
Dispensasjonssøknad/vedtak	B	—	<input type="checkbox"/>
Situasjonsplan	D	—	<input type="checkbox"/>
Tegninger snitt, fasade	E	—	<input type="checkbox"/>
Andre vedlegg	Q	—	<input type="checkbox"/>

Underskrift		
Sted	Dato	Underskrift ansvarlig søker eller tiltakshaver
Isdalstø	13.07.2018	
		Gjefas med blokkbokstaver Hasse Børge Annaniassen



Se eiendom

Informasjon fra matrikkel og grunnboken

Dato:
15/06 2018

Gårds-/bruksnr: Lindås 1263-60/8
Adresse: Langeneset 81, 5912 Seim
Eiendomstype: Grunneiendom

Tegnforklaring grenselinjer:	
	Nøyaktig måling
	Middels nøyaktig
	Mindre nøyaktig
	Lite nøyaktig
	Skissenøyaktighet
	Uavklart grense (m. kvalitet)
	Fiktiv grense
	Hjelpelinje vannkant
	Hjelpelinje vegkant
	Hjelpelinje punktteste

