

Beskrivelse av arbeidet som skal utføres/systembeskrivelse
(Søknad om plan for varsling og sikring av arbeid på eller ved veg)

Plan nr.:	0	Mime-nr.:	0	Vedtaks nr.:	0
Veg nr.:	KV1023	fra Hp/km:	HP 1 / 0,076km	til Hp/km:	HP 1 / 0,202km
Strekning:	Kvassnesvegen 40			Sted:	Lindås
Ansvarshavende*:	Jørgen Sandal			Tlf./e-post:	95 82 30 02
Utførende entreprenør:	Consto Bergen AS			Adresse:	Kaigaten 5, 5015 Bergen
				(Ev.e-post)	Jorgen.Sandal@consto.no
Utførende arb. varsling*:	Consto Bergen AS			Adresse:	Kaigaten 5, 5015 Bergen
Organisasjonsnr., utførende av arbeidsvarsling:	Org nr 987 769 580			(Ev. e-post:)	Jorgen.Sandal@consto.no
Stedsansvarlig(e):	Jørgen Sandal			Tlf./e-post:	95 82 30 02
Arbeid som skal utføres*:	Innsnevring av veg i perioder. Arbeid ved veg. Arbeid med nybygg				
Arbeidet utføres i perioden				(Arbeidets varighet)	
Fra dato:	18 oktober	2018	Til dato:	6 november	2020
					2 år

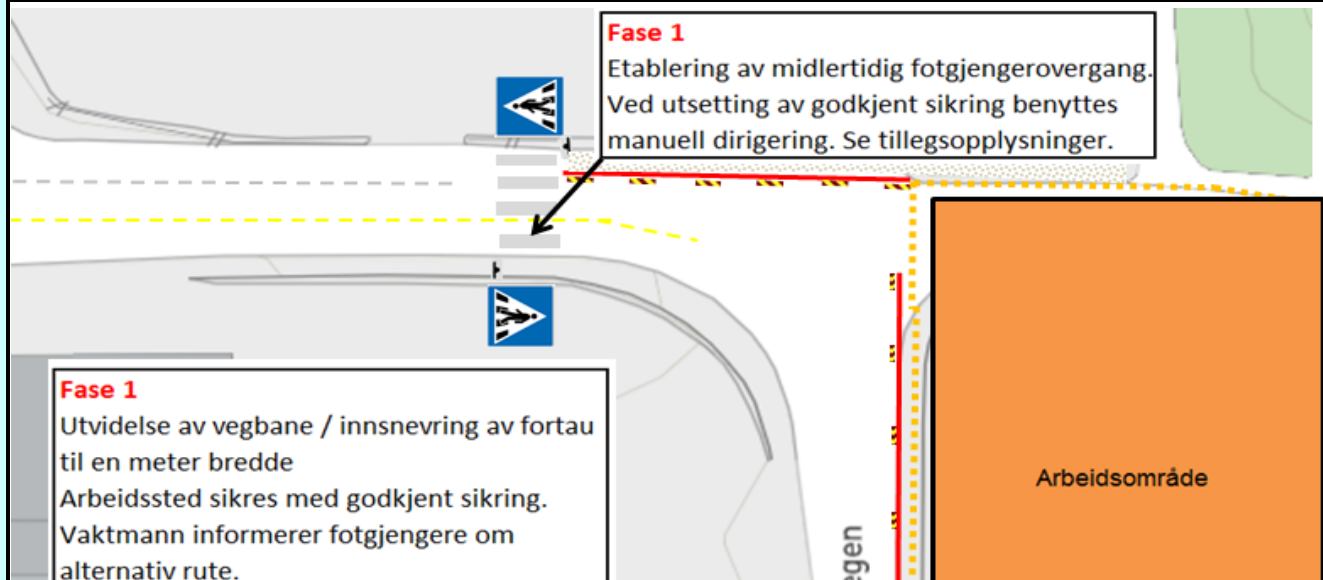

Veiledning til arbeidsbeskrivelsen

Hva skal utføres? Og hvordan? Hvor skal arbeidet utføres?

Se også N301 kap. 2.2.2.

Andre nyttige opplysninger:

- Hvilke lokale forhold kan være av betydning for risikoen?
- Et kart som viser hvor arbeidet skal foregå og ev. omkringliggende forhold som må hensyntas, for eksempel skole, store arbeidsplasser, omkringliggende veier som påvirker trafikken, bratte/rasfarlige områder, nærhet til vann.
- Ønsket arbeidstid (når på døgnet, uken, året)?
- Hvis arbeidet skal utføres i faser beskrives det her hvordan det er tenkt utført, ev. vise til faseplaner.
- Arbeidets varighet: Dersom det er en jobb som tar for eksempel tre arbeidsdager å gjennomføre, men det utføres en gang i perioden april-mai, så kan man angi dette her (ikke obligatorisk felt).

Er det behov for anleggsavkjørsler eller bruk av maskiner med blindsoner som kan gjøre det vanskelig å oppdage andre trafikanter, spesielt myke trafikanter som barn/eldre?

Hvor dype byggeproper er det ev. behov for å etablere?

(Alle opplysninger er ikke alltid nødvendig å oppgi for å gi et godt bilde av hva som skal gjøres.)

Kart og bilder fra www.vegkart.no og Google Maps/Streetview kan være til hjelp.

Ved generelle planer:

Ved søknad om generelle arbeidsvarslingsplaner som skal gjelde for en hel strekning over et lengre tidsrom, må en gå i dialog med skiltmyndigheten om hvordan dette skal løses.

ARBEIDSBESKRIVELSE MÅ FYLLES UT FØRST



Statens vegvesen

Risikovurdering av arbeid på eller ved veg

Plan nr.:	0	Mime-nr.:	0	Vedtak nr.:	0
Veg nr.:	KV1023	fra Hp/km:	HP 1 / 0,076km	til Hp/km:	HP 1 / 0,202km
Strekning:	Kvassnesvegen 40		Sted: Lindås		
Arbeid som skal utføres:	Innsnevring av veg i perioder. Arbeid ved veg. Arbeid med nybygg				
Ansvarshavende:	Jørgen Sandal		Tlf./e-post: 95 82 30 02		
Utførende arb.v.*:	Consto Bergen AS		Adresse: Kaigaten 5, 5015 Bergen		
Arbeidet utføres i perioden			Arbeidets varighet		
Fra dato:	18 oktober 2018	Til dato:	6 november 2020	2 år	

En risikovurdering er en vurdering av hva som kan gå galt, hva som kan gjøres for å hindre det og hvordan en kan redusere konsekvensene dersom noe skjer.

Tre spørsmål er kjernen i risikovurderingen:

- Hva kan gå galt?
- Hva kan vi gjøre for å hindre dette?
- Hva kan vi gjøre for å redusere konsekvensene dersom det skjer?

Opplisting av farer og medvirkende forhold:

Eks.: dårlig sikt/bratt terreng/stor trafikk av myke trafikanter morgen og ettermiddag, nærhet til sjø

Påkørsel i arbeidsområde

Uvedkomme inn i arbeidsområde

Fotgjengere i område

Personer i rullestol

Arbeidere i vegbane

Uønskede hendelser

Beskrivelse av hendelsen:

Eks.: Sammenstøt mellom passerende kjøretøy og anleggskjøretøy.

Eks.: Anleggsmaskin kjører på myk trafikanter

1: Bil kjører inn i arbeidsområde

2: Uoppmerkse fotgjengere som går inn i arbeidsområde

3: Fotgjengere møter stengt fortau og går ut i vegbane

4: Rullestolbrukere må bruke veg grunnet vanskelig adkomst til nytt fotgjengerfelt

5: Påkørsel arbeidere ved etablering av tung sikring.

6:

7:

8:

9:

10:

11:

(Dersom det blir for liten plass kan denne arkfanen kopieres, benytt ev. fanen "tilleggsopplysninger".)

	Konsekvens:	Sannsynlighet:	Risiko
	Sett inn verdi for mest sannsynlige konsekvens:	Gitt valgt konsekvens, hvor sannsynlig er hendelsen?	= K x S
	Stor: 3	Stor: 3	
	Middels: 2	Middels: 2	
	Liten: 1	Liten: 1	
	3	2	6
1: Bil kjører inn i arbeidsområde	2	1	2
2: Uoppmerkse fotgjengere som går inn i arbeidsområde	2	2	4
3: Fotgjengere møter stengt fortau og går ut i vegbane	1	3	3
4: Rullestolbrukere må bruke veg grunnet vanskelig adkomst til nytt fotgjengerfelt	2	3	6
5: Påkørsel arbeidere ved etablering av tung sikring.	3	2	6
6:			0
7:			0
8:			0
9:			0
10:			0
11:			0

Veiledning til risikovurderingen

Risikovurderingen må få frem **lokale forhold**, slik de er beskrevet i arbeidsbeskrivelsen.

Farer/uønskede hendelser knyttes til

- trafikantenes sikkerhet
- den delen av arbeidernes sikkerhet som har med passerende trafikk å gjøre
- fremkommelighet

Forhold som påvirker sannsynligheten for en hendelse er ikke statistiske, men vil endre seg veldig med både type arbeid som pågår i øyeblikket, trafikken forbi, vær-, lys- og føreforhold. Derfor er det viktig å få frem slike forhold og farer.

Det kan være til hjelp å først liste opp farer og medvirkende forhold som kan gi økt sannsynlighet for eller forverrede konsekvenser ved hendelser (slik som høy fart, mye trafikk, blanding av trafikantgrupper, dårlig sikt, dårlig vær.)

Når konsekvens vurderes er det viktig at de aktuelle risikoene er formulert som **uønskede hendelser**. Det vil si hendelser med en form for konsekvens enten for tredjepart, arbeidere, eller for fremkommeligheten. En vurderer ikke verstefallskonsekvensen, men **«mest sannsynlige konsekvens»**.

1. Liten konsekvens tilsvarer små personskader/førstehjelp eller minimalt redusert fremkommelighet.
2. Middels konsekvens tilsvarer personskade med fravær/legebesøk, eller noe redusert fremkommelighet.
3. Stor konsekvens tilsvarer alvorlig personskade (varige mén eller død) eller sterkt redusert fremkommelighet.

Når sannsynlighet vurderes, så tar man utgangspunkt i en periode på 12 måneder. Og at tilsvarende oppgaver også utføres på lignende vegger andre steder i landet. Hvor ofte vil en hendelse med valgt konsekvens kunne inntreffe her, eller på andre steder?

1. Ingen hendelser av denne typen? → Liten sannsynlighet
2. En hendelse av denne typen? → Middels sannsynlighet
3. To eller flere hendelser av denne typen? → Stor sannsynlighet

Tiltak:

- varsling av trafikantene
- sikring av trafikantene
- sikring av arbeidere, men bare den risikoen den passerende trafikken påfører dem (og ev. andre tiltak (organisering, arbeidstid etc.))

Temaanalyser om trafikkulykker ved vegarbeid fra 2011 og 2017 viser at følgende forhold ofte er relevante å vurdere når en skal identifisere behov for tiltak:

Anleggsvkjørsler: Krav til siktforhold og størrelse på anleggsvkjørsler (samme krav som til permanente avkjørsler); krav til maksimal hastighet på anleggsvei/tunnel.
Siktforhold store maskiner: Høydeforskjeller som gir utfordrende blindsoner.
Myke trafikanter: Gående og syklende? Motorsyklistene i sommerhalvåret.
Barn og/eller skoleveg.
Sikring mot bratt terreng og sikring mot vann.
Belysning og optisk leding.

Er det noen av risikoene som bare gjelder på deler av døgnet/uken mens arbeid pågår? Må for eksempel varsling stå oppe hele døgnet, eller kan dette fjernes utenfor arbeidstid?

Forhold nr.:

↓ Tiltak for å forhindre at uønskede hendelser skjer/reducerer konsekvensene av en uønsket hendelse:

1: Skilting . Avsperring av arbeidsområde.Godkjent sikring mot trafikk.

2: Avsperring av arbeidsområde med byggegjerde. Bruk av vakt ved behov.

3: Etablering av midlertidig fotgjengerovergang. Skilting

4: Asfaltering av fortauskant slik at rullestolbrukere kan benytte midlertidig overgangsfelt

5: Bruk av manuell dirigering ved utplassering av tung sikring , se arbeidsvarslingsplan (Tilleggsopplysninger)

6:

7:

8:

9:

10:

11:

(Dersom det blir for liten plass kan denne arkfanen kopieres, benytt ev. fanen "tilleggsopplysninger".)

Merknader:

Bekreftelse - ansvarshavende (jf. skiltforskriften § 33 nr 3 og Håndbok N301 ss. 24-28)

Jeg,

Jørgen Sandal

bekrefter ansvar for risikovurderingen og foreslåtte tiltak, og bekrefter at dette er kjent for de stedansvarlige.*

Signatur - stedsansvarlige (på arbeidsstedet)

Samtlige som har rollen som stedsansvarlig er kjent med risikovurderingen og tiltakene.

(Dokumenteres ved signatur i loggbok)



Statens vegvesen

Plan for varsling og sikring av arbeid på eller ved veg

Plan nr.:	0	Mime-nr:	0	Vedtak nr.:	0
Veg nr.:	KV1023	fra Hp/km:	HP 1 / 0,076km	til Hp/km:	HP 1 / 0,202km
Strekning:	Kvassnesvegen 40			Sted:	Lindås
Arbeid som skal utføres:	Innsnevring av veg i perioder. Arbeid ved veg. Arbeid med nybygg				
Utførende av arb. varsling*:	Consto Bergen AS				
Adresse:	Kaigaten 5, 5015 Bergen				
Ansvarshavende:	Jørgen Sandal	Tlf./e-post:	95 82 30 02		
Stedsansvarlig(e):	Jørgen Sandal	Tlf./e-post:	95 82 30 02		
Arbeidet utføres	fra dato:	18 oktober	2018	Til dato:	6 november 2020

Underskrevet plan er vedtak med hjemmel i skiltforskriftens §29 og §30. Særskilt vedtak for trafikkregulerende tiltak skal vedlegges.

Varslingsmaterieill:

	<u>Skilt nr.:</u>	<u>Ant.:</u>
	110	3
	106.1	3
	810V90	1
	560	2
	516	2

Skisse:

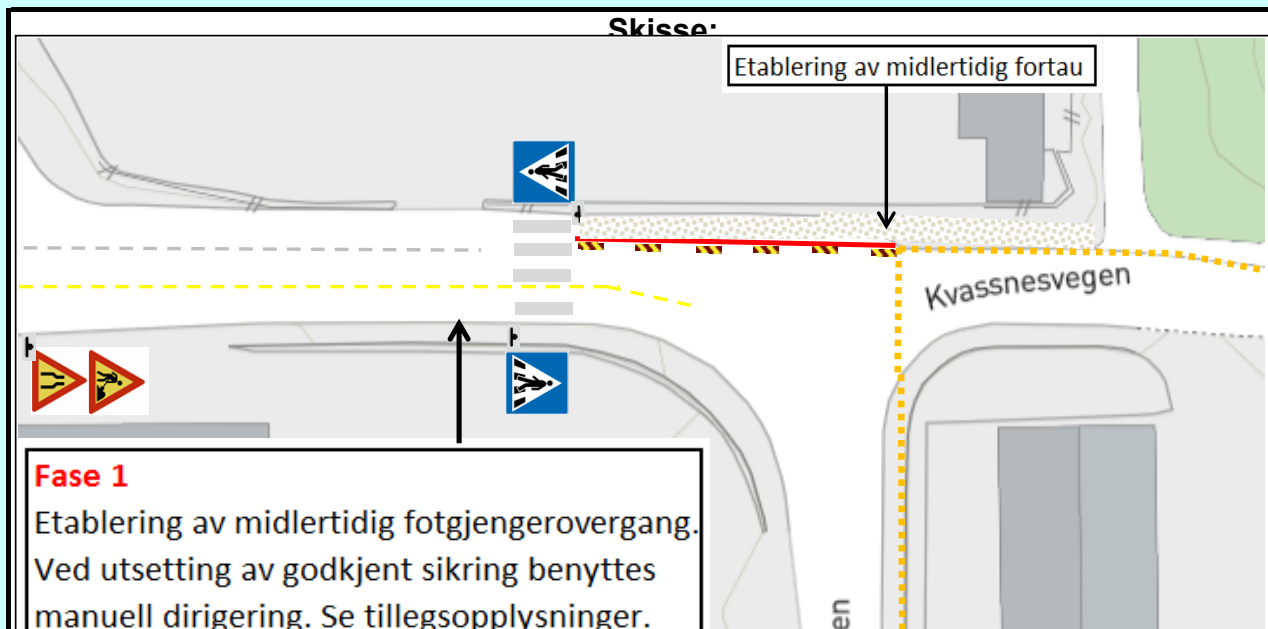



Sebra 15



Vakt 1

Merknader:

Fase 1. Etablering av anleggsområde

Se risikovurdering

Godkjent sikring



Byggejerde



Bergen : 11.10.2018.

Søknad: 514 / 18

Blankettfordeling:



Statens vegvesen



Utførende av arbeidet



Ansvarshavende



Politiet



Fase 1

Utvidelse av vegbane / innsnevring av fortau til en meter bredde

Arbeidssted sikres med godkjent sikring.

Vaktmann informerer fotgjengere om alternativ rute.

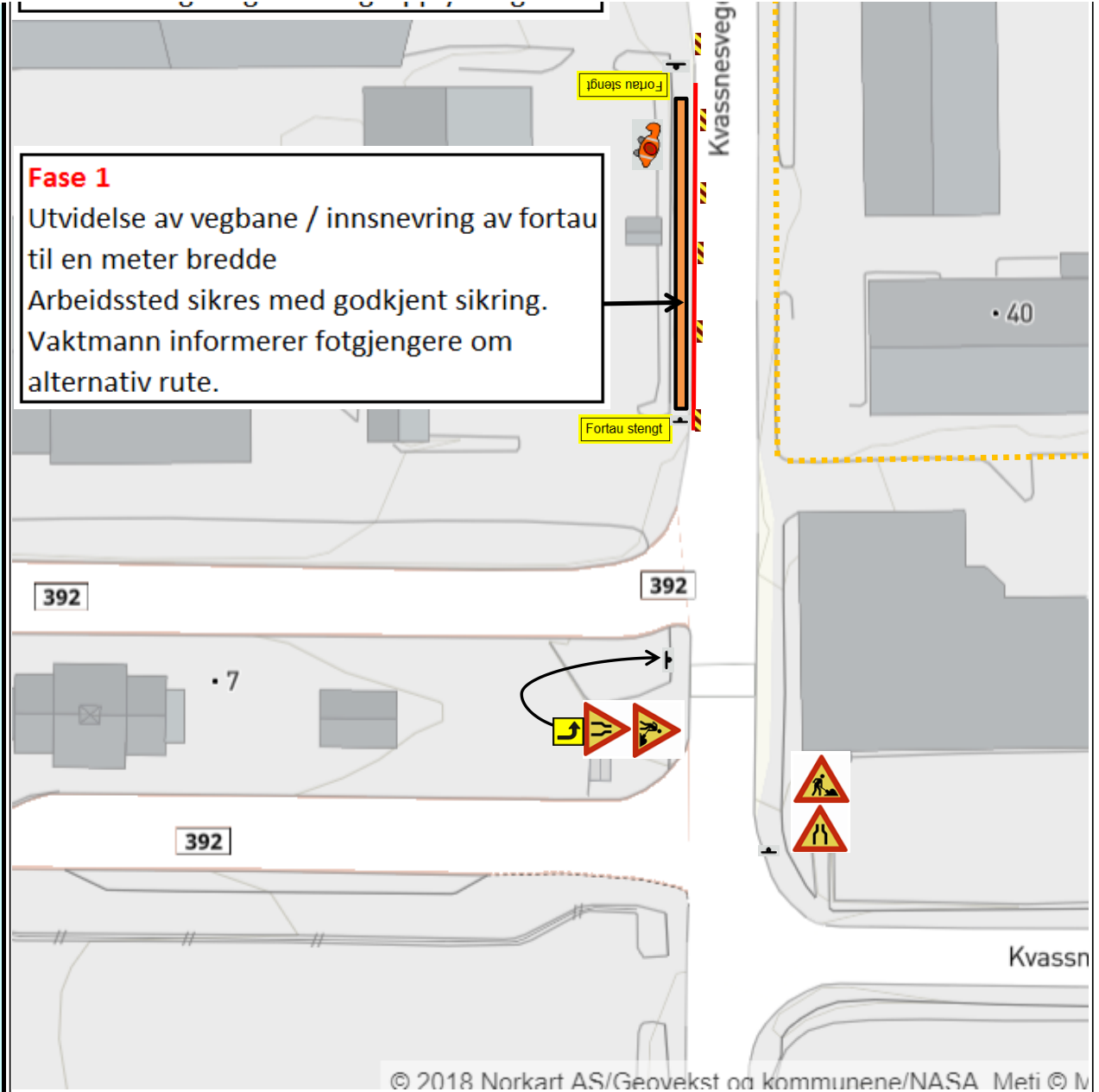

Fylles ut av skiltmyndigheten:

dd.mm.åååå

Sted*

Dato*

Sign. (etter fullmakt)*



Statens vegvesen

Plan for varsling og sikring av arbeid på eller ved veg

Plan nr.:	0	Mime-nr:	0	Vedtak nr.:	0
Veg nr.:	KV1023	fra Hp/km:	HP 1 / 0,076km	til Hp/km:	HP 1 / 0,202km
Strekning:	Kvassnesvegen 40			Sted:	Lindås
Arbeid som skal utføres:	Innsnevring av veg i perioder. Arbeid ved veg. Arbeid med nybygg				
Utførende av arb. varsling*:	Consto Bergen AS				
Adresse:	Kaigaten 5, 5015 Bergen				
Ansvarshavende:	Jørgen Sandal			Tlf./e-post:	95 82 30 02
Stedsansvarlig(e):	Jørgen Sandal			Tlf./e-post:	95 82 30 02
Arbeidet utføres	fra dato:	18 oktober	2018	Til dato:	6 november 2020

Underskrevet plan er vedtak med hjemmel i skiltforskriftens §29 og §30. Særskilt vedtak for trafikkregulerende tiltak skal vedlegges.

Varslingsmaterieill:

	Skilt nr.:	Ant.:
	110	3
	810V90	1
	560	1
	616	2

Skisse:

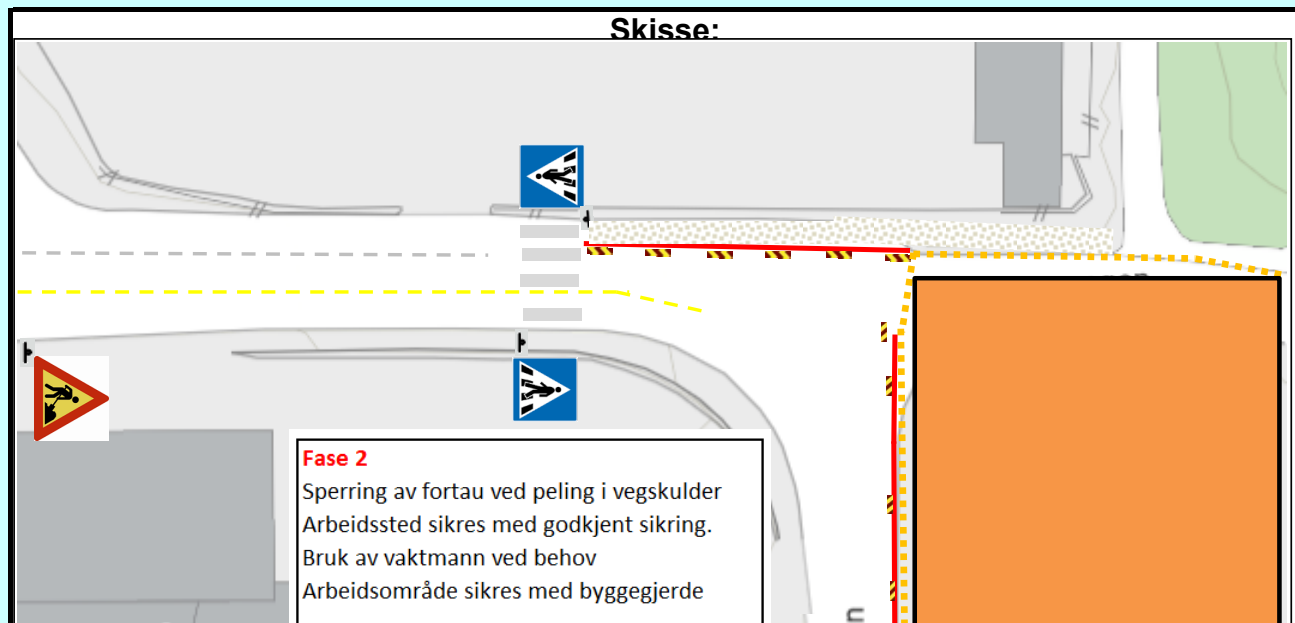



Sebra 20



Vakt ved behov 1

Merknader:

Fase 2: Arbeid på tomt

Godkjent sikring 
Byggegerde 

Bergen : 11.10.2018.
Søknad: 514 / 18

Blankettfordeling:

- Statens vegvesen
- Utførende av arbeidet
- Ansvarshavende
- Politiet
- _____

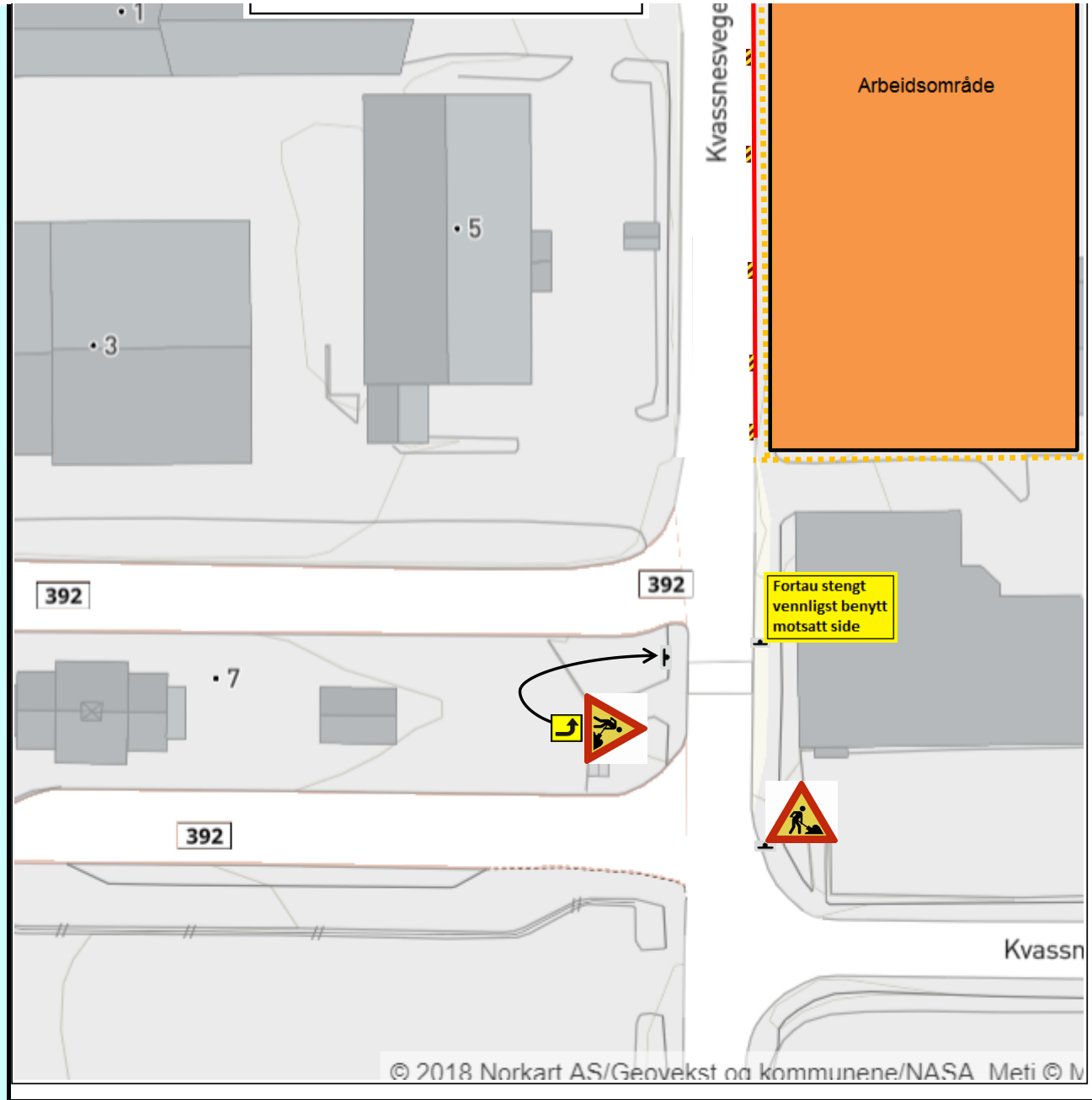

Fylles ut av skiltmyndigheten:

dd.mm.åååå

Sted*

Dato*

Sign. (etter fullmakt)*



Tilleggsopplysninger

Plan nr.: 0	Mime-nr.: 0	Vedtak nr.: 0
Veg nr.: KV1023	fra Hp/km: HP 1 / 0,076km	til Hp/km: HP 1 / 0,202km
Strekning: Kvassnesvegen 40	Sted: Lindås	
Arbeid som skal utføres: Innsnevring av veg i perioder. Arbeid ved veg. Arbeid med nybygg		
Ansvarshavende: Jørgen Sandal	Tlf./e-post: 95 82 30 02	
Utførende av arbeidsvarsling: Consto Bergen AS	Adresse: Kaigaten 5, 5015 Bergen	
Arbeidet utføres i perioden		
Fra dato: 18 oktober 2018	Til dato: 6 november 2020	

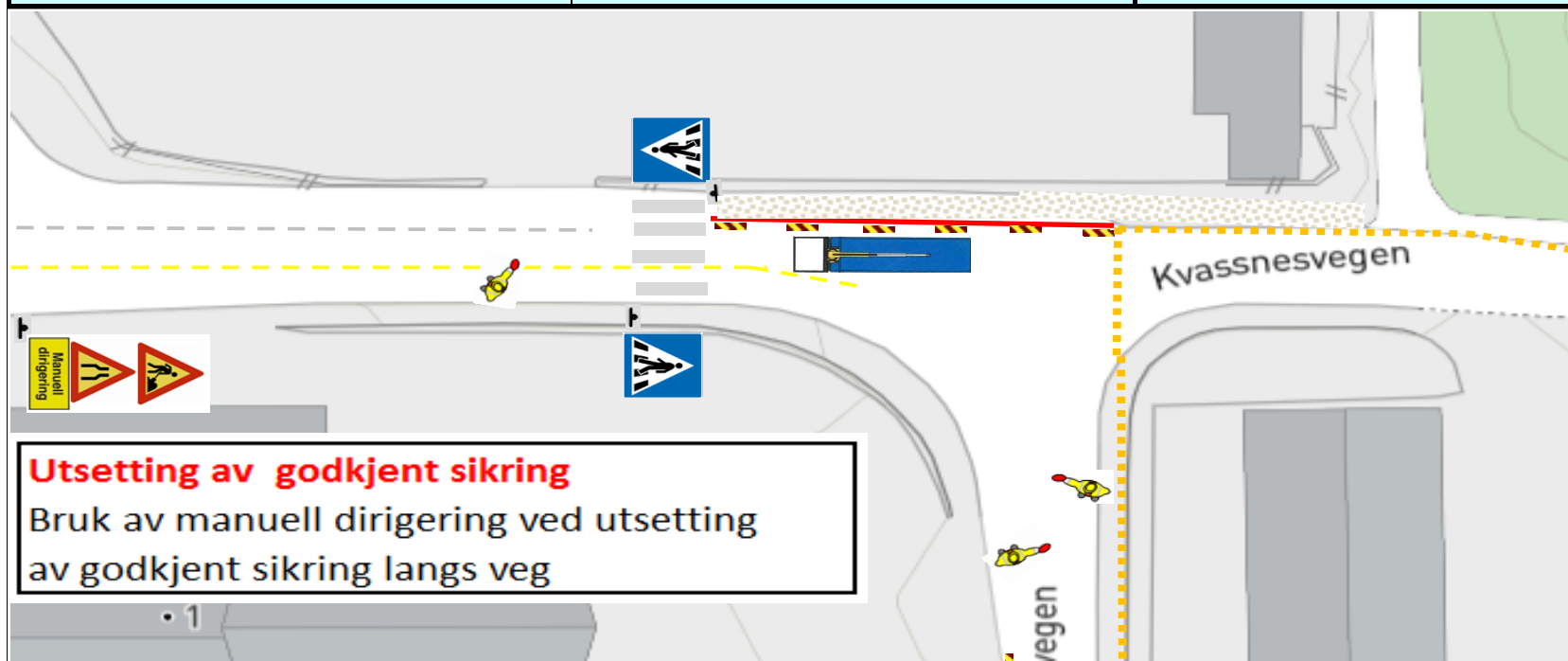

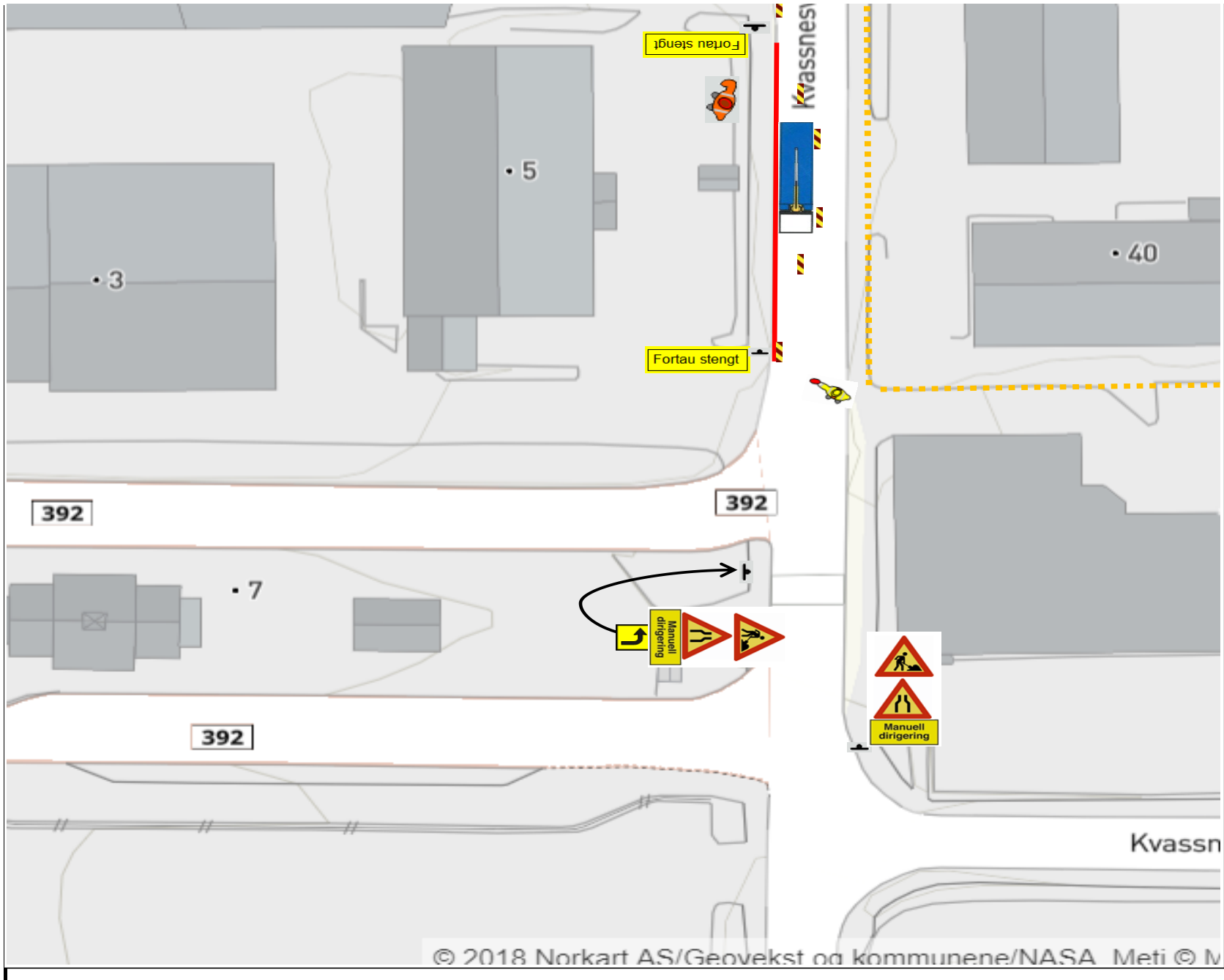



Statens vegvesen

Særskilt vedtak og betingelser for arbeidet

Plan nr.:	Mime-nr.:	Vedtak nr.:
Veg nr.: KV1023	fra Hp/km: HP 1 / 0,076km	til Hp/km: HP 1 / 0,202km
Strekning: Kvassnesvegen 40	Sted: Lindås	
Arbeid som skal utføres: Innsnevring av veg i perioder. Arbeid ved veg. Arbeid med nybygg		
Arbeidet utføres i perioden		Daglig arbeids- / virketid
Fra dato: 18 oktober 2018	Til dato: 6 november 2020	Fra kl.: Til kl.:
Annet:		
Region: Velg	Region (2):	
Avdeling:	Avd. (2):	Avd. (3):
Seksjon:	Telefon:	Faks:
Adresse:	e-post:	

Med hjemmel i skiltforskrift av 7. oktober 2005 nr 1219 §§ 26, 28, 30 og 32 og vegtrafikkloven §7 treffes vedtak om bruk av følgende trafikkregulerende skilt/lyssignaler/dirigering/oppmerking i samsvar med vedlagte skisse:

Fartsgrenseskilt (362.x).....	<input type="checkbox"/>	Andre trafikkregulerende tiltak	<input type="checkbox"/>	Trafikksignal (skytte).....	<input type="checkbox"/>
<input type="checkbox"/> <input type="checkbox"/> <input type="checkbox"/> <input type="checkbox"/> <input type="checkbox"/> <input type="checkbox"/> <input type="checkbox"/>		<input type="checkbox"/> <input type="checkbox"/> <input type="checkbox"/> <input type="checkbox"/> <input type="checkbox"/> <input type="checkbox"/> <input type="checkbox"/>		Manuell dirigering.....	<input type="checkbox"/>
30 40 50 60 70 80 90				Vegstengning.....	<input type="checkbox"/>

Betingelser for arbeidet:

- Arbeidet skal varsles som vist på vedlagte arbeidsvarslingsplan, datert: dd.mm.åååå
- Bestemmelsene i skiltforskriften og håndbok N301 "Arbeid på og ved veg" gjelder for arbeidet
- a) Byggherre..... ⇒ Navnet på selskapet _____
 Ansvarlig for gjennomføring av arbeidet og oppfølging av arbeidsvarslingsplanen (kryss av):
- b) Utførende iht. byggherreforskriften ⇒ Entreprenør/byggeleder Consto Bergen AS e-post: Jorgen.Sandal@consto.no

c) Utførende av arb. v. iht. skiltforskrift ⇒ Navn på ansvarlig

Consto Bergen AS e-post: Jorgen.Sandal@consto.no

4. Ansvarshavende: Jørgen Sandal

Tlf./e-post: 95 82 30 02

Stedsansvarlig(e): Jørgen Sandal

Tlf./e-post: 95 82 30 02

5. Loggbok skal alltid føres, og returneres fylkesavdeling:

6. Lede-/følgebil

7. Følgende skal varsles/informeres om arbeidet (kryss av):

Politi.....

Brannvesen.....

Ambulanse/lege.....

Vegtrafikksentralen.....

Skole.....

⇒ Angi hvilke(n):

Kollektivselskap.....

⇒ Angi hvilke(t):

Radio, presse m.m.....

⇒ Angi hvem:

Andre.....

⇒ Angi hvem:

8. Tillatelser:

Gravetillatelse.....

Arbeidstillatelse.....

NB: Se vedlagte vilkår for gravetillatelsen

9. Kopi av all dokumentasjon som inngår i arbeidsvarslingsplanen skal oppbevares på arbeidsstedet.

10. Spesielle vilkår/betingelser:

NB: Politiet og ansvarshavende skal ha kopi av blanketten.

0

dd.mm.åååå

Sted

Dato

Sign. (etter fullmakt)



Statens vegvesen

Loggbok

Plan nr.:	0	Mime-nr:	0	Vedtak nr.:	0
Veg nr.:	KV1023	fra Hp/km:	HP 1 / 0,076km	til Hp/km:	HP 1 / 0,202km
Strekning:	Kvassnesvegen 40			Sted:	Lindås
Arbeid som skal utføres:	Innsnevring av veg i perioder. Arbeid ved veg. Arbeid med nybygg				
Ansvarshavende:	Jørgen Sandal			Tlf.:	95 82 30 02
Stedsansvarlig(e):	Jørgen Sandal				
Loggbok sendes:	Statens vegvesen avdeling 0				

Eierskap til og oppfølging av risikovurderingen og arbeidsvarslingsplanen

Navn:	Dato:	Signatur:

Alle med rollen som stedsansvarlig har gjort seg kjent med innholdet i risikovurderingen, nødvendige tiltak, og arbeidsvarslingsplanen (navn, signatur og dato dokumenteres i loggboken, elektronisk loggbok, ev. på et egen liste).

Utsetting/inntaking av sikrings- og varslingsutstyr, manuell trafikkdirigering med mer.

Sted			Start		Stopp		Kontrollert		Type utstyr, merkn.	Sign.
Hp	Km	Vegnr.	Dato	KI	Dato	KI	Dato	KI		



Statens vegvesen

Kontroll av varsling og sikring ved arbeid på eller ved veg

Plan nr.: 0	Mime-nr: 0	Vedtak nr.: 0
Veg nr.: KV1023	fra Hp/km: HP 1 / 0,076km	til Hp/km: HP 1 / 0,202km
Strekning: Kvassnesvegen 40	Sted: Lindås	
Utførende av arb.varsling: Consto Bergen AS		
Ansvarshavende: Jørgen Sandal		
Stedsansvarlig: Jørgen Sandal		
Kontroll utført dato:		Kontroll utført av:

	Ja	Nei		Ja	Nei	Ikke kontr.	
Ansvarshavende tilstede:	<input type="checkbox"/>	<input type="checkbox"/>	-----▶	Nødvendige kurs?	<input type="checkbox"/>	<input type="checkbox"/>	<input type="checkbox"/>
Stedsansvarlige tilstede:	<input type="checkbox"/>	<input type="checkbox"/>	-----▶	Nødvendige kurs?	<input type="checkbox"/>	<input type="checkbox"/>	<input type="checkbox"/>
Øvrige tilstede:	Har alle på arbeidsstedet de nødvendige kurs?			<input type="checkbox"/>	<input type="checkbox"/>	<input type="checkbox"/>	
<input type="text"/>	Risikovurdering forevist og OK?			<input type="checkbox"/>	<input type="checkbox"/>	<input type="checkbox"/>	
	Arbeidsvarslingsplan forevist og OK?			<input type="checkbox"/>	<input type="checkbox"/>	<input type="checkbox"/>	
	Loggbok forevist og OK?			<input type="checkbox"/>	<input type="checkbox"/>	<input type="checkbox"/>	

Merknader:

2: Feil og mangler, ikke alvorlige

3: Alvorlige feil og mangler, må utbedres

Nr.	Tema	1	2	3	Merknader	Frist:
0	Arbeidsvarslingsplan:					
0.1	Arbeidsvarslingsplan: Finnes på stedet, mindre feil, mangler?					
0.2	Ansvarshavende: Tilgjengelig?					
0.3	Stedsansvarlig: utpekt?					
0.4	Loggbok: Tilgjengelig, oppdatert?					
0.5	Risikovurdering: Foreligger den?					
1	Varsling					
1.1	Er arbeidet forvarslet ihht relevant og godkjent plan?					
1.2	Kvalitet på varslingsutstyr: riktig farge, oppsetting, slitasje, renhold					
1.3	Trafikklysanlegg: Plassering, tømmeid, tilpasset trafikkforholdene, SMS-varsling av feil					

Nr.	Tema	1	2	3	Merknader	Frist:
1.4	Manuell dirigering: Utstyr, plassering, antall dirigenter					
1.5	Oppmerking: Fjernet villedende oppmerking, manglende vegoppmerking					
1.6	Fartsgrenser: Rett fartsgrense for forholdene?					
1.7	Andre trafikkregulerende skilt: Parkeringsregulering, forkjørregulering rett vedtak?					
1.8	Permanente skilt: Misvisende skilt tildekket?					
1.9	Hindermarkeringer og lignende					
2 Sikring						
2.1	Langsgående sikring: Godkjent type, sammenkobling, avbøying eller støtpute					
2.2	Tversgående sikring: Godkjent type, plassering, buffersone					
2.3	Sikring mot gang-/sykkeltrafikk: Tilstrekkelig utstyr, merking					
3 Trafikkomlegging						
3.1	Omkjøringsskilting/oppmerking: Sammenhengende og logisk visning?					
3.2	Interimsveg: Optisk ledning OK?					
3.3	Dekke kvalitet: Jevnt dekke, asfaltkanter					

3.4	Gang- og sykkeltrafikk: Belysning, visningsskilting, ledegjerder, gangfelt, midlertidig busstopp					
3.5	Fremkommelighet funksjonshemmede: Fri bredde, ingen snublekanter, plassering av installasjoner					
4	Rigg/Lager					
4.1	Brakkerigg					
4.2	Parkering/lagring: G/S-veg og fortau skal ikke benyttes!					
5	Personlig verneutstyr					
6	Kjøretøy/maskiner: Merking og varsellamper, plassering i arbeidsområdet					
7	Andre forhold					



Statens vegvesen

Sjekkliste ved avslutning av arbeid på veg

Plan nr.: **0** Mime-nr: **0** Vedtak nr.: **0**

Veg nr.: **KV1023** fra Hp/km: **HP 1 / 0,076km** til Hp/km: **HP 1 / 0,202km**

Strekning: **Kvassnesvegen 40** Sted: **Lindås**

Utførende: **Consto Bergen AS**

Ansvarshavende: **Jørgen Sandal**

Stedsansvarlig: **Jørgen Sandal**

Kontroll utført dato: Kontroll utført av:

Forhold:	OK	Merknad:	Frist:
Midlertidige trafikkskilt benyttet ifm arbeidet er fjernet			
Permanente trafikkskilt er på plass og godt synlig			
Midlertidig signalregulering er fjernet			
Permanent signalregulering er igangsatt			
Midlertidig vegoppmerking er fjernet			
Permanent vegoppmerking er tilfredsstillende			
Midlertidig sikringsutstyr er fjernet			
Permanent sikringsutstyr er montert iht normalbestemmelsene			
Brakkerigg er fjernet			

Arbeidsområdet er ryddet			
Vegdekket er i tilfredsstillende stand			
Det ligger ikke grus eller steiner på vegdekket			
Forholdene for de gående er tilfredsstillende			
Forholdene for de syklende er tilfredsstillende			
Adkomster til alle berørte eiendommer er tilfredsstillende			
Det er gitt beskjed til VTS om at arbeidet er avsluttet			
Det er gitt beskjed til evt andre om at arbeidet er avsluttet			
Loggbok er ajourført, ferdigstilling notert			

Merknader:



Statens vegvesen

Vegmelding

Innmelder: 0	Seksjon: 0	
Avdeling: 0	Dato: dd.mm.åååå	
Plan nr.: 0	Mime-nr.: 0	Vedtak nr.: 0
Veg nr.: KV1023	fra Hp/km: HP 1 / 0,076km	til Hp/km: HP 1 / 0,202km
Strekning: Kvassnesvegen 40	Sted: Lindås	
Arbeid som skal utføres: Innsnevring av veg i perioder. Arbeid ved veg. Arbeid med nybygg		
Arbeidet utføres i perioden		Daglig arbeids- / virketid
Fra dato: 18 oktober 2018	Til dato: 6 november 2020	Fra kl.: 00:00 Til kl.: 00:00
Utførende arb.v. Consto Bergen AS		Arbeidets varighet
Adr.: Kaigaten 5, 5015 Bergen		2 år
Ansvarshavende: Jørgen Sandal		Tlf./e-post: 95 82 30 02

Vegens tilstand under arbeidet

Stengt	<input type="checkbox"/>	Stengt i én retning	<input type="checkbox"/>
Innsnevring	<input type="checkbox"/>	Lysregulering	<input type="checkbox"/>
Nedsatt hastighet	<input type="checkbox"/>	Manuell dirigering	<input type="checkbox"/>
Dette på grunn av:			
Vegarbeid	<input type="checkbox"/>	Dekkearbeid	<input type="checkbox"/>
Vedlikeholdsarbeid	<input type="checkbox"/>	Sprengningsarbeid	<input type="checkbox"/>

Merknader:

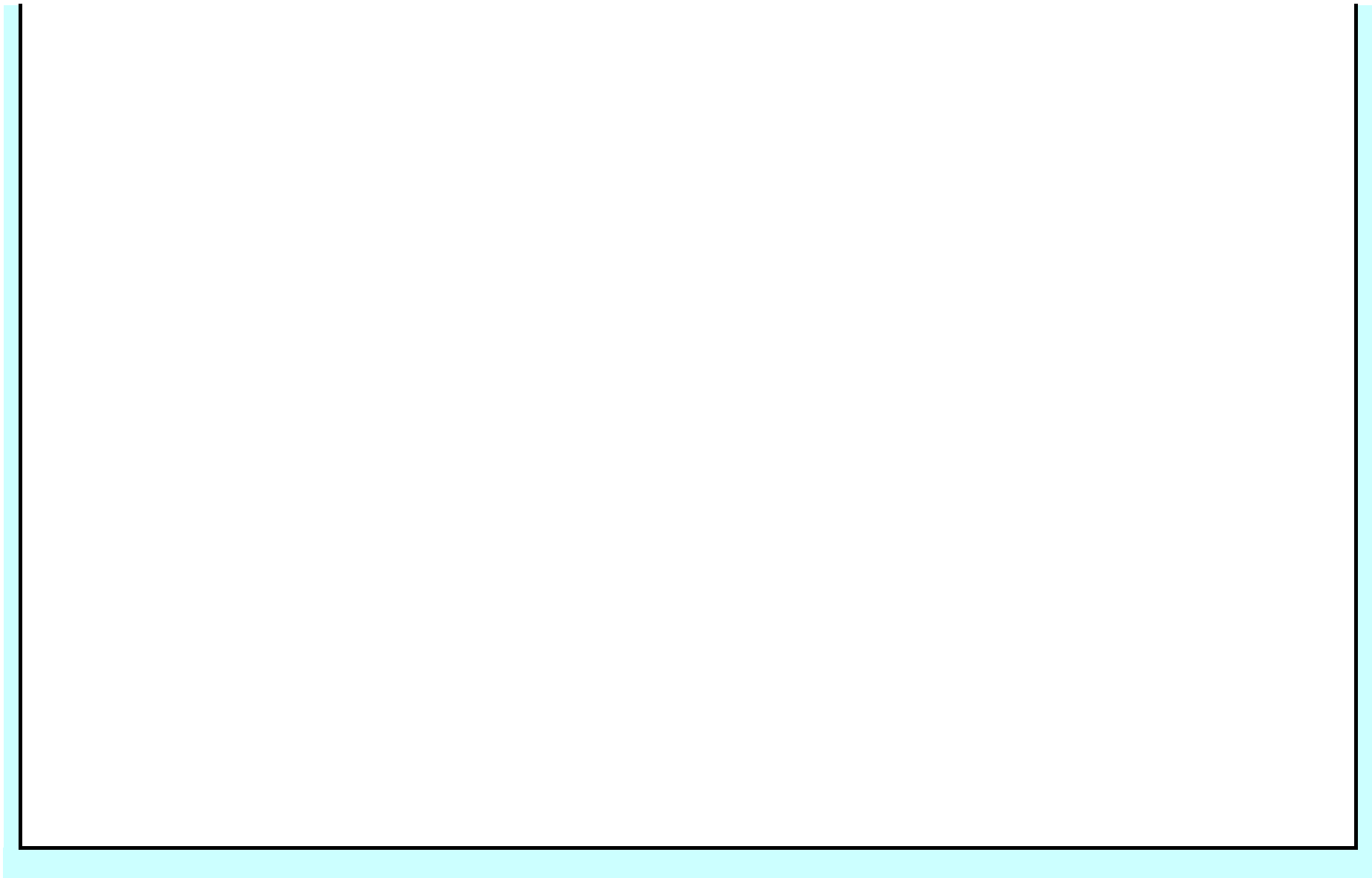



Statens vegvesen

Forklaring - Søknad om plan for varsling og sikring av arbeid på eller ved veg

Bruk av regnearkene

Det er i utgangspunktet bare nødvendig å fylle ut de hvite feltene på arkene. Data som brukes i flere ark, hentes først og fremst fra arket **Arbeidsbeskrivelse**.

NB: Særskilt vedtak skal fylles ut av skiltmyndigheten.

Ved søknad om arbeidsvarsling skal de røde arkfanene være fylt ut, og de skal fylles ut i riktig rekkefølge:

- 1. Arbeidsbeskrivelse**
 - 2. Risikovurdering**
 - 3. Arbeidsvarslingsplan**
- ev. også **Tilleggsopplysninger**

Fanen **Risikovurdering** og fanen **Arbeidsvarslingsplan** kan kopieres hvis man trenger flere rader til farer eller tiltak, eller man trenger mer plass til skisser for arb. varslingsplan, ev. plass til å beskrive flere faser med forskjellig planer. (Er det kun et kart man vil legge til, kan man bruke tilleggsopplysninger-fanen.)

En må fylle inn cellen med ansvarshavendes bekreftelse nederst på risikovurderingen i Excel for å få "låst opp" fanen Arbeidsvarslingsplan. Alt fylles ut på PC i Excel. Ikke behov for håndskrevet signatur.

Låsing

For å hindre at det skrives i ruter som ikke skal endres, er regnearkene beskyttet. Når regnearket er beskyttet, kan det bare skrives i de hvite cellene.

For å oppheve beskyttelse/låse opp eller beskytte/låse en arkfane benyttes passord **N301**.

Utskrift (Skiltmyndighet)

For utskrift av hele søknaden med vedtak etc. (alle arkfanene), velg "Skriv ut hele arbeidsboken" under Skriv ut og Innstillinger. Sjekk gjerne også at det er valgt "Tilpass ark til én side". (Med unntak av Loggbok-fanen, som kan gå over flere sider når denne skrives ut alene.)

Justeringer:

I 2017/2018 er skjemaet blitt revidert, særlig er det endringer i fanene «Arbeidsbeskrivelse» og «Risikovurdering», som nå kommer fremst, før de øvrige fanene.

Det er utarbeidet en veiledning/forklaring ved siden av i disse fanene.

Feil i regnearkene eller ønsker om endringer kan sendes til N301@vegvesen.no.