

Lindås Kommune
Kvernhusmyrane 20
5914 ISDALSTØ

LINDÅS KOMMUNE	
Klassering:	
12 OKT 2018	
Ansøkningsnr. 18/3132	Løpenr.
Saksnr.	Tilgangskode

NHB Vest AS
 Hagellia 6
 5914 ISDALSTØ
 Tlf.nr : 73800195 / Fax.nr :
 www.nhb.no
 postvest@nhb.no

Isdalstø 10.10.2018

Oversending: Gnr 24 Bnr 155 - Mykingvegen 478 A og B, Lindås kommune.

ESL§6: Begjæring om seksjonering.

Det er gitt tillatelse til tiltak - saksnr. 333/18

Eiendommen har 1 bygg som består av to leiligheter.
 Parkeringsplasser er vist på situasjonsplan.

Det skal ikke seksjoneres uteareal, og derfor er det ikke behov for oppmålingsforretning.

Sameiebrøken er fastsatt på grunnlag av antall leiligheter i bygget.

NHB Vest Utvikling AS er hjemmelshaver på eiendom Gnr. 24 Bnr 155. Vedlagt ligger firmaattest for NHB Vest Utvikling AS.

Vedlagt følger søknad om seksjonering, totalt 31 sider.

Med vennlig hilsen

NHB Vest AS

Elisabeth H. Sleire

Elisabeth Hosøy Sleire
 **VEST AS**
 Hagellia 6
 5914 Isdalstø

Søknad om seksjonering

Tinglysingsrekvirenten (kommunen)		
Kommunen skal fylle ut dette feltet og sende skjemaet til Kartverket.		
Kommunens navn	Kommunens adresse	Kontaktperson

1. Opplysninger om innsenderen			
Feltet skal fylles ut av den som sender inn søknaden til kommunen. Dette kan være den som eier eiendommen (hjemmelshaveren), men også en advokat eller annen med fullmakt fra hjemmelshaveren(e).			
Navn	Fødselsnr./Org.nr.	E-postadresse	
NHB Vest AS	913601742	postvest@nhb.no	
Adresse	Postnummer	Poststed	Telefonnummer
Hagellia 6	5914	Isdalstø	97761033

2. Opplysninger om eiendommen				
Kommunenr.	Kommunens navn	Gårdsnr.	Bruksnr.	Festenr.
1263	Lindås kommune	24	155	

3. Hvem eier/fester eiendommen? (Hjemmelshaver(e))		
Fødselsnr./Org.nr. (11/9 siffer)	Navn	Eierandel (oppgis som brøk)
917402582	NHB Vest Utvikling AS	1/1

4. Søknad (ønsket oppdeling av eiendommen)																			
Eiendommen søkes oppdelt i eierseksjoner slik det fremgår av fordelingslisten nedenfor.																			
Dersom eiendommen ønskes oppdelt i flere enn seksti seksjoner, må du fortsette utfyllingen på søknadens siste side.																			
Seksjonsnummer	Seksjonens formål				Sameiebrøk (teller)				Tilleggsareal										
	B = Boligseksjon (omfatter også fritidsboliger) N = næringsseksjon SB = samleseksjon bolig SN = samleseksjon næring				Her skriver du telleren til seksjonen. Nederst skriver du nevneren, som vil være summen av tellerne til samtlige seksjoner i sameiet.				Fyll ut denne kolonnen hvis seksjonen skal ha tilleggsareal. B = tilleggsareal i bygning G = tilleggsareal i grunn (krever oppmålingsforretning) BG = tilleggsareal i bygning og grunn (krever oppmålingsforretning)										
S.nr	Formål	Brøk (teller)	Tilleggsareal	S.nr	Formål	Brøk (teller)	Tilleggsareal	S.nr	Formål	Brøk (teller)	Tilleggsareal	S.nr	Formål	Brøk (teller)	Tilleggsareal	S.nr	Formål	Brøk (teller)	Tilleggsareal
1	B	1/2		13				25				37				49			
2	B	1/2		14				26				38				50			
3				15				27				39				51			
4				16				28				40				52			
5				17				29				41				53			
6				18				30				42				54			
7				19				31				43				55			
8				20				32				44				56			
9				21				33				45				57			
10				22				34				46				58			
11				23				35				47				59			
12				24				36				48				60			
Sum tellere:				Nevner =															

Dato	Innsenderens underskrift
10.10.2018	 

5. Nødvendige dokumenter som skal tinglyses samtidig med seksjoneringen

Her skal søker kun gi opplysninger om dokumenter som er nødvendige for at seksjoneringen skal kunne tinglyses, for eksempel dokumenter som inneholder opplysninger om fordeling av opprinnelige sameieandeler.

6. Egenerklæring om at vilkårene i eierseksjonsloven er oppfylt

Hjemmelshaver(ne) erklærer at:

- a) hver seksjonseier har enerett til å bruke en bruksenhet
- b) hver bruksenhets hoveddel er en klart avgrenset og sammenhengende del av en bygning på eiendommen og har egen inngang fra fellesareal, fra naboeiendom eller fra egen tilleggsdel
- c) det er avsatt tilstrekkelig parkeringsareal til å sikre det antallet parkeringsplasser som følger av byggetillatelsen eller plangrunnlaget
- d) seksjoneringen omfatter alle bruksenhetene i eiendommen
- e) seksjoneringen omfatter bare én grunneiendom, festegrunn eller anleggseiendom, eller at kommunen med samtykke fra Kartverket har gjort unntak fra vilkåret
- f) det er fastsatt om den enkelte seksjon skal brukes til boligformål eller annet formål, og bruksformålet er i samsvar med arealplanformålet, eller annen bruk det er gitt tillatelse til
- g) rammetillatelse eller igangsettingstillatelse er gitt dersom seksjoneringen gjelder planlagt bygning eller søknadspåtlitte tiltak i eksisterende bygg
- h) arealer som andre seksjonseiere trenger tilgang til, og arealer som etter plan- og bygningsloven er avsatt til felles uteoppholdsareal, seksjoneres til fellesareal
- i) det er fastsatt vedtekter.

Hjemmelshaver(ne) er kjent med at det er straffbart å avgi eller benytte uriktig erklæring, jf. straffeloven § 365

7. Egenerklæring om at lovens tilleggsvilkår for seksjonering til bolig er oppfylt

Hjemmelshaver(ne) erklærer at:

- Hver boligseksjon er en lovlig etablert boenhet etter plan- og bygningsloven og har kjøkken, bad og wc innenfor hoveddelen av bruksenheten og at bad og wc er i eget eller egne rom eller
- boligseksjonen skal brukes til fritidsbolig, eller
- alle boligene inngår i en samleseksjon bolig

Dato

10.10.2018

Innsenderens underskrift

ANDERS DALLAND

ARVID HINDENES



8. Vedlegg som skal følge søknaden

- a) Situasjonsplan over eiendommen som tydelig angir eiendommens grenser, omrisset av bebyggelsen og grensene for eventuelle utendørs tilleggsdeler som skal inngå i bruksenhetene
- b) Plantegninger over etasjene i bygningen, inkludert kjeller og loft. På tegningene skal bruksenhetens arealer og avgrensinger, forslag til seksjonsnummer og bruken av de enkelte rom angis tydelig
- c) Sameiets vedtekter
- d) Rekvisisjon av oppmålingsforretning dersom noen av bruksenhetene har utendørs tilleggsareal
- e) Dokumentasjon på at boligseksjoner oppfyller kravene til å være selvstendige boenheter etter plan- og bygningsloven. Som regel vil slik dokumentasjon fremgå av tillatelse etter plan- og bygningsloven, men også opplysninger fra matrikkelen, tinglyste klausuler eller annet dokument kan tjene som dokumentasjon
- f) Samtykke fra rettighetshaver hvis det er tinglyst urådighetserklæring som går ut på at eiendommen ikke kan disponeres over uten samtykke fra rettighetshaver. Samtykket må være med original signatur
- g) Dersom det er flere hjemmelshavere til eiendommen som skal seksjoneres, skal skjemaet «Fordeling av sameieandeler ved seksjonering» vedlegges.

9. Innsendte plantegninger

- Som hjemmelshaver(e) bekrefter jeg/vi at de vedlagte plantegningene stemmer overens med den faktiske planløsningen

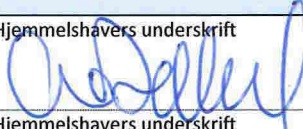
10. Underskrifter

Sted og dato Knarvik 10.10.2018	Hjemmelshavers underskrift 	Gjenta navn med blokkbokstaver Anders Dalland
Sted og dato Knarvik 10.10.2018	Hjemmelshavers underskrift 	Gjenta navn med blokkbokstaver Arvid Hindenes
Sted og dato	Hjemmelshavers underskrift	Gjenta navn med blokkbokstaver
Sted og dato	Hjemmelshavers underskrift	Gjenta navn med blokkbokstaver
Sted og dato	Hjemmelshavers underskrift	Gjenta navn med blokkbokstaver
Sted og dato	Hjemmelshavers underskrift	Gjenta navn med blokkbokstaver
Sted og dato	Hjemmelshavers underskrift	Gjenta navn med blokkbokstaver

11. Kommunens saksbehandling

- a) Kommunen har utarbeidet og vedlagt matrikkelkart for utendørs tilleggsdeler
- b) Brev med orientering om vedtaket er sendt til innsenderen (må krysses av)

12. Kommunen bekrefter at tillatelse til seksjonering er gitt for (må fylles ut):

Kommunenr.	Kommunens navn	Gårdsnr.	Bruksnr.	Festenr.
Dato	Underskrift	Stempel		

Dato 10.10.2018	Innsenderens underskrift  ANDERS DALLAND  ARVID HINENES
--------------------	---

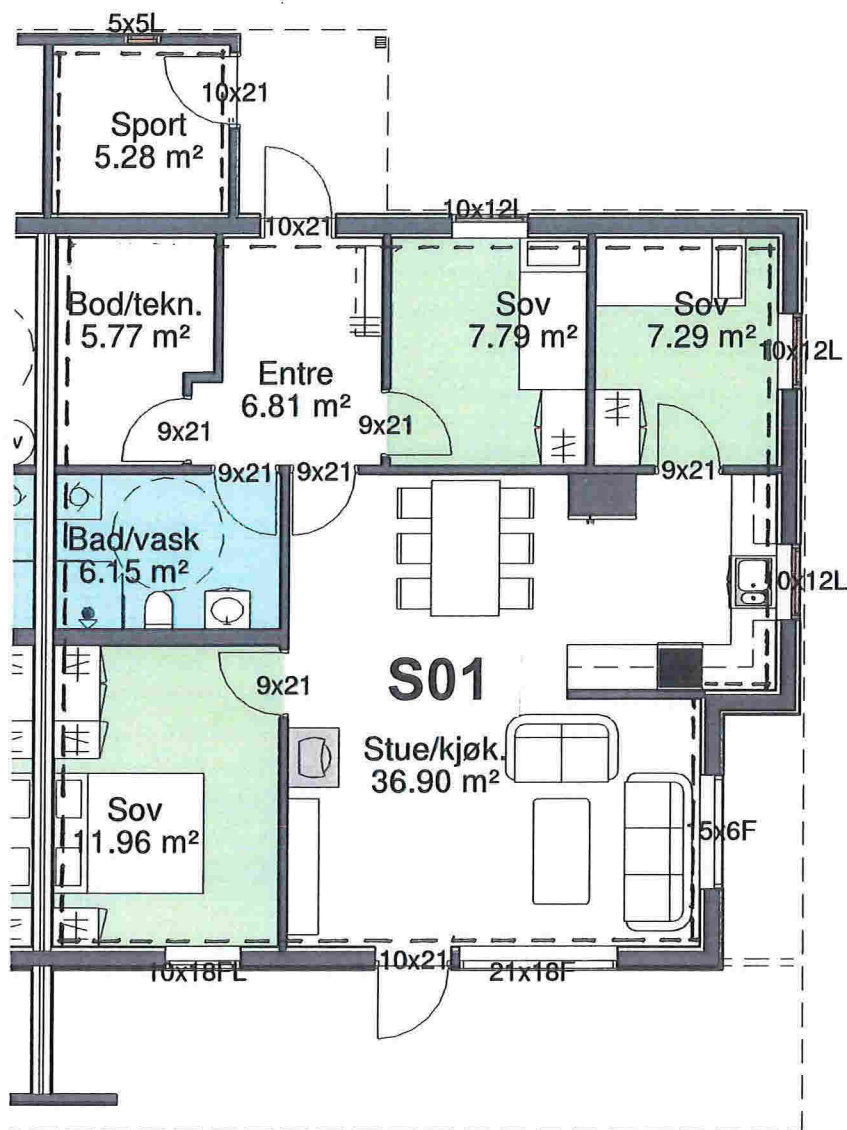

**Plan 1.etg.
leil. 1**



Prosjekt		Prosjekt nr.		Rev	Dato	Tekst	Tegn.	Kontr.
2MB JYDALEN		Mykingvegen 478 A		Leilighet 478 A, seksjonering				
NHB Vest AS		Gnr. 24 Bnr. 155		Tegningsstatu				
Hagellia 6, 5914 Isdalstø				Skala	Tegnings nr.	Index		
				1:100	A106	16		

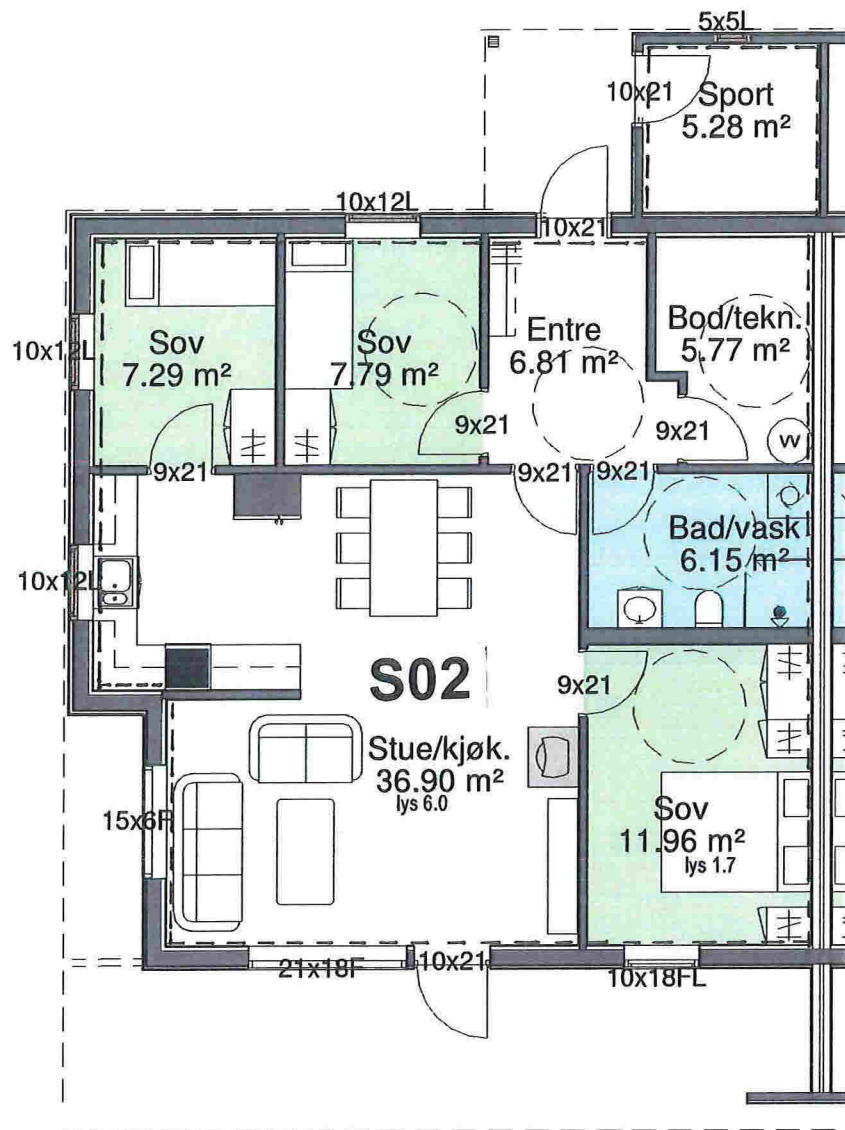

**Plan 1.etg.
leil. 2**



Rev	Dato	Tekst	Tegn.	Kontr.
-----	------	-------	-------	--------

Leilighet 478 B, seksjonering

Tegningsstatu

Skala

Tegnings nr.

A110

Index

17.

Prosjekt

2MB JYDALEN

NHB Vest AS
Hagellia 6, 5914 Isdalstø

Prosjekt nr.

Mykingvegen 478 B

Gnr. 24 Bnr. 155

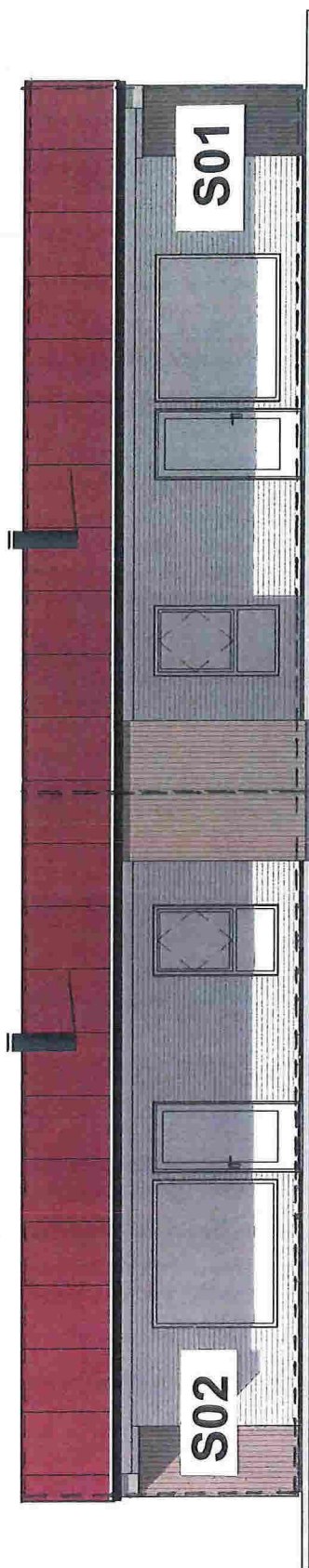

Fasade Sør
1 : 100

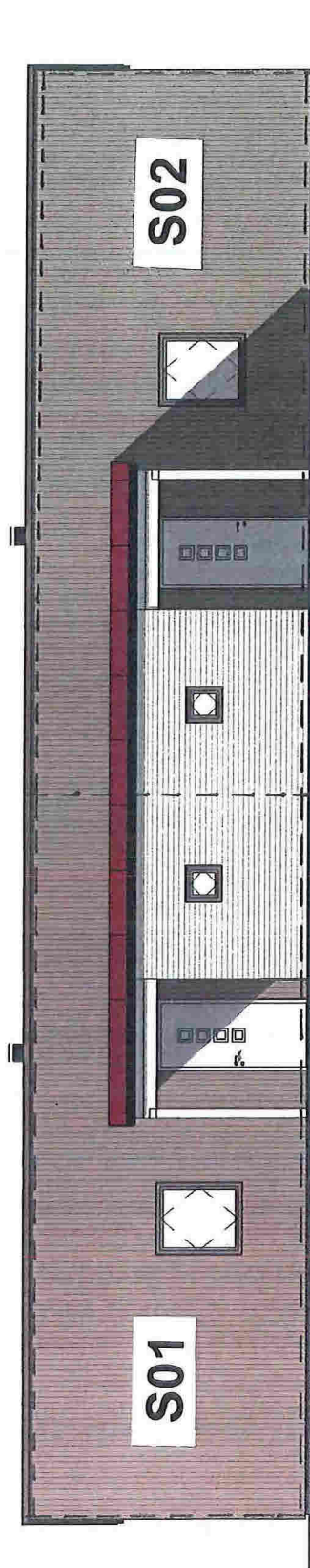

Fasade Nord
1 : 100



Rev	Dato	Tekst	Tegn.	Kontr.
Fasade Nord og Sør				
Tegningsstatu				
Skala	Tegnings nr. A115		Index 18.	

Prosjekt
2MB JYDALEN

Prosjekt nr.
Mykingvegen 478A og 478 B

Gnr. 24 Bnr. 155