

PROTOKOLL FOR OPPMÅLINGSFORRETNING

ETTER LOV OM EIENDOMSREGISTRERING (MATRIKKELLOVEN)

ArkivsakID 2018/2278

Matrikkelmyndighet			
Kommune	Lindås	Kommunenumr	1263
Adresse	Felles Postmottak, Kvernhusmyrane	Postnr	5914
		Poststed	ISDALSTØ

Eiendom									
Eiendommens adresse	Gangstøvegen 130 5911 ALVERSUND	Gnr.	134	Bnr.	63	Festenr.	0	Seksj. nr.	0
Registrert eier (grunneier)	Skjønhaug Synnøve								
Registrert fester									

Oppmålingsforretning				
Forretningen avholdt	Dato	Sted	På 134/63	
Tiltakstype ML § 33	<i>Retting i matrikkel.</i>		Iverks. dato (søknad B/C)	02.08.2018
Rekvirent	Synnevø Skjønshaug		Rekv. dato	02.08.2018

Habilitet	
Landmålerens navn	Einar Rydland
Tlf. nr.	
<input type="checkbox"/>	Landmåleren orienterte partene om det forelå forhold av personlig eller økonomisk art som kunne tilsi inhabilitet
Har partene merknader/innsigelser til gjennomføring av forretningen? <input type="checkbox"/> Nei <input type="checkbox"/> Ja (jf. vedlegg)	

Varsling om oppmøte	
<input type="checkbox"/>	Varslet om oppmålingsforretning inneholder en liste over personer som er varslet, deres partstilling (rolle), varslingsdato og varslingsmåte. Forretningen ble alle oppfordret til å bekrefte sitt fremmøte ved underskrift på listen og fremvisning av legitimasjon (jf. vedlegg)
Under	
Ev. merknader til varsling	

Saksdokumenter - bakgrunn for forretningen		
<input type="radio"/>	Rekvisisjon av oppmålingsforretning og søknad om tillatelse etter PBL	Vedlegg nr. (ev. fra - til)
<input type="radio"/>	Varsel om oppmålingsforretning	
<input checked="" type="radio"/>	Vedtak	
<input type="radio"/>	Konsesjonsdokumenter	
<input type="radio"/>	Servitutter	
<input type="radio"/>	Avtaler	
<input type="radio"/>		
<input type="radio"/>		

Situasjonskart/skisse

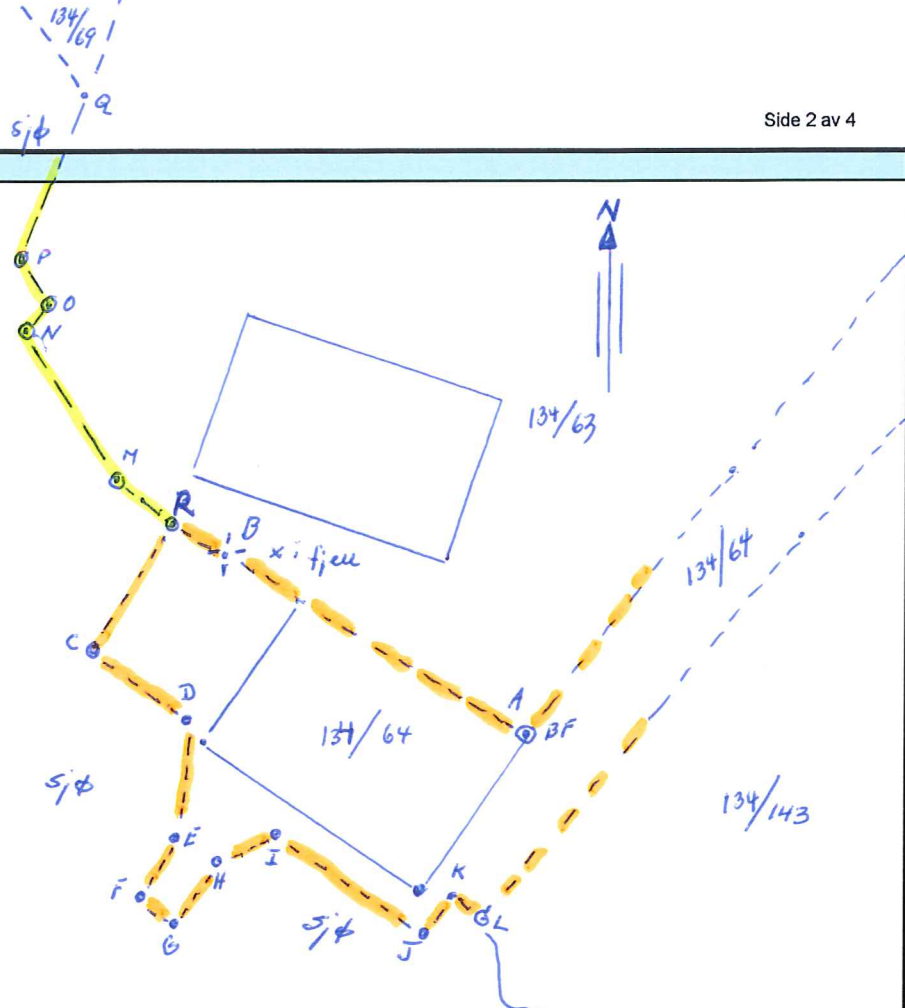

Saken gjeld retting av feil i matikkul for eigedomane
 Gr. 134 bu. 63 og 64 i Lindås. No er dette retta opp.
 Dette viser på oppdatert kart som er vedlagt samt
 nye matikkul brev for begge parsellane.

Ny felles grenselinja er linja A-B-R. I tillegg er grenselinja
 for Gr. 134 bu. 64 retta opp eller oppsett kai linja. R-C-D-
 E-F-G-H-I-J-K-L. Det same er gjennomført for
 Gr. 134 bu. 63. linja **R-N-O-P-Q** er lagt
 eller oppsett kai. Partane er same om denne
 retting. Det vert å senda oppdatert kart samt
 matikkul brev til partane. Grenselinja mot 134/143 er ikkje endra.

Gr. 134/63x _____

Gr. 134/64 _____

Knavik 24.08. 2018

Emmy Rydland
 Lindås kommune