

14/6553

### SØKNAD OM TILKOPLING OG UTFØRING AV SANITÆRANLEGG

Eg / vi søker med dette om løyve til tilkopling og utføring av sanitæranlegg i medhald av gjeldande avgiftsføresegner og reglement for sanitæranlegg.			
Til Teknisk etat			
Byggleiass/eigedom, adresse HILLANDSVEGEN 52 ALVERUND 5911		Matr. nr.	Gnr. 134 Bnr. 20 Parsell nr.
Eigar/festar av eigedom og sanitæranlegg Kjetil Nesse Karina Bisal		Adresse HILLANDSVEGEN 52 5911 ALVERUND	
Ansvarshavande rørleggjar As. Haugland VVS		Lyngveien 2 5914 ISDALSTØ	
Type bygg (sett x)			
<input checked="" type="checkbox"/> Boligbygg	<input type="checkbox"/> Forretnings-/kontorbygg	<input type="checkbox"/> Industribygg	
<input type="checkbox"/> Skole/forsamlingshus	<input type="checkbox"/> Annan bygning		
Type arbeid (sett x)			
<input type="checkbox"/> Nyanlegg	<input type="checkbox"/> Omlægging	<input type="checkbox"/> Anna arbeid	
<input checked="" type="checkbox"/> Vanninstallasjonar	<input type="checkbox"/> Utvendig installasjon -avløp	Tilknytning til kommunalt vann	
<input type="checkbox"/> Vanninstallasjonar -Innvendig	<input type="checkbox"/> Innvendig installasjon -avløp		
<p>Installasjonsarbeida vil bli utført i medhald av gjeldande lover, føresegner og reglement, eventuelt med dei endringar som måtte bli gitt ved installasjon.</p> <p>Som eigar av anlegg/eigedom vil eg rette meg etter dei til ein kvar tid gjeldande sanitær- og avgiftsføresegner.</p>		 <p><b>COMFORT KNARVIK</b> AS Haugland VVS Lyngveien 2, 5914 ISDALSTØ 56 35 77 90 knarvik@comfort.as www.comfort.no</p>	
Stad Knarvik	Dato 9/9-14	Stad knarvik	Dato 09.09.2014
Underskrift av eigar Kjetil Nesse		Underskrift av ansvarshavande rørleggjar As. Haugland	
<b>FOR KOMMUNEN SI HANDSAMING AV SØKNADEN – IKKJE SKRIV HERI</b>			
Vedtak			
<input type="checkbox"/> Søknaden er godkjend på følgjande vilkår:		<input type="checkbox"/> Søknaden er ikkje godkjend fordi:	
Stad	Dato		
Underskrift	LINDÅS KOMMUNE 12.09.14 Avdeling vann og avløp Tlf: 56 37 50 00 - Fax: 56 37 50 01 5914 ISDALSTØ Karin E. Jo		
Anlegget er godkjend			
Stad	Dato		
Underskrift			

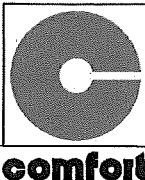
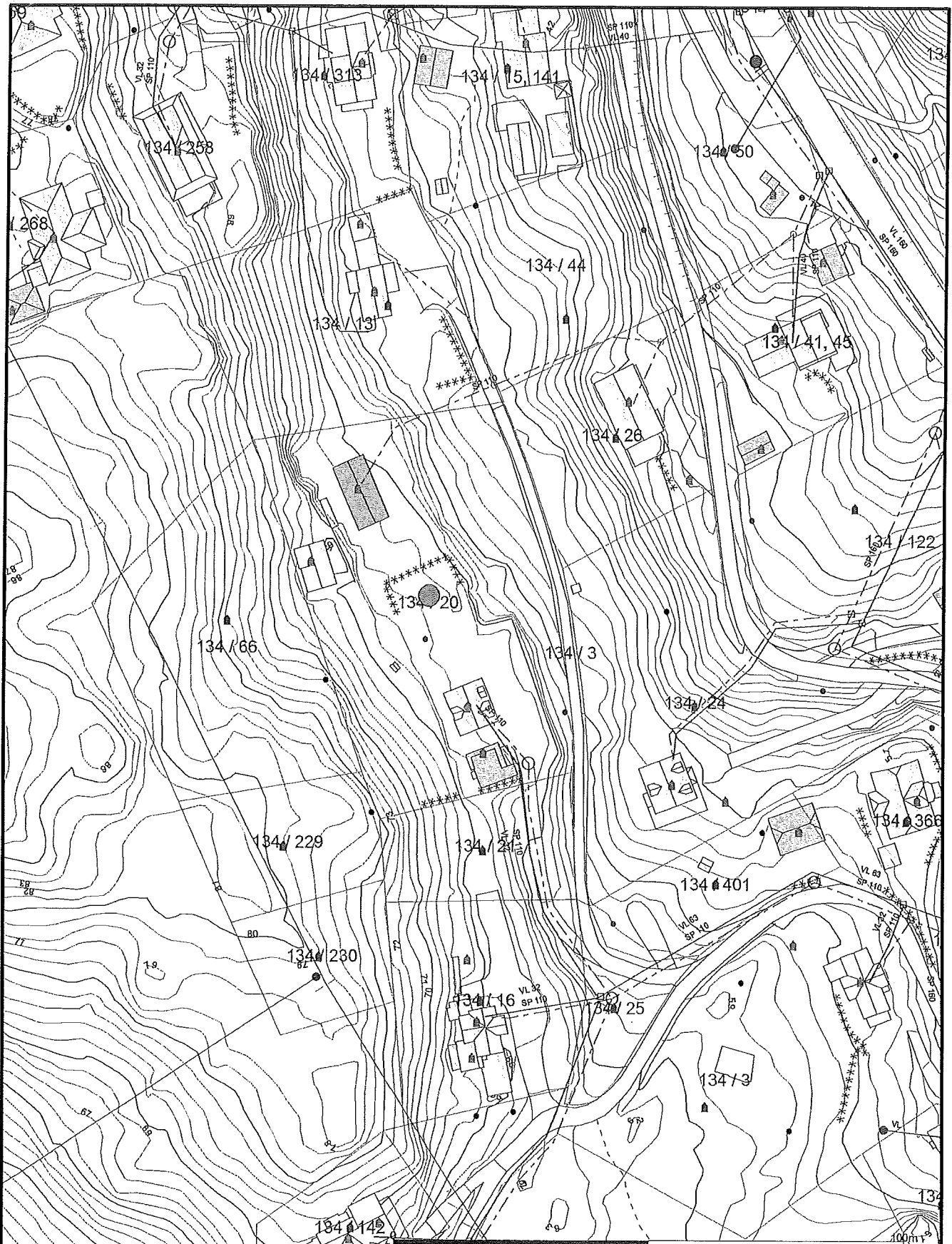

— Avløp felles	↑ Terrengmåltø grense	■ Industri/lager
— Drensledning	⬇ Konstruert grensepunkt	■ Andre bygg
— Overvann	□ Bølg	
→ Pumpeledning spillvann	▨ Bustad n/sleifghet	
→ Pumpeledning vann	▨ Våningshus	
— Spillvann	▨ Storre bustader	
— Vannledning	▨ Hytte/feriehus	
↑ Udefinert grenser	▨ Garasje/uthus	

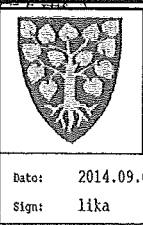

Lindås kommune  
Geodata avdeling

Eigar: Kjetil Nesse

Dato: 2014.09.09  
Sign: lika

Gbnr 134/20

N

Målestokk  
1:1000

Beliggenhet og høyder må oppfattes som orienterende.

## Kari Elisabeth Io

---

**Fra:** Håkon Haugland <hakon@haugland-vvs.no>  
**Sendt:** 10. september 2014 15:00  
**Til:** Kari Elisabeth Io  
**Emne:** SV: Manglar situasjonskart - gbnr 134/20  
**Vedlegg:** 20140909151207.pdf

Hei Kari,

Jeg har nå snakket med kunden.

Det er bare en enebolig, en gammel grunnmur og en lagerhall på tomten.

Det er bare innlagt vann i huset, ledningene ligger slik som de er inntegnet på det kommunale kartet.

Det er altså bare eneboligen som skal tilknyttes off. vann

Med vennlig hilsen

Håkon Haugland

## Comfort

### AS Haugland VVS

Lyngveien 2, 5914 Isdalstø  
Mob: 952 77 277, Tel: 56 35 77 90  
[www.comfort.no](http://www.comfort.no)

---

**Fra:** Kari Elisabeth Io [<mailto:KEI@lindas.kommune.no>]  
**Sendt:** 9. september 2014 15:30  
**Til:** Håkon Haugland  
**Emne:** Manglar situasjonskart - gbnr 134/20

Hei.

Viser til mottatt søknad om tilknytning til off. vatn for gbnr 134/20.

Før søknaden kan behandlast må det sendast inn situasjonskart m/innteikna ledningsplan (sjå vedlagt kart).

Vi ser at det er to einebustader og ein lagerhall på denne eigedommen. Gjelder søknaden tilknytning off.vatn til alle?

Mvh

*Kari Elisabeth Io  
Lindås kommune  
Teknisk drift  
Telefon 56 37 56 77  
Epost [kei@lindas.kommune.no](mailto:kei@lindas.kommune.no)*