

Vedlegg nr.
C - 1



Opplysninger gitt i nabovarsel sendes kommunen sammen med søknaden

(Gjenpart av nabovarsel)

Pbl § 21-3

Tiltak på eiendommen:							
Gnr.	Bnr.	Festenr.	Seksjonsnr.	Eiendommens adresse	Postnr.	Poststed	
196	31			Leknesvegen 277A	5915	HJELMÅS	
Eier/fester				Kommune			
Sveinung Bjørsvik og Kristine Svensen				LINDÅS			

Det varsles herved om							
<input type="checkbox"/> Nybygg	<input type="checkbox"/> Anlegg	<input type="checkbox"/> Endring av fasade	<input type="checkbox"/> Riving				
<input checked="" type="checkbox"/> Påbygg/tilbygg	<input type="checkbox"/> Skilt/reklame	<input type="checkbox"/> Innhegning mot veg	<input type="checkbox"/> Bruksendring				
<input type="checkbox"/> Midlertidig bygning, konstruksjon eller anlegg	<input type="checkbox"/> Antennesystem	<input type="checkbox"/> Oppretting/ending av matrikkelenhet (eiendomsdeling) eller bortfeste	<input type="checkbox"/> Annet				
Dispensasjon etter plan- og bygningsloven kapittel 19							
<input type="checkbox"/> Plan- og bygningsloven med forskrifter	<input type="checkbox"/> Kommunale vedtekter	<input type="checkbox"/> Arealplaner	<input type="checkbox"/> Vegloven				
							Vedlegg nr. B -

Arealdisponering		
Sett kryss for gjeldende plan		
<input type="checkbox"/> Arealdel av kommuneplan	<input checked="" type="checkbox"/> Reguleringsplan	<input type="checkbox"/> Bebyggelsesplan
Navn på plan		
Hillesvåg bustadområde Gbnr 196/21 og 30 m.fl		

Beskriv nærmere hva nabovarslet gjelder
Det søkes om tilbygg til eksisterende bolig. Vi varsler på nytt siden det vil bli mindre tilbygg enn tidligere varslet og tilbyggene vil plasseres mer enn 4 meter fra nabogrensen. Det presiseres at carport og bod som tidligere ble varslet mot grensen til gnr 196, bnr 56 ikke vil bli søkt om.
Vedlegg nr. Q -

Spørsmål vedrørende nabovarsel rettes til			
Foretak/tiltakshaver			
Arkoconsult As			
Kontaktperson, navn	E-post	Telefon	Mobil
Merethe Svarstad	post@arkoconsult.no	56390003	
Søknaden kan ses på hjemmeside: (ikke obligatorisk)		WWW. www.arkoconsult.no	

Merknader sendes til			
Eventuelle merknader skal være mottatt innen 2 uker etter at dette varsel er sendt. Ansvarlig søker/tiltakshaver skal sammen med søknad sende innkomne merknader og redegjøre for ev. endringer.			
Navn		Postadresse	
Arkoconsult As		Postboks 103	
Postnr.	Poststed	E-post	
5291	VALESTRANDSFOSSEN	post@arkoconsult.no	

Følgende vedlegg er sendt med nabovarslet			
Beskrivelse av vedlegg	Gruppe	Nr. fra - til	Ikke relevant
Dispensasjonssøknad/vedtak	B	-	<input checked="" type="checkbox"/>
Situasjonsplan	D	1 - 1	<input type="checkbox"/>
Tegninger snitt, fasade	E	1 - 4	<input type="checkbox"/>
Andre vedlegg	Q	-	<input checked="" type="checkbox"/>

Underskrift		
Tilsvarende opplysninger med vedlegg er sendt i nabovarsel til berørte naboer og gjenboere. Mottagere av nabovarsel fremgår av kvittering for nabovarsel.		
Sted	Dato	Underskrift ansvarlig søker eller tiltakshaver
Voss	25.09.2018	
Gjentas med blokkboksnavn		
MERETHE SVARSTAD		
5291 Valestrandsfossen		
Org.nr. 918 269 605		

Kvittering for nabovarsel sendes kommunen sammen med søknaden

Nabovarsel kan enten sendes som rekommandert sending, overleveres personlig mot kvittering eller sendes på e-post mot kvittering. Med kvittering for mottatt e-post menes en e-post fra nabo/gjenboer som bekrefter å ha mottatt nabovarslet. Ved personlig overlevering vil signatur gjelde som bekreftelse på at varslet er mottatt. Det kan også signeres på at man gir samtykke til tiltaket.

Tiltaket gjelder							
Eiendom/ byggested	Gnr.	Bnr.	Festenr.	Seksjonsnr.	Bygningsnr.	Bolignr.	Kommune
	196	31					LINDÅS
	Adresse				Postnr.	Poststed	
	Leknesvegen 277A				5915	HJELMÅS	

Følgende naboer har mottatt eller fått rek. sending av vedlagte nabovarsel med tilhørende vedlegg:

Nabo-/gjenboereiendom				Eier/fester av nabo-/gjenboereiendom			
Gnr.	Bnr.	Festenr.	Seksjonsnr.	Eiers/festers navn		Dato sendt e-post	
196	119			Statens vegvesen Region Vest			
Adresse				Adresse		Kvittering vedlegges	
1200 Fv391 hp1 m2381				Postboks 43			
Postnr.	Poststed			Postnr.	Poststed		Poststedets reg.nr.
5915	HJELMÅS			6861	LEIKANGER		
Personlig kvittering for	Dato	Sign.		Personlig kvittering for	Dato	Sign.	
<input type="checkbox"/> mottatt varsel		Sendt på mail		<input type="checkbox"/> samtykke til tiltaket			

Nabo-/gjenboereiendom				Eier/fester av nabo-/gjenboereiendom			
Gnr.	Bnr.	Festenr.	Seksjonsnr.	Eiers/festers navn		Dato sendt e-post	
196	28			Bjørn Jostein Fyllingsnes			
Adresse				Adresse		Kvittering vedlegges	
Leknesvegen 229				Leknesvegen 229			
Postnr.	Poststed			Postnr.	Poststed		Poststedets reg.nr.
5915	HJELMÅS			5915	HJELMÅS		
Personlig kvittering for	Dato	Sign.		Personlig kvittering for	Dato	Sign.	
<input type="checkbox"/> mottatt varsel		Signert liste		<input type="checkbox"/> samtykke til tiltaket			

Nabo-/gjenboereiendom				Eier/fester av nabo-/gjenboereiendom			
Gnr.	Bnr.	Festenr.	Seksjonsnr.	Eiers/festers navn		Dato sendt e-post	
196	37			Fridtjov Wiik			
Adresse				Adresse		Kvittering vedlegges	
Leknesvegen 222				Leknesvegen 222			
Postnr.	Poststed			Postnr.	Poststed		Poststedets reg.nr.
5915	HJELMÅS			5915	HJELMÅS		
Personlig kvittering for	Dato	Sign.		Personlig kvittering for	Dato	Sign.	
<input type="checkbox"/> mottatt varsel		Sendt på mail		<input type="checkbox"/> samtykke til tiltaket			

Nabo-/gjenboereiendom				Eier/fester av nabo-/gjenboereiendom			
Gnr.	Bnr.	Festenr.	Seksjonsnr.	Eiers/festers navn		Dato sendt e-post	
196	38			Tore Nytn			
Adresse				Adresse		Kvittering vedlegges	
Leknesvegen 224				Leknesvegen 224			
Postnr.	Poststed			Postnr.	Poststed		Poststedets reg.nr.
5915	HJELMÅS			5915	HJELMÅS		
Personlig kvittering for	Dato	Sign.		Personlig kvittering for	Dato	Sign.	
<input type="checkbox"/> mottatt varsel		Sendt på mail		<input type="checkbox"/> samtykke til tiltaket			

Nabo-/gjenboereiendom				Eier/fester av nabo-/gjenboereiendom			
Gnr.	Bnr.	Festenr.	Seksjonsnr.	Eiers/festers navn		Dato sendt e-post	
196	55			Erling Mostrau			
Adresse				Adresse		Kvittering vedlegges	
Leknesvegen 226				Leknesvegen 226			
Postnr.	Poststed			Postnr.	Poststed		Poststedets reg.nr.
5915	HJELMÅS			5915	HJELMÅS		
Personlig kvittering for	Dato	Sign.		Personlig kvittering for	Dato	Sign.	
<input type="checkbox"/> mottatt varsel		Signert liste		<input type="checkbox"/> samtykke til tiltaket			

Det er per dags dato innlevert rekommandert sending til ovennevnte adressater.

Samlet antall sendinger: _____ Sign.

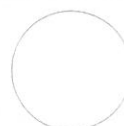

Kvittering for nabovarsel sendes kommunen sammen med søknaden

Nabovarsel kan enten sendes som rekommandert sending, overleveres personlig mot kvittering eller sendes på e-post mot kvittering. Med kvittering for mottatt e-post menes en e-post fra nabo/gjenboer som bekrefter å ha mottatt nabovarslet. Ved personlig overlevering vil signatur gjelde som bekreftelse på at varslet er mottatt. Det kan også signeres på at man gir samtykke til tiltaket.

Tiltaket gjelder							
Eiendom/ byggested	Gnr.	Bnr.	Festenr.	Seksjonsnr.	Bygningsnr.	Bolignr.	Kommune
	196	31					LINDÅS
	Adresse				Postnr.	Poststed	
	Leknesvegen 277A				5915	HJELMÅS	

Følgende naboer har mottatt eller fått rek. sending av vedlagte nabovarsel med tilhørende vedlegg:

Nabo-/gjenboereiendom				Eier/fester av nabo-/gjenboereiendom			
Gnr.	Bnr.	Festenr.	Seksjonsnr.	Eiers/festers navn			Dato sendt e-post
196	56			Helge Roy Haugland			
Adresse				Adresse			Kvittering vedlegges
Leknesvegen 225A				Leknesvegen 225A			
Postnr.	Poststed			Postnr.	Poststed		Poststedets reg.nr.
5915	HJELMÅS			5915	HJELMÅS		
Personlig kvittering for	Dato	Sign.		Personlig kvittering for	Dato	Sign.	
<input type="checkbox"/> mottatt varsel				<input type="checkbox"/> samtykke til tiltaket			

Sendt e-post

Nabo-/gjenboereiendom				Eier/fester av nabo-/gjenboereiendom			
Gnr.	Bnr.	Festenr.	Seksjonsnr.	Eiers/festers navn			Dato sendt e-post
Adresse				Adresse			Kvittering vedlegges
Postnr.	Poststed			Postnr.	Poststed		Poststedets reg.nr.
Personlig kvittering for	Dato	Sign.		Personlig kvittering for	Dato	Sign.	
<input type="checkbox"/> mottatt varsel				<input type="checkbox"/> samtykke til tiltaket			

Nabo-/gjenboereiendom				Eier/fester av nabo-/gjenboereiendom			
Gnr.	Bnr.	Festenr.	Seksjonsnr.	Eiers/festers navn			Dato sendt e-post
Adresse				Adresse			Kvittering vedlegges
Postnr.	Poststed			Postnr.	Poststed		Poststedets reg.nr.
Personlig kvittering for	Dato	Sign.		Personlig kvittering for	Dato	Sign.	
<input type="checkbox"/> mottatt varsel				<input type="checkbox"/> samtykke til tiltaket			

Nabo-/gjenboereiendom				Eier/fester av nabo-/gjenboereiendom			
Gnr.	Bnr.	Festenr.	Seksjonsnr.	Eiers/festers navn			Dato sendt e-post
Adresse				Adresse			Kvittering vedlegges
Postnr.	Poststed			Postnr.	Poststed		Poststedets reg.nr.
Personlig kvittering for	Dato	Sign.		Personlig kvittering for	Dato	Sign.	
<input type="checkbox"/> mottatt varsel				<input type="checkbox"/> samtykke til tiltaket			

Nabo-/gjenboereiendom				Eier/fester av nabo-/gjenboereiendom			
Gnr.	Bnr.	Festenr.	Seksjonsnr.	Eiers/festers navn			Dato sendt e-post
Adresse				Adresse			Kvittering vedlegges
Postnr.	Poststed			Postnr.	Poststed		Poststedets reg.nr.
Personlig kvittering for	Dato	Sign.		Personlig kvittering for	Dato	Sign.	
<input type="checkbox"/> mottatt varsel				<input type="checkbox"/> samtykke til tiltaket			

Det er per dags dato innlevert rekommandert sending til ovennevnte adressater.

Samlet antall sendinger: _____ Sign.

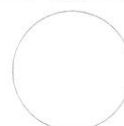

Merethe Svarstad

Fra: Sveinung Bjørsvik <sveinung.bjorsvik@icloud.com>
Sendt: onsdag 17. oktober 2018 12:31
Til: Merethe Svarstad
Emne: Fwd: Nytt Nabovarsel Sveinung Bjørsvik

Oppfølgingsflagg: Følg opp
Status for flagg: Flagget

Helsing
Sveinung Bjørsvik

Sendt fra min iPhone

Videresendt melding:

Fra: Tore Nytun <tore.nytun@lyse.net>
Dato: 26. september 2018 kl. 14:26:54 CEST
Til: Sveinung Bjørsvik <sveinung.bjorsvik@icloud.com>
Emne: Re: Nytt Nabovarsel Sveinung Bjørsvik

Hei

Nabovarsel gjennomlest og akseptert, ingen kommentar.

Mvh
Tore Nytun
93003319

26. sep. 2018 kl. 06:16 skrev Sveinung Bjørsvik
<sveinung.bjorsvik@icloud.com>:

Hei Tore

Eg har justert litt på tilbygget etter merknader på forrige tegning og må derfor sende over nytt nabovarsel til ny godkjenning fra alle naboer. Det er tilbygg mot sør som er gjort mindre og carport er fjernet.

Kan du se over og returnere signert til meg ıla veko?

Helsing

Sveinung Bjørsvik

Tlfnr 95704595

Merethe Svarstad

Fra: Sveinung Bjørsvik <sveinung.bjorsvik@icloud.com>
Sendt: onsdag 17. oktober 2018 12:08
Til: Merethe Svarstad
Emne: Fwd: Nytt Nabovarsel Sveinung Bjørsvik

Oppfølgingsflagg: Følg opp
Status for flagg: Flagget

Fra Fridtjov Wiik

Helsing
Sveinung Bjørsvik

Sendt fra min iPhone

Videresendt melding:

Fra: Fridtjov Wiik <friwi@equinor.com>
Dato: 8. oktober 2018 kl. 17:57:37 CEST
Til: Sveinung Bjørsvik <sveinung.bjorsvik@icloud.com>
Emne: RE: Nytt Nabovarsel Sveinung Bjørsvik

Hei.

Eg stadfester herved å ha motteke og sett gjennom justert nabovarsel fra Sveinung Bjørsvik.
Eg har ingen merknader til dette.

Helsing
Fridtjov Wiik

From: Sveinung Bjørsvik <sveinung.bjorsvik@icloud.com>
Sent: 4. oktober 2018 20:14
To: Fridtjov Wiik <friwi@equinor.com>
Subject: Fwd: Nytt Nabovarsel Sveinung Bjørsvik

Hei

Eg har måtte lage nytt nabovarsel, med justert tilbygg mot næraste nabo og treng difor ny godkjenning.

Håpar det går iorden.

Helsing
Sveinung Bjørsvik

Sendt fra min iPhone

Videresendt melding:

Merethe Svarstad

Fra: Sveinung Bjørsvik <sveinung.bjorsvik@icloud.com>
Sendt: tirsdag 2. oktober 2018 09:47
Til: Merethe Svarstad
Emne: Fwd: Vs:
Vedlegg: pastedImage.png; ATT00001.htm; pastedImage.png; ATT00002.htm; Kvitteringsliste.pdf; ATT00003.htm; Nabovarsel.pdf; ATT00004.htm; Vedlegg D og E til nabovarsel.pdf; ATT00005.htm

Svar fra nærmeste nabo

Helsing
Sveinung Bjørsvik

Sendt fra min iPhone

Videresendt melding:

Fra: Helge Roy Haugland <helgeroyhaugland@hotmail.com>
Dato: 2. oktober 2018 kl. 07:11:22 CEST
Til: "sveinung.bjorsvik@icloud.com" <sveinung.bjorsvik@icloud.com>, "postmottak@lindas.kommune.no" <postmottak@lindas.kommune.no>, Ingrid Bjørge Pedersen (Ingrid.Bjorge.Pedersen@lindas.kommune.no) <Ingrid.Bjorge.Pedersen@lindas.kommune.no>
Emne: Vs:

Hei Helge Roy

Eg har justert litt på tilbygget etter merknader på forrige tegning og må derfor sende over nytt nabovarsel til ny godkjenning fra alle naboer. Det er tilbygg mot sør som er gjort mindre og carport er fjernet.

Kan du se over og returnere signert til meg ila veko?

Helsing

Sveinung Bjørsvik

Hei.

Her er svar på nabovarsel fra meg, og grunnen til at det ikke blir signert av meg.

Angående nybygg er en fordel å bli enige om grense opp med fylkesveg først, som du hadde med på merknader til meg , 2, Januar 2018, angående (Usemje).

Påbygging mot sjø og meg kan jeg ikke akseptere på grunn av at jeg mister utsikt mot retning nordover, og det vil bli en sjenanse når vi kan se rett inn til hverandre i husene . nabo vil også ha innsikt på terrassen og hagen min og som vist på foto i vedlegg. jeg har bodd i dette huset over 30 år og er ikke inntressert i og føle meg overvåket , selv om jeg tror ikke jeg har noe så ikke tåler dagens lys

Det vil heller ikke passe inn i dette gamle området med påbygg mot sjø og nabo. det skal være en god begrunnelse for og oppføre ett så stort nybygg mot strandlinje på eksisterende gammelt hus for at dette blir godkjent, sånn som eg har oppfattet det, og brann faren.

Eg mener at jeg har en forståelse på at du vil fikse og bygge på huset, og det tror jeg ville være mer naturlig og gjøre samme lengde retning nord ,som huset er i dag , menn som nevnt ovenfor er det en fordel og bli enig med grense først opp med fylkesveg og ned til garasje før jeg signerer.

Kvittering for nabovarsel sendes kommunen sammen med søknaden

Nabovarsel kan enten sendes som rekommandert sending, overleveres personlig mot kvittering eller sendes på e-post mot kvittering. Med kvittering for mottatt e-post menes en e-post fra nabo/gjenboer som bekrefter å ha mottatt nabovarslet. Ved personlig overlevering vil signatur gjelde som bekreftelse på at varslet er mottatt. Det kan også signeres på at man gir samtykke til tiltaket.

Tiltaket gjelder							
Eiendom/ byggested	Gnr.	Bnr.	Festenr.	Seksjonsnr.	Bygningsnr.	Bolignr.	Kommune
	196	31					LINDÅS
	Adresse				Postnr.	Poststed	
	Leknesvegen 277A				5915	HJELMÅS	

Følgende naboer har mottatt eller fått rek. sending av vedlagte nabovarsel med tilhørende vedlegg:

Nabo-/gjenboereiendom				Eier/fester av nabo-/gjenboereiendom			
Gnr.	Bnr.	Festenr.	Seksjonsnr.	Eiers/festers navn			Dato sendt e-post
196	119			Statens vegvesen Region Vest			
Adresse				Adresse			Kvittering vedlegges
1200 Fv391 hp1 m2381				Postboks 43			
Postnr.	Poststed			Postnr.	Poststed		Poststedets reg.nr.
5915	HJELMÅS			6861	LEIKANGER		
Personlig kvittering for		Dato	Sign.	Personlig kvittering for		Dato	Sign.
<input type="checkbox"/> mottatt varsel				<input type="checkbox"/> samtykke til tiltaket			

Nabo-/gjenboereiendom				Eier/fester av nabo-/gjenboereiendom			
Gnr.	Bnr.	Festenr.	Seksjonsnr.	Eiers/festers navn			Dato sendt e-post
196	28			Bjørn Jostein Fyllingsnes			
Adresse				Adresse			Kvittering vedlegges
Leknesvegen 229				Leknesvegen 229			
Postnr.	Poststed			Postnr.	Poststed		Poststedets reg.nr.
5915	HJELMÅS			5915	HJELMÅS		
Personlig kvittering for		Dato	Sign.	Personlig kvittering for		Dato	Sign.
<input checked="" type="checkbox"/> mottatt varsel		7/10-18	Bjørn J. Fyllingsnes	<input checked="" type="checkbox"/> samtykke til tiltaket		7/10-18	Bjørn J. Fyllingsnes

Nabo-/gjenboereiendom				Eier/fester av nabo-/gjenboereiendom			
Gnr.	Bnr.	Festenr.	Seksjonsnr.	Eiers/festers navn			Dato sendt e-post
196	37			Fridtjov Wiik			
Adresse				Adresse			Kvittering vedlegges
Leknesvegen 222				Leknesvegen 222			
Postnr.	Poststed			Postnr.	Poststed		Poststedets reg.nr.
5915	HJELMÅS			5915	HJELMÅS		
Personlig kvittering for		Dato	Sign.	Personlig kvittering for		Dato	Sign.
<input type="checkbox"/> mottatt varsel				<input type="checkbox"/> samtykke til tiltaket			

Nabo-/gjenboereiendom				Eier/fester av nabo-/gjenboereiendom			
Gnr.	Bnr.	Festenr.	Seksjonsnr.	Eiers/festers navn			Dato sendt e-post
196	38			Tore Nytun			
Adresse				Adresse			Kvittering vedlegges
Leknesvegen 224				Leknesvegen 224			
Postnr.	Poststed			Postnr.	Poststed		Poststedets reg.nr.
5915	HJELMÅS			5915	HJELMÅS		
Personlig kvittering for		Dato	Sign.	Personlig kvittering for		Dato	Sign.
<input type="checkbox"/> mottatt varsel				<input type="checkbox"/> samtykke til tiltaket			

Nabo-/gjenboereiendom				Eier/fester av nabo-/gjenboereiendom			
Gnr.	Bnr.	Festenr.	Seksjonsnr.	Eiers/festers navn			Dato sendt e-post
196	55			Erling Mostrøm			
Adresse				Adresse			Kvittering vedlegges
Leknesvegen 226				Leknesvegen 226			
Postnr.	Poststed			Postnr.	Poststed		Poststedets reg.nr.
5915	HJELMÅS			5915	HJELMÅS		
Personlig kvittering for		Dato	Sign.	Personlig kvittering for		Dato	Sign.
<input type="checkbox"/> mottatt varsel				<input type="checkbox"/> samtykke til tiltaket			

Det er per dags dato innlevert rekommandert sending til ovennevnte adressater.

Samlet antall sendinger: _____ Sign.



Kvittering for nabovarsel sendes kommunen sammen med søknaden

Nabovarsel kan enten sendes som rekommandert sending, overleveres personlig mot kvittering eller sendes på e-post mot kvittering. Med kvittering for mottatt e-post menes en e-post fra nabo/gjenboer som bekrefter å ha mottatt nabovarslet. Ved personlig overlevering vil signatur gjelde som bekreftelse på at varslet er mottatt. Det kan også signeres på at man gir samtykke til tiltaket.

Tiltaket gjelder							
Eiendom/ byggsted	Gnr.	Bnr.	Festenr.	Seksjonsnr.	Bygningsnr.	Bolignr.	Kommune
	196	31					LINDÅS
	Adresse				Postnr.	Poststed	
	Leknesvegen 277A				5915	HJELMÅS	

Følgende naboer har mottatt eller fått rek. sending av vedlagte nabovarsel med tilhørende vedlegg:

Nabo-/gjenboereieendom				Eier/fester av nabo-/gjenboereieendom			
Gnr.	Bnr.	Festenr.	Seksjonsnr.	Eiers/festers navn			Dato sendt e-post
196	119			Statens vegvesen Region Vest			
Adresse				Adresse			Kvittering vedlegges
1200 Fv391 hp1 m2381				Postboks 43			
Postnr.	Poststed			Postnr.	Poststed		Poststedets reg.nr.
5915	HJELMÅS			6861	LEIKANGER		
Personlig kvittering for		Dato	Sign.	Personlig kvittering for		Dato	Sign.
<input type="checkbox"/> mottatt varsel				<input type="checkbox"/> samtykke til tiltaket			

Nabo-/gjenboereieendom				Eier/fester av nabo-/gjenboereieendom			
Gnr.	Bnr.	Festenr.	Seksjonsnr.	Eiers/festers navn			Dato sendt e-post
196	28			Bjørn Jostein Fyllingsnes			
Adresse				Adresse			Kvittering vedlegges
Leknesvegen 229				Leknesvegen 229			
Postnr.	Poststed			Postnr.	Poststed		Poststedets reg.nr.
5915	HJELMÅS			5915	HJELMÅS		
Personlig kvittering for		Dato	Sign.	Personlig kvittering for		Dato	Sign.
<input type="checkbox"/> mottatt varsel				<input type="checkbox"/> samtykke til tiltaket			

Nabo-/gjenboereieendom				Eier/fester av nabo-/gjenboereieendom			
Gnr.	Bnr.	Festenr.	Seksjonsnr.	Eiers/festers navn			Dato sendt e-post
196	37			Fridtjov Wiik			
Adresse				Adresse			Kvittering vedlegges
Leknesvegen 222				Leknesvegen 222			
Postnr.	Poststed			Postnr.	Poststed		Poststedets reg.nr.
5915	HJELMÅS			5915	HJELMÅS		
Personlig kvittering for		Dato	Sign.	Personlig kvittering for		Dato	Sign.
<input type="checkbox"/> mottatt varsel				<input type="checkbox"/> samtykke til tiltaket			

Nabo-/gjenboereieendom				Eier/fester av nabo-/gjenboereieendom			
Gnr.	Bnr.	Festenr.	Seksjonsnr.	Eiers/festers navn			Dato sendt e-post
196	38			Tore Nyttun			
Adresse				Adresse			Kvittering vedlegges
Leknesvegen 224				Leknesvegen 224			
Postnr.	Poststed			Postnr.	Poststed		Poststedets reg.nr.
5915	HJELMÅS			5915	HJELMÅS		
Personlig kvittering for		Dato	Sign.	Personlig kvittering for		Dato	Sign.
<input type="checkbox"/> mottatt varsel				<input type="checkbox"/> samtykke til tiltaket			

Nabo-/gjenboereieendom				Eier/fester av nabo-/gjenboereieendom			
Gnr.	Bnr.	Festenr.	Seksjonsnr.	Eiers/festers navn			Dato sendt e-post
196	55			Erling Mostrøm			
Adresse				Adresse			Kvittering vedlegges
Leknesvegen 226				Leknesvegen 226			
Postnr.	Poststed			Postnr.	Poststed		Poststedets reg.nr.
5915	HJELMÅS			5915	HJELMÅS		
Personlig kvittering for		Dato	Sign.	Personlig kvittering for		Dato	Sign.
<input checked="" type="checkbox"/> mottatt varsel		7.10	Erling Mostrøm	<input checked="" type="checkbox"/> samtykke til tiltaket		7.10.18	Erling Mostrøm

Det er per dags dato innlevert rekommandert sending til ovennevnte adressater.

Samlet antall sendinger: _____

Sign.

Erling Mostrøm



Statens vegvesen

SVEINUNG BJØRSVIK
LEKNESVEGEN 227 A
5915 HJELMÅS

Behandlande eining:
Region vest

Sakshandsamar/telefon:
Tone Bøyum / 55516792

Vår referanse:
18/142105-4

Dykkar referanse:

Vår dato:
06.10.2018

Svar – Revidert nabovarsel – Fv. 391 – Gnr. 196 bnr. 31 – Tilbygg – Leknesvegen 227 – Lindås kommune

Statens vegvesen syner til nabovarsel om tilbygg på gnr. 196 bnr. 31 i Lindås kommune.

Eigedomen er avsett til bustadforemål i reguleringsplan for *Hillesvåg* (2018). Vi minner om rekkefølgekrav for fortau og avkøyrsløp dersom det vert etablert nye bueiningar innan område BF2.

Vi viser også til vår forrige uttale.

Plan og forvaltning, Bergen
Med helsing

Tone Bøyum
senioringeniør

Dokumentet er godkjent elektronisk og har difor ingen handskrivne signaturar.

Kopi
Lindås kommune, Kvernhusmyrane 20, 5914 ISDALSTØ

Postadresse
Statens vegvesen
Region vest
Postboks 43
6861 LEIKANGER

Telefon: 22 07 30 00
firmapost-vest@vegvesen.no
Org.nr: 971032081

Kontoradresse
Nygårdsgaten 112
5008 BERGEN

Fakturaadresse
Statens vegvesen
Regnskap
Postboks 702
9815 Vadsø

D-1

1:500 Situasjonsplan

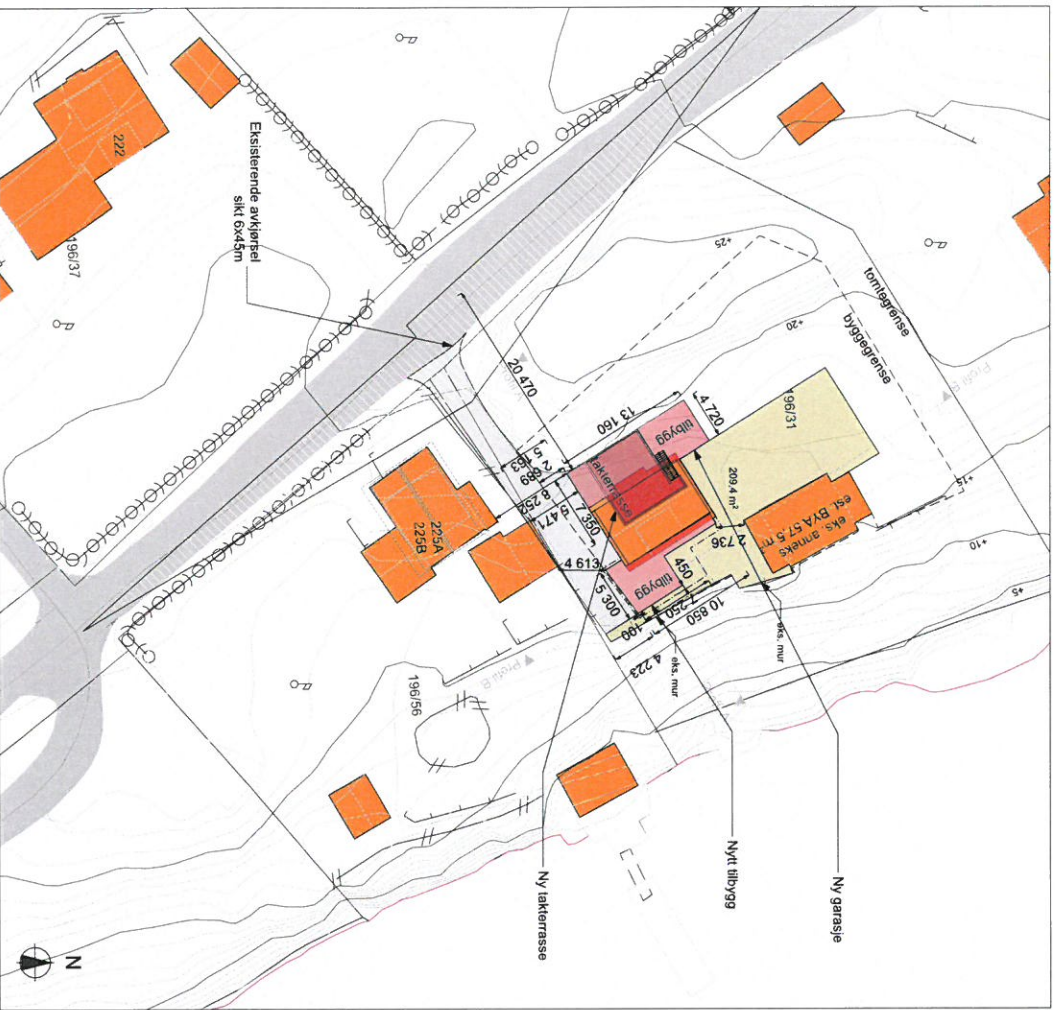

Tegning nr.	A
Type tegning	Situasjonsplan

Rev. Nr.	Beskrivelse	Dato	Sign.
A	Justert tilbak til grenser	13.09.18	KCF

Tilbygget og planeringshøyde må tilpasses eksisterende bygget. Planeringshøyde ca. +17,5

Fase
søknadstegninger



arkoconsult
 ARKOCONSULT AS, Postboks 103, 5291 Valestrandssøssen
 Tel.: 56390003 - Fax.: 56191130 - Mob.: 93241511
 Mail: post@arkoconsult.no - Org.nr. 997 089 792 NVA

Tilskriver
Sveinung Bjørsvik
 Sigr. WKMS
 Dato 09/02/2016

Prosjekt
Tilbygg, einestud Løknes
 Kjøper P.K.T.
 Dato 24.09.2018

196/31
Lindås
 Målestokk 1:500

Prosjekt nr. **67716057** Tegningsnr. **A10-1** Format **A3**

Situasjonsplan

HERMED TIL LOVEREN BRUKTE TEIINGEN ARKOCONSULT AS SIN EGENDE SPÅNE TILBUDGIVNINGEN. TEIINGEN ER AVGITT AV ARKOCONSULT AS. TEIINGEN ER UTEN VÅRT SVARTEGNET SAMTYKKE OVERTRØDSE AV DETTE KAN PRIS TIL SØKSMÅL. ØRSI TEIINGEN KAN PRINTES I FEL SVAKA INKE TAVL DRENTE PÅ TEIING. BRUK KUN OPPDETTE MÅL.

E1

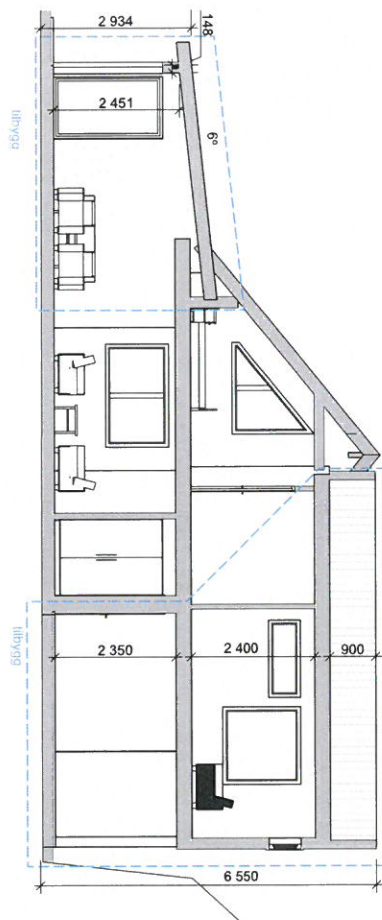

1:100 Snitt A

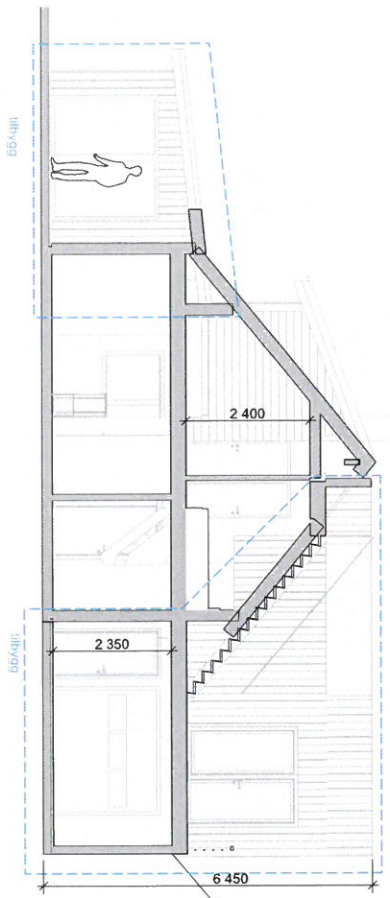

1:100 Snitt B

Teckning nr.	A
Type tegning	
Snitt A og B	

Rev	Nr	Beskrivelse	Dato	Sign
A		Juliett Thibak til grenser	13.09.18	KFJ

Tilbyggene og planeringshøyde må tilpasses eksisterende bygg. Planeringshøyde ca. +17,5

Fase
søknadstegninger



ARKOCONSULT AS, Postboks 103, 5291 Valestrandfossen
 Tel.: 56390003 - Fax.: 56191130 - Mob.: 93241511
 Mail: post@arkoconsult.no - Org.nr. 997 089 782 MVA

Tilskrevet
Sveinung Bjørsvik
 Sigs. WKMS
 Dato 09/02/2016

Prosjekt
Tilbygg, einbustad Leknes
 Kontroll PKT
 Dato 24.09.2018

196/31
 Lindås
 Målestokk 1:100
 Prosjekt nr. 67716057
 Tegning nr. A30-1
 Type tegning: **Snitt A og B**
 Format: A3

HERKJØL TIL LØVEREK ER DENNE TEIENGEN ARKOCONSULT AS SIN EIGENDE BRUK. UTEI VÅR SKRIFTLIGE SAMTYKKE. ØVERTEIENDE SE AV DETTE KAN PÅRE TL. SKRIFTL. ØSST. TEIENGEN KAN PRINTE I TEL. SKALA. VIKET I VAL. DIREKTE PÅ TEIENGEN. BRUK KUN OPPRIKTE MAL.

E-2

Tegning nr. 2016057/A30-2	Revisjon nr. A
Type tegning Profil A og B	

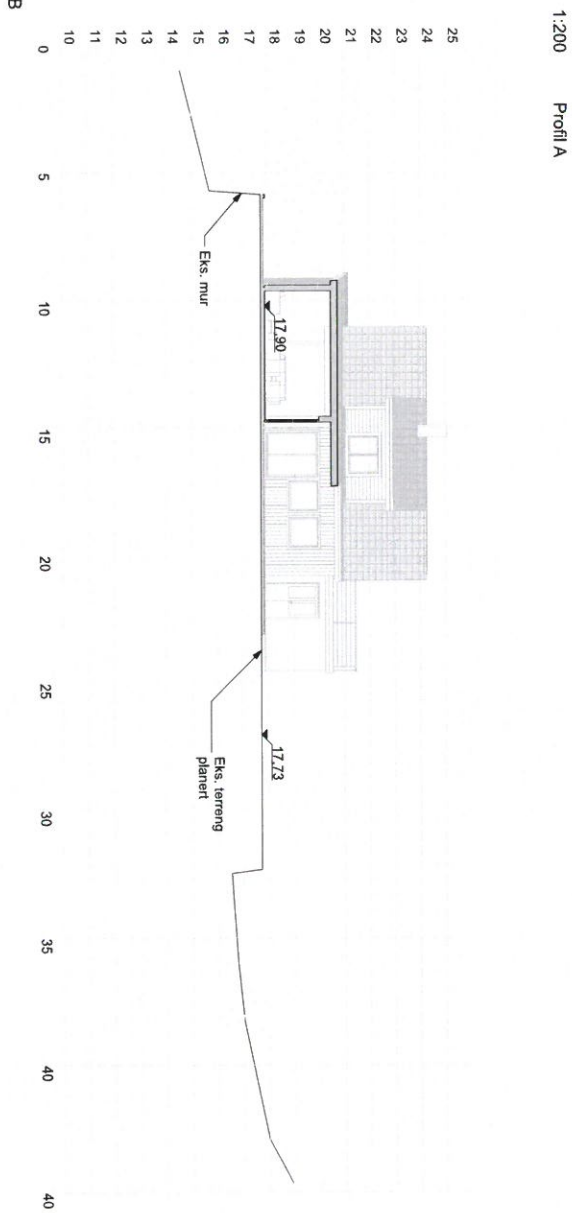
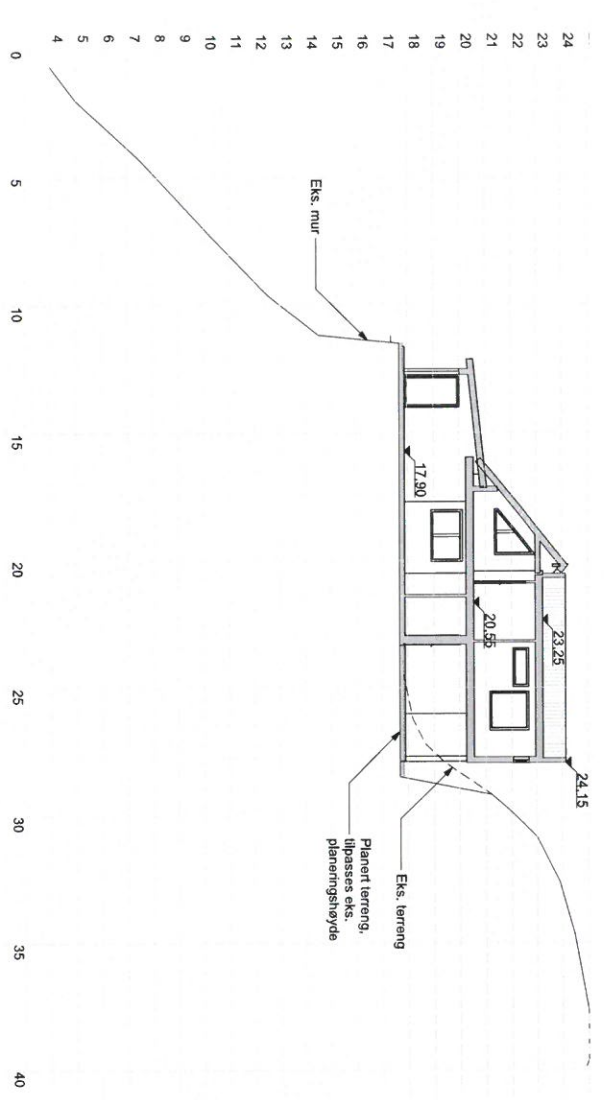

Rev	Nr	Beskrivelse	Dato	Sign
A		Juliert tillegg til grenser	13.09.18	KFJ

Tilbyggene og planeringshøyde må tilpasses eksisterende bygg. Planeringshøyde ca. +17,5

Fase
søknadstegninger



ARKOCONSULT AS, Postboks 103, 5291 Valesstrandskrossen
 Tel.: 56390003 - Fax.: 56191130 - Mob.: 93241511
 Mail: post@arkoconsult.no - Org.nr: 997 089 782 MVA

Tilskottene
Sveinung Bjørsvik
 Sigr. WKMS
 Dato 09/02/2016

Prosjekt
Tilbygg, einestad Leknes
 Kontroll PKT
 Dato 24.09.2018

196/31
 Lindås
 Målestokk 1:200

Prosjekt nr.: 67716057
 Tegningsnr.: A30-2
 Type tegning: Profil A og B
 Format: A3

LEGGING TIL LØSSEVER ER DENNE TEIENGEN ARKOCONSULT AS SIN EGENOM. OSJENE TEIENGENER KAN IKKE BLI BRUKT. OFFENTLIGGJORT ELLER OSJ. ANDRE TIL TREDDIPARTI UTEN VÅR SKRIFTLIGE SAMTYKKE. OVERTREDEDE SE AV DETTE KAN FØRE TIL SÆRSKIL. OSJ. TEIENGEN KAN PRINTES I FELT SKALA IKKE I A4. DIREKTE PÅ TEIENGEN BRUK KUN OFFISIELLE MAIL.

E-3

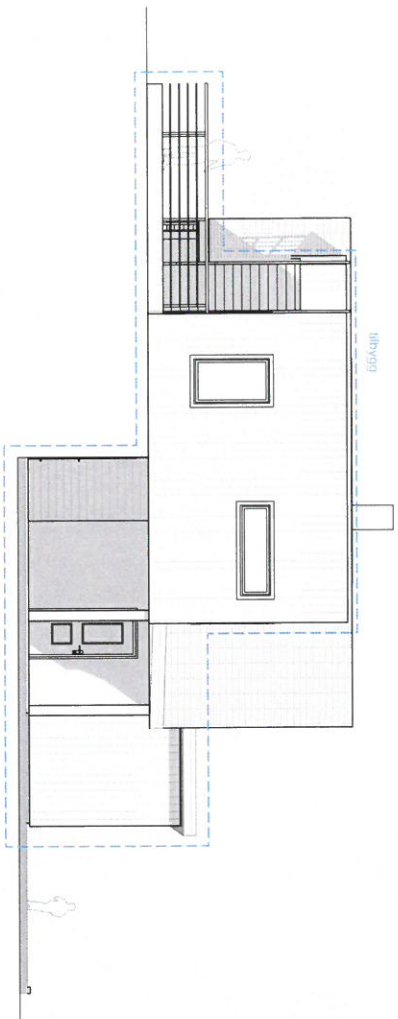

1:100 Fasade Sørvest

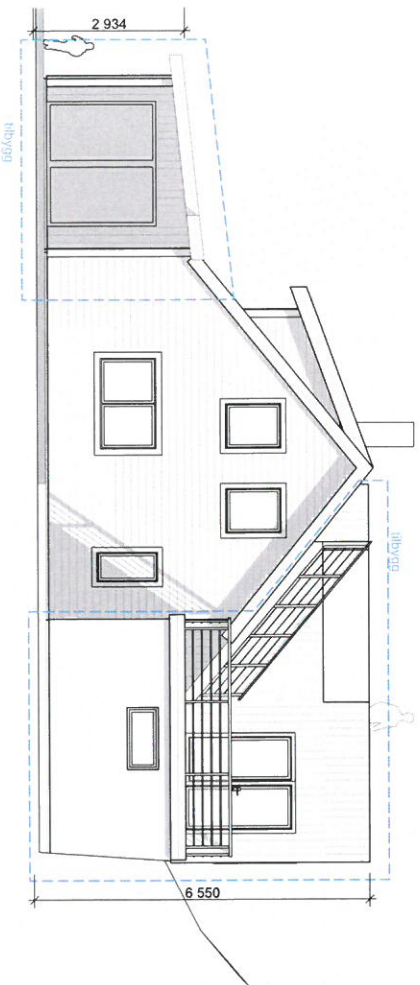

1:100 Fasade Nordvest

Tegning nr. 2016057A40-1	Revisjon nr. A
Type tegning Fasade Nord og Vest	

Nr.	Navn	Dato	Sign.
1	Jostein Tjøllak Rik. grennevar	13.09.18	K.T.L.
2	Saksbehandler		

Tilbyggene og planeringskøyde må tilpasses eksisterende bygg. Planeringskøyde ca. +17,5

Fase
søknadstegninger



ARKOCONSULT AS, Postboks 103, 5291 Valesstrandstossen
 Tel.: 56390003 - Fax.: 56191130 - Mob.: 93241511
 Mail: post@arkoconsult.no - Org.nr: 997 089 782 MVA

Tilbehøver
Sveinung Bjørsvik
 Sgr. WK/M/S
 Dato 09/02/2016

Prosjekt
Tilbygg, einestud Løknes
 Kontroll PKT
 Dato 24.09.2018
 196/31
 Lindås
 Målestokk 1:100

Prosjekt nr.: **67716057** Tegningsnr.: **A40-1** Format **A3**
 Type tegning: **Fasade Nord og Vest**

INNEHOLD TIL LØSNING ER DENNE TEIENINGEN ARKOCONSULT AS SIN EGENDELIG DENNE TEIENINGEN KAN IKKE BRUKES UTEENOM I DENNE TEIENINGEN. ILLUSTRASJONER, TEGNINGER, FOTOGRAFIER, OMFATTING, OG/ELLER ANDRE Gjenstander som er utarbeidet av denne firmaet, er beskyttet av opphavsrett og kan ikke kopieres eller gjøres om uten tillatelse fra Arkoconsult AS. ILLUSTRASJONER, TEGNINGER, FOTOGRAFIER, OMFATTING, OG/ELLER ANDRE Gjenstander som er utarbeidet av denne firmaet, er beskyttet av opphavsrett og kan ikke kopieres eller gjøres om uten tillatelse fra Arkoconsult AS.

E-4

Tegningnr. 2016057A40-2	Revisjon nr. A
Type tegning Fasade Sør og Øst	

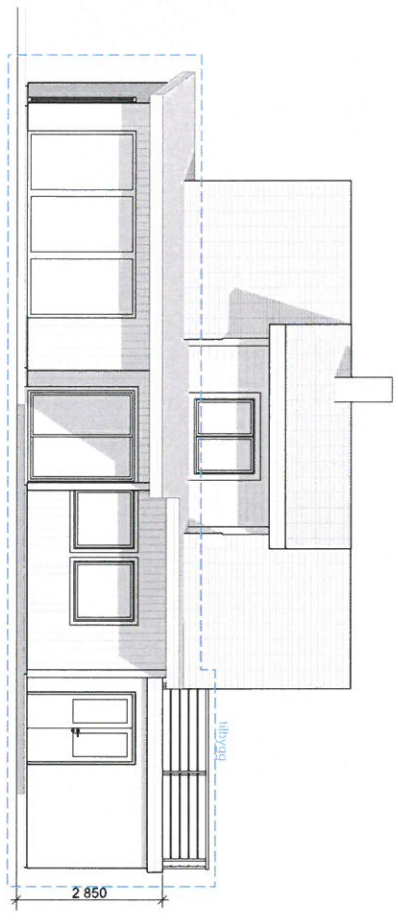

1:100 Fasade Nordøst

Rav	Nr	Beskrivelse	Dato	Sign
A		Julett tillegg til grunnenev	13.09.18	KFJ

Tilbyggene og planeringshøyde må tilpasses eksisterende bygg. Planeringshøyde ca. +17,5

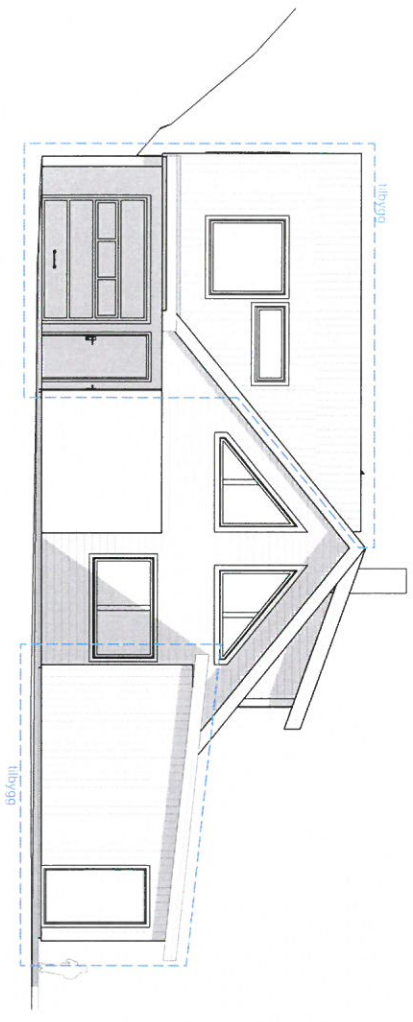

1:100 Fasade Sørøst

Fase
søknadstegninger



ARKOCONSULT AS, Postboks 103, 5291 Valesstrandstasjonen
 Tel.: 56390003 - Fax.: 56191130 - Mob.: 33241511
 Mail: post@arkoconsult.no - Org.nr. 987 089 782 MVA

Tilskottshver
Sveinung Bjørsvik
 Sigr. WKKMS
 Dato 09/02/2016

Prosjekt
Tilbygg, elnebustad Løknes
 Kontroll PKT
 Dato 24.09.2018
 Lindås

Prosjekt nr. 67716057	Tegning nr. A40-2	Fornal A3
Type tegning Fasade Sør og Øst		
196/31		
Lindås		
1:100		

IKKENOED TIL LØVERK ER DENNE TEIENGEN ARKOCONSULT AS SIN EIERKOMU DEKNE
 TEIENGEN KOM NEI EIERKOMU. IFRSHTILBUDU ELLER LOS VAREK TIL TEIENGEN
 UTSIKT PÅ EN BEIENGEN. IFRSHTILBUDU ELLER LOS VAREK TIL TEIENGEN
 OSSI TEIENGEN KAN FINNES I HEL SVUL. IKKE TÅL DIREKTE PÅ TEIENGEN. BRUK KUN
 OPPRIKTE MÅL.