



LINDÅS KOMMUNE

Byggesaksavdelinga

KOPI

123 Enterpenør
Isdalstøbakken 22
5916 ISDALSTØ

LINDÅS KOMMUNE	
Klassering	
01 NOV 2018	
Ark.saksnr. 18/3155	Løpenr.
Sakst.	Tilgangskode

Referanser:
Dykkar:
Vår: 18/3155 - 18/32267

Saksbehandlar:
Eilin Houlison Molvik
EilinHoulison.Molvik@lindas.kommune.no

Dato:
30.10.2018

Innkalling til førehandskonferanse - gbnr 188/5 Gjervik ytre

Tiltak: Mellombels riggområde
Byggjestad: Gbnr: 188/5 Sjosidevegen 2
Tiltakshavar: Søderstrøm Blomster og Hagesenter AS
Ansvarleg søkjar: 123 Enterpenør

Føremål og innhald i førehandskonferanse er skildra i byggesakforskrifta § 6-1, der det m.a. står at konferansen skal avklare tiltaketts føresetnader og rammene for vidare saksbehandling. Kommunen vil føre referat frå konferansen.

Vi viser til din førespurnad om førehandskonferanse motteke 17.10.18.

Etter dykkar ønske er det sett av tidspunkt for førehandskonferanse 05.11.18 kl. 14.30, Rådhuset i Knarvik. Dersom tidspunktet ikkje passar, må dette meldast tilbake til kommunen snarast mogeleg.

Førehandskonferanse er fastsett i kommunen si gebyrforskrift, og er på kr. 3.150,-

Til informasjon

Motteke kart over eigedomen gjev kommunen ingen føresetnad til å vere førebudd på møtet utover på generelt grunnlag i høve kommuneplanen sin arealdel, veglova mv.

Det vil vere i dykkar interesse å sende inn eit kart som syner korleis ein ønsker å plassere anlegg på eigedomen, frist for å lever inn eit meir detaljert kart i høve planlagt riggområde vert sett til **01.11.18**.

Med helsing

Siril Sylta
avdelingsleiar

Eilin Houlison Molvik
rådgjevar

Dette dokumentet er elektronisk godkjent og har difor ingen signatur.





Alternativ for:
Bruk av området
etter opprydding:

Område for mottak og sortering av
masser
Interntransport med hullaster

Område for lagring av
sorterte masser, og for
opplasting/uttransport

Område for plassering av rene
steinmasser, som ikke egner seg for
(ikke forurensede masser.)
plasseres med samme høyde som
veibanen på E-39
Ved behov, eventuelt benyttes til
lagring av masser for tilbakerøping til
prosjekt

Område for lagring av
sorterte masser, og for
opplasting/uttransport



6m

1000

1000



15m

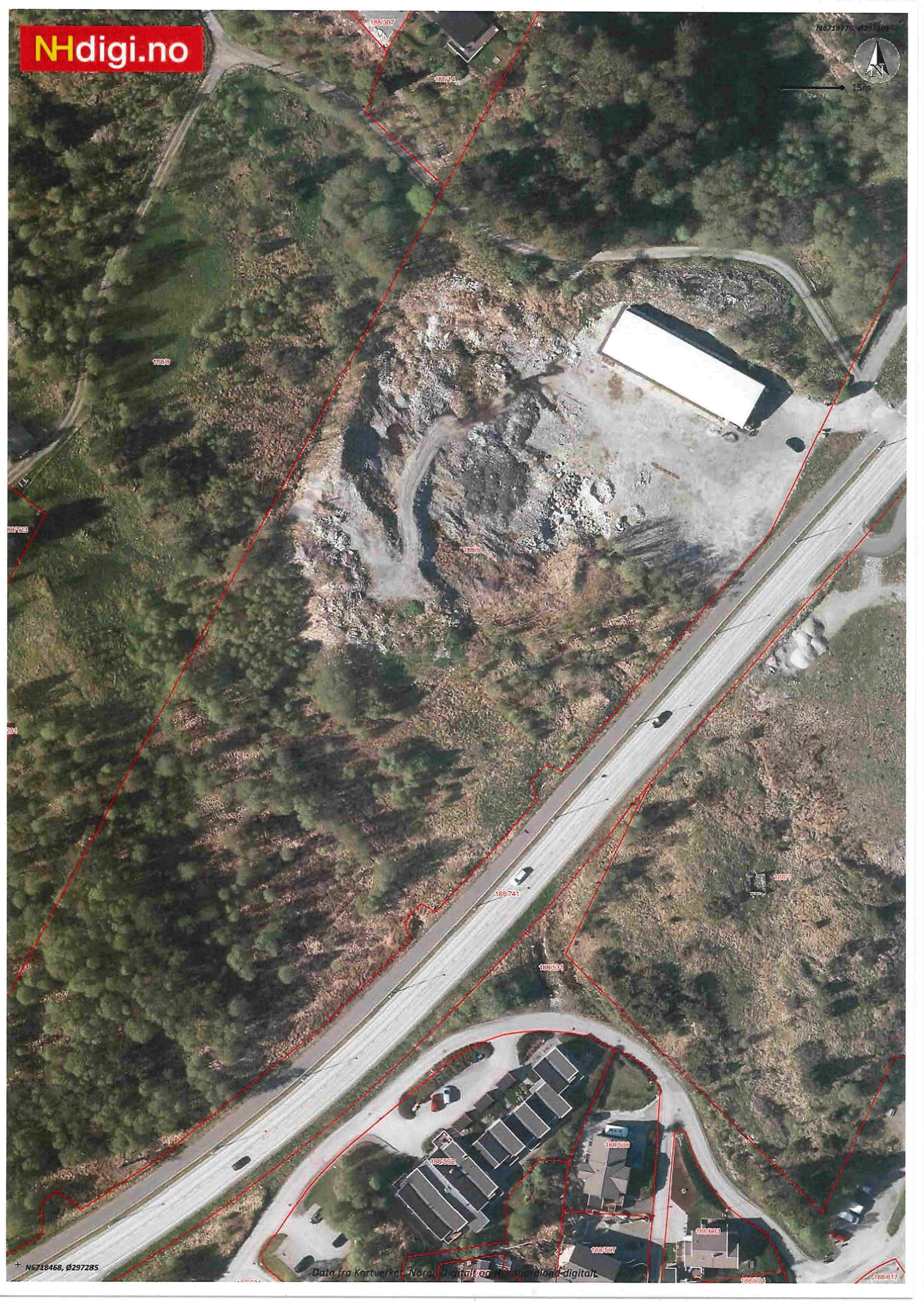

Oversiktsbilde
Knarvik - Ytre Gjervik





1080

Masser som bør sorteres /gjennvinnes.

Steinmassene kan plasseres i området, fortrinnsvis i samme høyde som veibanen på E-39.

Jordlaget må graves opp og legges til side.



1000

1000

Bildet viser massene som er lagret på området.

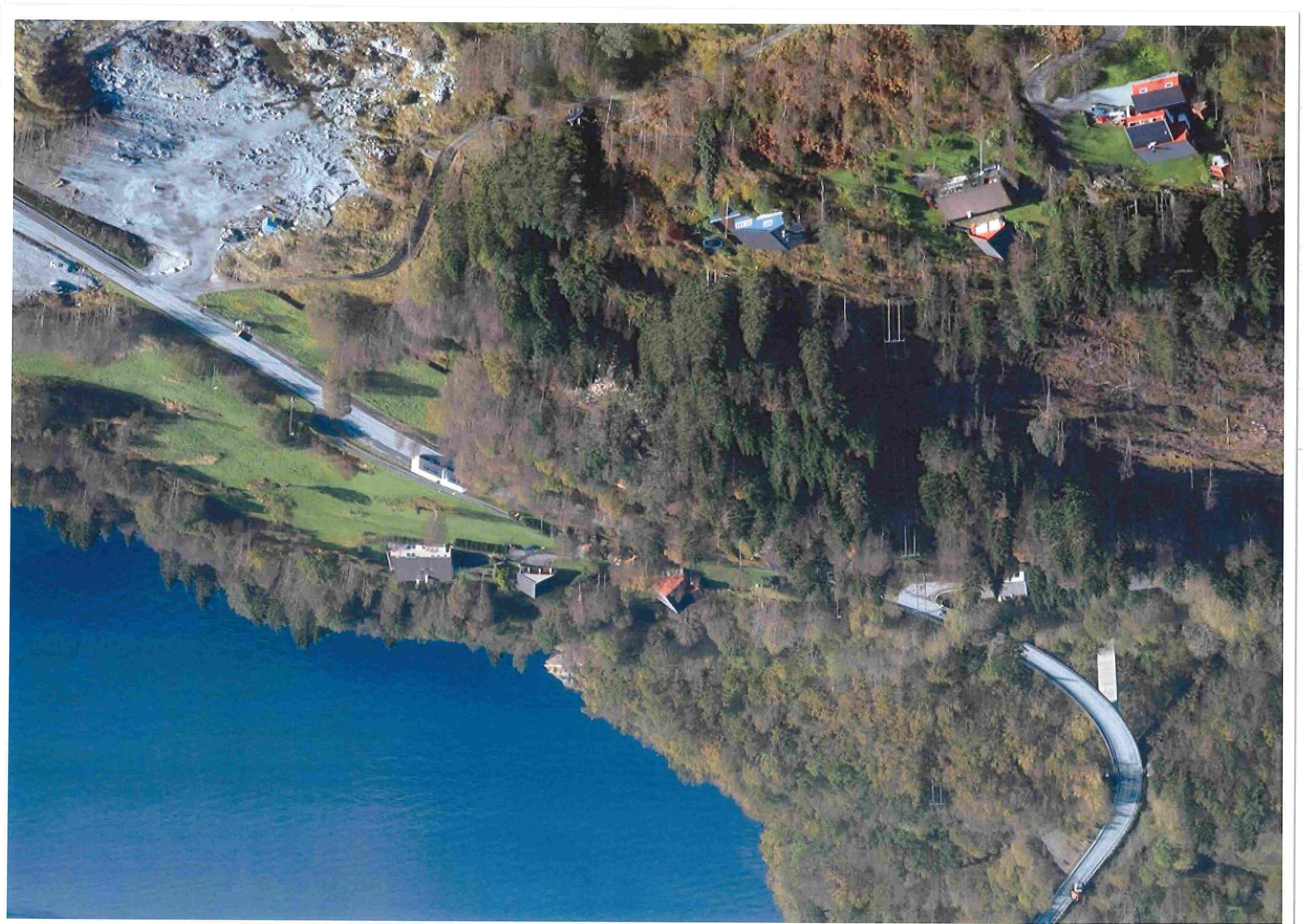



30m

